DELIBERAZIONE DEL CONSIGLIO DEL LIBERO CONSORZIO COMUNALE DI SIRACUSA

N. 27/2026 Registro Deliberazioni

VERBALE DI DELIBERAZIONE DEL CONSIGLIO DEL LIBERO CONSORZIO COMUNALE DI SIRACUSA

ADUNANZA DEL 17/09/2026

Oggetto: LETTURA ED APPROVAZIONE VERBALI SEDUTA DEL 30/06/2026 NN 23, 24, 25, E 26.

L'anno **duemilaventisei** addì **diciassette** del mese di **settembre** alle ore **15.11** in Siracusa, in via Roma n. 31 (Palazzo del Governo), presso la sala degli Stemmi, debitamente convocato, si è riunito, in videoconferenza anche in modalità mista, in prima convocazione, il Consiglio del Libero Consorzio Comunale di Siracusa.
Presiede la seduta, ai sensi della L.R. n. 15/2015 e s.m.i, **il Presidente** del Libero Consorzio Comunale di Siracusa, Dott. Michelangelo Giansiracusa**,** in presenza.
Assiste il **Segretario Generale,** Dott. Giovanni Spinella, in presenza.
Partecipano alla seduta, in presenza, il **Responsabile del I Settore**, Dott.ssa A. Bonaccorso, il **Responsabile del II Settore,** Dott.ssa C. Calore ed il **Responsabile del IX Settore** Arch. Lara Grana.
Il Presidente saluta i presenti e alle ore **15.11** chiede **al Segretario Generale** di effettuare l'appello ai fini della validità della seduta.
Il Segretario Generale effettua l'appello a seguito del quale risultano:

		MELFI MATTEO	Assente
GIANSIRACUSA MICHELANGELO	Presente	NICIFORO MARCO	Presente
BURTI COSIMO	Presente	ROSA PIETRO	Presente
CANNATA SALVO	Presente	STEFIO GIUSEPPE	Presente
CARBONE CONCETTA	Presente	RAMETTA GIOVANNI	Presente
CAVALLO ROSARIO	Assente		
GANCI DESIREE	Assente		
GENNUSO GAETANO	Assente		
LUPO GIUSEPPE	Assente		

-

Presenti n. 8 Consiglieri: Rosa, Cannata e Niciforo ed il Presidente, in presenza, **Burti, Carbone, Rametta** e **Stefio,** in video collegamento.
Assenti n. 5 Consiglieri: Cavallo, Gennuso, Lupo, Melfi e Ganci.

Il Presidente, riconosciuto il numero legale degli intervenuti**,** dichiara aperta la seduta e procede alla nomina degli scrutatori, individuati nei Consiglieri: **Niciforo, Cannata e Stefio.**

Procede con la trattazione del punto n.1 all'odg, la proposta n **2350** avente ad oggetto: "**LETTURA ED APPROVAZIONE VERBALI SEDUTA DEL 30/06/2026 NN. 23, 24, 25 E 26.**

Alle 15:13 entra il Consigliere Melfi (in video collegamento).

Segretario Generale dà atto che i **Consiglieri presenti sono n. 9**

Il Presidente dà lettura della proposta e **invita a votare, se non ci sono interventi, indicando di alzare la mano per i favorevoli, di dichiararsi per gli astenuti e di alzarsi o dichiararsi per i contrari.**
Il Consigliere Stefio chiede chiarimenti sui provvedimenti in fase di ratifica.
Il Presidente risponde rileggendone l'oggetto.
Il Consigliere Burti dichiara di astenersi perché non ha potuto visionare integralmente i verbali. Spiega di avere difficoltà tecniche nello scaricare gli allegati dai link forniti e richiede che in futuro venga fornita direttamente una copia dei verbali per superare le predette difficoltà.
Il Consigliere Rametta fa notare che la convocazione inviata dalla Provincia conteneva già i link per il collegamento remoto e per scaricare tutti i documenti all'ordine del giorno.

Consiglieri presenti e votanti n. 9 (**Rosa, Burti, Cannata, Carbone, Melfi, Stefio, Niciforo, Rametta ed il Presidente Giansiracusa).**

La proposta viene approvata a maggioranza con n. 8 voti favorevoli **(Rosa, Cannata, Carbone**, **Melfi, Niciforo, Rametta, Stefio, e il Presidente Giansiracusa**) e n.1 astenuto (**Burti**).

I SETTORE
AFFARI GENERALI E PARTECIPATE

PROPOSTA DI DELIBERAZIONE DEL CONSIGLIO DEL LIBERO CONSORZIO COMUNALE DI SIRACUSA

N. 2350 / 2026

Oggetto: LETTURA ED APPROVAZIONE VERBALI SEDUTA DEL 30/06/2026 NN 23, 24, 25, E 26.

IL CAPO DEL I SETTORE

Premesso: che, in conformità alla normativa vigente in materia, si rende necessario approvare i verbali delle sedute precedenti.

-

Visto il D.Lgs n. 267/2000;

Vista la L.R. 15/2015 e s.m.i;

Visto il Regolamento del Consiglio del Libero Consorzio Comunale;

Ritenuto di dover provvedere in merito;

Dato atto che, ai sensi della legge 190/20212 e s.m.i, di non trovarsi, con riferimento al presente provvedimento, in condizioni di incompatibilità o di conflitto d'interessi, neanche potenziali, in materia di prevenzione della corruzione e di garanzia della trasparenza.

PROPONE AL CONSIGLIO

1. Di approvare i verbali della **seduta del 30/06/2026** che di seguito si riportano:

Deliberazione n. 23 del 30/06/2026 avente ad oggetto: LETTURA ED APPROVAZIONE VERBALI SEDUTA DEL 03/06/2026 NN 15,16,17,18,19,20,21 E 22.

Deliberazione n. 24 del 30/06/2026 avente ad oggetto:BILANCIO DI PREVISIONE 2026 IN GESTIONE PROVVISORIA - VARIAZIONI DI PARTE CORRENTE E DI PARTE CAPITALE.

Deliberazione n. 25 del 30/06/2026 avente ad oggetto: VARIAZIONE DI BILANCIO IN ESERCIZIO PROVVISORIO 2026 AI SENSI DELL'ART. 175 C. 5 BIS LETT. A) E ART. 187 COMMI 3 E 3- SEXIES - APPLICAZIONE AVANZO VINCOLATO PER ESIGENZE DIVERSE.

Deliberazione n. 26 del 30/06/2026 avente ad oggetto: BILANCIO DI PREVISIONE 2026 IN GESTIONE PROVVISORIA - VARIAZIONI DI PARTE CORRENTE E DI PARTE CAPITALE CONSEGUENTI AL RIENTRO DELLA MASSA ATTIVA E PASSIVA IN SEGUITO ALLA CESSAZIONE DELL'ATTIVITA' DELL'O.S.L.

2. Di dichiarare che il presente atto, diverrà esecutivo dopo dieci giorni dalla pubblicazione, ai sensi dell'art. 12, c 1 della L.R. n. 44/91.

Siracusa lì, 07/09/2026

IL CAPO SETTORE
BONACCORSO APOLLONIA
(Sottoscritto digitalmente ai sensi dell'art. 21 D.L.gs n 82/2005 e s.m.i.)

IL CONSIGLIO DEL LIBERO CONSORZIO COMUNALE DI SIRACUSA

VISTA la suesposta proposta di deliberazione;
UDITI gli interventi dei presenti;
VISTO l'esito delle votazioni sopra riportati;

DELIBERA

-

1. **DI APPROVARE** la proposta di deliberazione n. 2350 avente ad oggetto: “Lettura ed approvazione Verbali Seduta del 30/06/2026 nn 23, 24, 25 e 26”.
2. **DI DICHIARARE** che il presente atto, diverrà esecutivo dopo dieci giorni dalla pubblicazione, ai sensi dell’art. 12, c 1 della L.R. n.44/91.

Approvato e sottoscritto con firma digitale:

Il PRESIDENTE
GIANSIRACUSA MICHELANGELO
(Sottoscritto digitalmente ai sensi dell'art. 21 D.L.gs n 82/2005 e s.m.i.)

Il SEGRETARIO
SPINELLA GIOVANNI
(Sottoscritto digitalmente ai sensi dell'art. 21 D.L.gs n 82/2005 e s.m.i.)

-

DELIBERAZIONE DEL CONSIGLIO DEL LIBERO CONSORZIO COMUNALE DI SIRACUSA

N. 23/2026 Registro Deliberazioni

VERBALE DI DELIBERAZIONE DEL CONSIGLIO DEL LIBERO CONSORZIO COMUNALE DI SIRACUSA

ADUNANZA DEL 30/06/2026

Oggetto: OGGETTO: LETTURA ED APPROVAZIONE VERBALI SEDUTA DEL 03/06/2026 NN 15,16,17,18,19,20,21 E 22.

L'anno **duemilaventisei** addì **trenta** del mese di **giugno** alle ore **17.40** in Siracusa, in via Roma n. 31 (Palazzo del Governo), presso l'aula delle adunanze del Consiglio del Libero Consorzio Comunale di Siracusa, debitamente convocato, si è riunito, in videoconferenza anche in modalità mista, in seconda convocazione, il Consiglio straordinario ed urgente del Libero Consorzio Comunale di Siracusa.
Presiede la seduta, ai sensi della L.R. n. 15/2015 e s.m.i, **il Presidente** del Libero Consorzio Comunale di Siracusa, Dott. Michelangelo Giansiracusa**,** in video collegamento.
Assiste il **Segretario Generale,** Dott. Giovanni Spinella in presenza.
Partecipano alla seduta, in presenza, il **Responsabile del I Settore**, Dott.ssa A. Bonaccorso**,** in video collegamento il **Responsabile del Settore Economico – Finanziario,** Dott. A. Cappuccio.
Il Presidente saluta i presenti e chiede al Segretario Generale di effettuare l'appello ai fini della validità della seduta.
ll Segretario Generale alle ore **16:30** effettua l'appello nominale a seguito del quale risultano presenti:
Presenti n. 6 Consiglieri: Rosa,Cannata,Carbone, Rametta, Ganci ed il **Presidente Giansiracusa,** tutti in video collegamento.
Assenti n. 7 Consiglieri: Burti, Cavallo, Gennuso, Lupo, Melfi, Niciforo e Stefio.
Constatata la mancanza del numero legale come sopra accertato, ai fini della validità della seduta, la stessa viene rinviata di un'ora, alle **17:29** in seconda convocazione.
Alle ore **17:40 il Presidente** invita il **Segretario Generale** ad effettuare l'appello nominale a seguito del quale risultano:
Presenti n. 7 Consiglieri: Rosa, Cannata, Carbone, Niciforo, Rametta, Ganci ed il **Presidente Giansiracusa,** tutti in video collegamento.
Assenti n. 6 Consiglieri: Burti, Cavallo, Gennuso, Lupo, Melfi e Stefio.

GIANSIRACUSA MICHELANGELO	Presente	CARBONE CONCETTA	Presente
BURTI COSIMO	Assente	CAVALLO ROSARIO	Assente
CANNATA SALVO	Presente	GANCI DESIREE	Presente
		GENNUSO GAETANO	Assente

-

LUPO GIUSEPPE	Assente
MELFI MATTEO	Assente
NICIFORO MARCO	Presente
ROSA PIETRO	Presente
STEFIO GIUSEPPE	Assente
RAMETTA GIOVANNI	Presente

Il Presidente, riconosciuto il numero legale degli intervenuti**,** dichiara aperta la seduta e procede alla nomina degli scrutatori, individuati nei Consiglieri: **Cannata, Ganci e Rametta.**

Dopo procede con la trattazione del punto n.1 all'odg, la proposta n **1788** avente ad oggetto: "LETTURA ED APPROVAZIONE VERBALI SEDUTA DEL 03/06/2026 NN 15, 16, 17,18, 19, 20, 21 E 22., **il Presidente** chiede, se non ci sono interventi, di metterla ai voti, alzando la mano chi è favorevole, dicendo espressamente chi si astiene o è contrario.

Presenti e votanti: n. 7
Voti favorevoli: **n. 7** (**Rosa, Cannata, Carbone, Niciforo, Rametta, Ganci** ed il **Presidente Giansiracusa**)

All'esito della votazione il **Consiglio** approva la proposta all'unanimità.

AFFARI GENERALI E PARTECIPATE

PROPOSTA DI DELIBERAZIONE DEL CONSIGLIO DEL LIBERO CONSORZIO COMUNALE DI SIRACUSA

N. 1788 / 2026

Oggetto: OGGETTO: LETTURA ED APPROVAZIONE VERBALI SEDUTA DEL 03/06/2026 NN 15, 16, 17,18, 19, 20, 21 E 22.

IL CAPO DEL I SETTORE

Premesso: che, in conformità alla normativa vigente in materia, si rende necessario approvare i verbali delle sedute precedenti.

Visto il D.Lgs n. 267/2000;

Vista la L.R. 15/2015 e s.m.i;

Visto il Regolamento del Consiglio del Libero Consorzio Comunale;

Ritenuto di dover provvedere in merito;

Dato atto che, ai sensi della legge 190/20212 e s.m.i, di non trovarsi, con riferimento al presente provvedimento, in condizioni di incompatibilità o di conflitto d'interessi, neanche potenziali, in

-

materia di prevenzione della corruzione e di garanzia della trasparenza.

PROPONE AL CONSIGLIO

1. Di approvare i verbali della **seduta del 03/06/2026** che di seguito si riportano:

Deliberazione n. 15 del 03/06/2026 avente ad oggetto: LETTURA ED APPROVAZIONE VERBALI SEDUTA DEL 27/04/2026 NN 7,8,9,10,11,12,13 E 14.

Deliberazione n. 16 del 03/06/2026 avente ad oggetto: PRECONSUNTIVO 2025.

Deliberazione n. 17 del 03/06/2026 avente ad oggetto: PROPOSTA DI SDEMANIALIZZAZIONE DEI TRATTI DELLA S.P. 3 "AUGUSTA - VILLASMUNDO" E DELLA S.P. 95 "PRIOLO - LENTINI" CHE ATTRAVERSANO LA FRAZIONE DI VILLASMUNDO NEL COMUNE DI MELILLI.

Deliberazione n. 18 del 03/06/2026 avente ad oggetto: AL CONSIGLIO DEL LIBERO CONSORZIO COMUNALE DI SIRACUSA - PROPOSTA DI MOZIONE CONSILIARE PER L'ISTITUZIONE DI UNA COMMISSIONE PARLAMENTARE D'INCHIESTA SUL CASO DEL CAPORALE TONY DRAGO.

Deliberazione n. 19 del 03/06/2026 avente ad oggetto: REVISIONE DELLA DISCIPLINA SULL'ORIGINE DOGANALE DEI PRODOTTI AGRICOLI E ALIMENTARI**.**

Deliberazione n. 20 del 03/06/2026 avente ad oggetto: REGOLAMENTO PER L'ATTRIBUZIONE DELLE ONORIFICENZE DEL LIBERO CONSORZIO COMUNALE DI SIRACUSA - APPROVAZIONE**.**

Deliberazione n. 21 del 03/06/2026 avente ad oggetto: MOZIONE AI SENSI DELL'ART. 30 DEL REGOLAMENTO DEL CONSIGLIO PROVINCIALE PRESENTATA DAL CONSIGLIERE STEFIO GIUSEPPE AVENTE AD OGGETTO: RICHIESTA DI SCUSE ISTITUZIONALI AL SENATORE ANTONIO NICITA E AI CITTADINI SICILIANI PER LE PAROLE PRONUNCIATE DAL PRESIDENTE DEL SENATO DELLA REPUBBLICA ITALIANA - MOZIONE RITIRATA **.**

Deliberazione n. 22 del 03/06/2026 avente ad oggetto: ORDINE DEL GIORNO PRESENTATO DAL CONSIGLIERE STEFIO GIUSEPPE VOLTO A PROMUOVERE UNA DELIBERAZIONE DEL CONSIGLIO PROVINCIALE AFFERENTE AL PROCESSO DI PRIVATIZZAZIONE DELLA SAC S.P.A. - SOCIETÀ AEROPORTO CATANIA**.**

2. Di dichiarare che il presente atto, diverrà esecutivo dopo dieci giorni dalla pubblicazione, ai sensi dell'art. 12, c 1 della L.R. n. 44/91.

Siracusa lì, 24/06/2026

IL CAPO SETTORE
BONACCORSO APOLLONIA
(Sottoscritto digitalmente ai sensi dell'art. 21 D.L.gs n 82/2005 e s.m.i.)

IL CONSIGLIO DEL LIBERO CONSORZIO COMUNALE DI SIRACUSA

-

VISTA la suesposta proposta di deliberazione;
UDITI gli interventi dei presenti;
VISTO l'esito delle votazioni sopra riportati;

DELIBERA

1. **DI APPROVARE** la proposta di deliberazione n. 1788 avente ad oggetto: "LETTURA ED APPROVAZIONE VERBALI SEDUTA DEL 03/06/2026 NN 15, 16, 17,18, 19, 20, 21 E 22".
2. **DI DICHIARARE** che il presente atto, diverrà esecutivo dopo dieci giorni dalla pubblicazione, ai sensi dell'art. 12, c 1 della L.R. n.44/91.

Approvato e sottoscritto con firma digitale:

Il PRESIDENTE
GIANSIRACUSA MICHELANGELO
(Sottoscritto digitalmente ai sensi dell'art. 21 D.L.gs n 82/2005 e s.m.i.)

Il SEGRETARIO
SPINELLA GIOVANNI
(Sottoscritto digitalmente ai sensi dell'art. 21 D.L.gs n 82/2005 e s.m.i.)

-

DELIBERAZIONE DEL CONSIGLIO DEL LIBERO CONSORZIO COMUNALE DI SIRACUSA

N. 15/2026 Registro Deliberazioni

VERBALE DI DELIBERAZIONE DEL CONSIGLIO DEL LIBERO CONSORZIO COMUNALE DI SIRACUSA

ADUNANZA DEL 03/06/2026

Oggetto: LETTURA ED APPROVAZIONE VERBALI SEDUTA DEL 27/04/2026 NN 7,8,9,10,11,12,13 E 14.

L'anno **duemilaventisei** addì **tre** del mese di **giugno** alle ore **15.25** in Siracusa, in via Roma n. 31 (Palazzo del Governo), presso l'aula delle adunanze del Consiglio del Libero Consorzio Comunale di Siracusa, debitamente convocato, si è riunito, in videoconferenza anche in modalità mista, il Consiglio del Libero Consorzio Comunale di Siracusa.
Presiede la seduta, ai sensi della L.R. n. 15/2015 e s.m.i, il Presidente del Libero Consorzio Comunale di Siracusa, **Dott. Michelangelo Giansiracusa**,.
Assiste il **Segretario Generale,** Dott. Giovanni Spinella in presenza.
Partecipano alla seduta, in presenza, il Responsabile del I Settore, **Dott.ssa A. Bonaccorso,** il Responsabile del VIII Settore **Dott. G. Grimaldi** e, in video collegamento la **Sig.ra A. Cassarino del Settore Economico – finanziario**.
Il Presidente saluta i presenti e alle ore **15.25** chiede **al Segretario Generale** di effettuare l'appello ai fini della validità della seduta.
Il Segretario Generale effettua l'appello a seguito del quale risultano:

GIANSIRACUSA MICHELANGELO	Presente	MELFI MATTEO	Presente
BURTI COSIMO	Assente	NICIFORO MARCO	Presente
CANNATA SALVO	Presente	ROSA PIETRO	Presente
CARBONE CONCETTA	Presente	STEFIO GIUSEPPE	Presente
CAVALLO ROSARIO	Assente	RAMETTA GIOVANNI	Presente
GANCI DESIREE	Assente		
GENNUSO GAETANO	Assente		
LUPO GIUSEPPE	Presente		

-

Presenti n. 9

Consiglieri: (Rosa, Cannata Carbone, Melfi, Stefio, Niciforo e Rametta ed il **Presidente Giansiracusa** tutti in presenza video collegamento**, Lupo** (in video in video collegamento).

Assenti n. 4: (Burti, Cavallo, Gennuso e Ganci).

Il Presidente, riconosciuto il numero legale degli intervenuti**,** dichiara aperta la seduta e procede alla nomina degli scrutatori, individuati nei Consiglieri: **Carbone, Rametta e Stefio.**

Il Presidente, prima di iniziare i lavori all'odg, fa gli auguri di buon lavoro al Consigliere Niciforo per essere stato riconfermato Consigliere al Comune di Augusta e continuare a mantenere la carica di Consigliere del Libero Consorzio Comunale di Siracusa.
Dopo procede con la trattazione del punto n.1all'odg, la proposta n **1439** avente ad oggetto: "LETTURA ED APPROVAZIONE VERBALI SEDUTA DEL 27/04/2026 NN 7,8,9,10,11,12,13 E 14", chiede, se non ci sono interventi, di metterla ai voti rimanendo seduti chi è favorevole, alzandosi chi è contrario e alzando la mano chi si astiene.
Il Consigliere Stefio chiede chiarimenti sulla situazione politica del Consiglio del Libero Consorzio Comunale a seguito delle dimissioni del Consigliere Rametta dalla carica di Consigliere delegato, domanda esplicitamente se il Consigliere Rametta abbia aderito ad un gruppo politico diverso e se intende rimanere tra le file della maggioranza o passare all'opposizione.
Il Presidente conferma di aver ricevuto tramite PEC la nota di dimissioni del Consigliere Rametta dalle deleghe conferitegli, ne prende atto e lo ringrazia per il lavoro svolto, precisando che continuerà a lavorare nella sua veste di Consigliere del Libero Consorzio Comunale di Siracusa.
Prende la parola il **Consigliere Rametta** che rassicura l'aula, dichiarando che il quadro politico non cambierà e che continuerà a supportare la maggioranza e il Presidente. Afferma di non aver aderito a nessun partito e che la sua tessera è stata sempre quella di Fratelli d'Italia . Ammette che , per ovvie ragioni, quel legame si è spezzato, ma nega l'adesione al movimento "Futuro Nazionale".Conclude dicendo che, anche qualora dovesse decidere di aderire a una realtà diversa da Fratelli d'Italia, manterrà il pieno sostegno a questa Amministrazione.

Il Presidente conclusa la discussione mette ai voti il punto 1 all'all'odg.

Presenti e votanti: n. 9
Voti favorevoli: **n. 9** (Rosa, Cannata Carbone, Lupo, Melfi, Stefio, Niciforo, Rametta e il Presidente Giansiracusa)

All'esito della votazione il **Consiglio** approva la proposta all'unanimità.

IL CONSIGLIO DEL LIBERO CONSORZIO COMUNALE DI SIRACUSA

VISTA la suesposta proposta di deliberazione;
UDITI gli interventi dei presenti;
VISTO l'esito delle votazioni sopra riportati;

DELIBERA

1. **DI APPROVARE** la proposta di deliberazione n. 1439 avente ad oggetto: "LETTURA ED APPROVAZIONE VERBALI SEDUTA DEL 27/04/2026 NN 7,8,9,10,11,12,13 E 14".
2. **DI DICHIARARE** che il presente atto, diverrà esecutivo dopo dieci giorni dalla pubblicazione, ai sensi dell'art. 12, c 1 della L.R. n.44/91.

-

AFFARI GENERALI E PARTECIPATE

PROPOSTA DI DELIBERAZIONE DEL CONSIGLIO DEL LIBERO CONSORZIO COMUNALE DI SIRACUSA

N. 1439 / 2026

Oggetto: LETTURA ED APPROVAZIONE VERBALI SEDUTA DEL 27/04/2026 NN 7,8,9,10,11,12,13 E 14.

IL CAPO DEL I SETTORE

Premesso: che, in conformità alla normativa vigente in materia, si rende necessario approvare i verbali delle sedute precedenti.

Visto il D.Lgs n. 267/2000;

Vista la L.R. 15/2015 e s.m.i;

Visto il Regolamento del Consiglio del Libero Consorzio Comunale;

Ritenuto di dover provvedere in merito;

Dato atto che, ai sensi della legge 190/20212 e s.m.i, di non trovarsi, con riferimento al presente provvedimento, in condizioni di incompatibilità o di conflitto d'interessi, neanche potenziali, in materia di prevenzione della corruzione e di garanzia della trasparenza.

PROPONE AL CONSIGLIO

1. Di approvare i verbali della **seduta del 27/04/2026** che di seguito si riportano:

Deliberazione n. 7 del 27/04/2026 avente ad oggetto: SURROGA DEL CONSIGLIERE DEL LIBERO CONSORZIO COMUNALE DI SIRACUSA PER SCIOGLIMENTO DEL CONSIGLIO COMUNALE DI PRIOLO, GIUSTO D.P. 519/GAB DEL 19/03/2026, GIARRATANA DIEGO, CON IL PRIMO DEI NON ELETTI NELLA LISTA N. 1 "MICHELANGELO GIANSIRACUSA PRESIDENTE - COMUNI AL CENTRO", GANCI DESIREE - GIURAMENTO E CONVALIDA.

Deliberazione n. 8 del 27/04/2026 avente ad oggetto: LETTURA ED APPROVAZIONE VERBALI SEDUTA DEL 05/03/2026 NN 4,5 E 6 .

Deliberazione n. 9 del 27/04/2026 avente ad oggetto: PRESA D'ATTO DELLA CESSAZIONE DELL' ATTIVITA' DELLA COMMISSIONE STRAORDINARIA DI LIQUIDAZIONE DEL DISSESTO (O.S.L.) DEL LIBERO CONSORZIO COMUNALE DI SIRACUSA E DELLE RISULTANZE FINALI DEL RELATIVO RENDICONTO DELLA PROPRIA GESTIONE .

Deliberazione n. 10 del 27/04/2026 avente ad oggetto: BILANCIO DI PREVISIONE 2026 IN GESTIONE PROVVISORIA - VARIAZIONI DI PARTE CORRENTE E DI PARTE CAPITALE DEI CAPITOLI CORRELATI FINANZIATI DA DECRETI.

Deliberazione n. 11 del 27/04/2026 avente ad oggetto: VARIAZIONE DI BILANCIO IN

-

ESERCIZIO PROVVISORIO 2026 AI SENSI DELL'ART. 175 C. 5 BIS LETT. A) E ART. 187 COMMI 3 E 3- SEXIES APPLICAZIONE AVANZO VINCOLATO PER LE ESIGENZE SPECIFICHE MANIFESTATE DAI CAPI SETTORE DELL'ENTE.

Deliberazione n. 12 del 27/04/2026 avente ad oggetto: VARIAZIONE DI BILANCIO IN ESERCIZIO PROVVISORIO 2026 AI SENSI DELL'ART. 175 C. 5 BIS LETT. A) E ART. 187 COMMI 3 E 3- SEXIES APPLICAZIONE AVANZO ACCANTONATO PER ARRETRATI CONTRATTUALI (CCNL ENTI LOCALI 2022-2024)

Deliberazione n. 13 del 27/04/2026 avente ad oggetto:SOCIETÀ SIRACUSA RISORSE S.P.A. INTERAMENTE PARTECIPATA DELL'ENTE. APPROVAZIONE SCHEMA DI CONTRATTO ANNO 2026. AUTORIZZAZIONE ALLA SIRACUSA RISORSE S.P.A. PER LA REALIZZAZIONE DEI SERVIZI IN HOUSE PROVIDING ANNO 2026.

Deliberazione n. 14 del 27/04/2026 avente ad oggetto: APPROVAZIONE SCHEMA DI ADDENDUM ALLA CONVENZIONE PER LA CONCESSIONE IN COMODATO D'USO ALLA FONDAZIONE I.T.S. ARCHIMEDE DI IMMOBILI DI PROPRIETÀ DEL LIBERO CONSORZIO COMUNALE DI SIRACUSA, FINALIZZATA ALLA REALIZZAZIONE DI UN PROGRAMMA DI INTERESSE PUBBLICO, FINANZIATO CON FONDI PNRR, PER L'INSEDIAMENTO NELLA CITTÀ DI SIRACUSA DI UN HUB DIDATTICO PER LO SVILUPPO DI ALTA FORMAZIONE E RICERCA NELL'AREA DELL'ECONOMIA DELLA CULTURA E DEL TURISMO, SOTTOSCRITTA IN DATA 05/03/2024

2. Di dichiarare che il presente atto, diverrà esecutivo dopo dieci giorni dalla pubblicazione, ai sensi dell'art. 12, c 1 della L.R. n. 44/91.

Siracusa lì, 21/05/2026

IL CAPO SETTORE
BONACCORSO APOLLONIA
(Sottoscritto digitalmente ai sensi dell'art. 21 D.L.gs n 82/2005 e s.m.i.)

IL CONSIGLIO DEL LIBERO CONSORZIO COMUNALE DI SIRACUSA

Vista ...

Ritenuto ...

Visto

DELIBERAZIONE

1. di approvare
2. di prendere atto
3. dichiarare

-

Approvato e sottoscritto con firma digitale:

Il PRESIDENTE
GIANSIRACUSA MICHELANGELO
(Sottoscritto digitalmente ai sensi dell'art. 21 D.L.gs n 82/2005 e s.m.i.)

Il SEGRETARIO
SPINELLA GIOVANNI
(Sottoscritto digitalmente ai sensi dell'art. 21 D.L.gs n 82/2005 e s.m.i.)

-

LIBERO CONSORZIO COMUNALE DI SIRACUSA

AFFARI GENERALI E PARTECIPATE

PARERE DI REGOLARITA' TECNICA

Sulla proposta n. 1439/2026 del SETTORE AFFARI GENERALI E PARTECIPATE ad oggetto: LETTURA ED APPROVAZIONE VERBALI SEDUTA DEL 27/04/2026 NN 7,8,9,10,11,12,13 E 14. si esprime ai sensi dell'art. 12 della L.R. n. 30 del 2000, parere FAVOREVOLE in ordine alla regolarità tecnica concomitante.

Siracusa li, 21/05/2026

Sottoscritto dal Capo Settore
(BONACCORSO APOLLONIA)
con firma digitale

-

LIBERO CONSORZIO COMUNALE DI SIRACUSA

Programmazione, Gestione e Rendicontazione

PARERE DI REGOLARITA' CONTABILE E COPERTURA DI SPESA

Sulla proposta n. 1439/2026 ad oggetto: LETTURA ED APPROVAZIONE VERBALI SEDUTA DEL 27/04/2026 NN 7,8,9,10,11,12,13 E 14. si esprime ai sensi dell'art. 12 della L.R. n. 30 del 2000, parere FAVOREVOLE in ordine alla regolarita' contabile.

Siracusa li, 21/05/2026

Sottoscritto dal Capo Settore
(CAPPUCCIO ANTONIO)
con firma digitale

-

LIBERO CONSORZIO COMUNALE DI SIRACUSA

Certificato di Pubblicazione

Delibera N. 15 del 03/06/2026

SETTORE I - AFFARI GENERALI E PARTECIPATE

Oggetto: LETTURA ED APPROVAZIONE VERBALI SEDUTA DEL 27/04/2026 NN 7,8,9,10,11,12,13 E 14.

Il presente atto è pubblicato all'Albo on line del Libero Consorzio Comunale di Siracusa dal 08/06/2026 al 23/06/2026

Siracusa li, 08/06/2026

Sottoscritto
(MUSSO FRANCESCO)
con firma digitale

-

DELIBERAZIONE DEL CONSIGLIO DEL LIBERO CONSORZIO COMUNALE DI SIRACUSA

N. 17/2026 Registro Deliberazioni

VERBALE DI DELIBERAZIONE DEL CONSIGLIO DEL LIBERO CONSORZIO COMUNALE DI SIRACUSA

ADUNANZA DEL 03/06/2026

Oggetto: PROPOSTA DI SDEMANIALIZZAZIONE DEI TRATTI DELLA S.P. 3 "AUGUSTA - VILLASMUNDO" E DELLA S.P. 95 "PRIOLO - LENTINI" CHE ATTRAVERSANO LA FRAZIONE DI VILLASMUNDO NEL COMUNE DI MELILLI

L'anno **duemilaventisei** addì **tre** del mese di **giugno** alle ore **15.25** in Siracusa, in via Roma n. 31 (Palazzo del Governo), presso l'aula delle adunanze del Consiglio del Libero Consorzio Comunale di Siracusa, debitamente convocato, si è riunito, in videoconferenza anche in modalità mista, il Consiglio del Libero Consorzio Comunale di Siracusa.
Presiede la seduta, ai sensi della L.R. n. 15/2015 e s.m.i, il Presidente del Libero Consorzio Comunale di Siracusa, **Dott. Michelangelo Giansiracusa**,.
Assiste il **Segretario Generale,** Dott. Giovanni Spinella in presenza.
Partecipano alla seduta, in presenza, il Responsabile del I Settore, **Dott.ssa A. Bonaccorso,** il Responsabile del VIII Settore **Dott. G. Grimaldi** e, in video collegamento la **Sig.ra A. Cassarino del Settore Economico – finanziario**.
Il Presidente saluta i presenti e alle ore **15.25** chiede **al Segretario Generale** di effettuare l'appello ai fini della validità della seduta.
Il Segretario Generale effettua l'appello a seguito del quale risultano:

		GENNUSO GAETANO	Assente
GIANSIRACUSA MICHELANGELO	Presente	LUPO GIUSEPPE	Presente
BURTI COSIMO	Assente	MELFI MATTEO	Presente
CANNATA SALVO	Presente	NICIFORO MARCO	Presente
CARBONE CONCETTA	Presente	ROSA PIETRO	Presente
CAVALLO ROSARIO	Assente	STEFIO GIUSEPPE	Presente
GANCI DESIREE	Assente	RAMETTA GIOVANNI	Presente

-

Presenti n. 9

Consiglieri: Rosa, Cannata Carbone, Melfi, Stefio, Niciforo e Rametta ed il **Presidente Giansiracusa** tutti in presenza**, Lupo** in video in video collegamento.

Assenti n. 4 (Burti, Cavallo, Gennuso e Ganci).

Il Presidente, riconosciuto il numero legale degli intervenuti**,** dichiara aperta la seduta e procede alla nomina degli scrutatori, individuati nei Consiglieri: **Carbone, Rametta e Stefio.**
Il Presidente, prima di iniziare i lavori all'odg, fa gli auguri di buon lavoro al Consigliere Niciforo per essere stato riconfermato Consigliere al Comune di Augusta e continuare a mantenere la carica di Consigliere del Libero Consorzio Comunale di Siracusa.

Il Presidente dopo aver esitato il punto n. 2 all'odg, procede con la trattazione del punto n. 3, la proposta n. 701/2026 avente ad oggetto: "PROPOSTA DI SDEMANIALIZZAZIONE DEI TRATTI DELLA S.P. 3 "AUGUSTA - VILLASMUNDO" E DELLA S.P. 95 "PRIOLO - LENTINI" CHE ATTRAVERSANO LA FRAZIONE DI VILLASMUNDO NEL COMUNE DI MELILLI".

Il Presidente introduce la proposta e informa i Consiglieri che si tratta di una procedura avviata nel settembre 2024 tra il Comune di Melilli e il Libero Consorzio Comunale di Siracusa per il passaggio di proprietà dei seguenti tratti stradali: S.P. 3 "Augusta – Brucoli", un tratto di circa 2,8 km (da Piazza Risorgimento a Via Brucoli), incluso l'impianto di pubblica illuminazione fino alla Rotatoria Sicical Cementi; S.P. 95 "Priolo – Lentini", un tratto di circa 1,8 km (dal campo sportivo verso il centro urbano di Villasmundo, fino al confine con Augusta). La procedura ha già visto il completamento di alcune tappe fondamentali: il 17/10/2024 un Verbale di cessione tra i rappresentanti dei due enti ed il 25/10/2024 l'Approvazione della Delibera di Giunta Comunale con la quale il Comune di Melilli ha preso in consegna i tratti stradali. Attualmente la procedura si trova nella fase di istruttoria per la sdemanializzazione dei tratti interessati. Viene richiesta al Presidente della Regione Siciliana l'emissione del decreto di declassificazione delle strade e si propone al Consiglio Comunale di autorizzare i Responsabili dei Settori V e IX a gestire gli adempimenti successivi all'emissione del decreto.

Il Presidente invita il Dott. Grimaldi, firmatario della proposta, ad integrare con ulteriori chiarimenti.

Il Dott. Grimaldi spiega che il provvedimento attuale di sdemanializzazione rappresenta solo un passaggio intermedio. Precisa che sarà poi la Regione ad emanare il decreto ufficiale di declassificazione. Questo passaggio è necessario poiché i due tratti stradali in questione sono ormai fortemente urbanizzati e di conseguenza non presentano più le caratteristiche tipiche di una strada provinciale, ma vanno considerati a tutti gli effetti come strade interne ad un centro urbano. Una volta ottenuto l'aggiornamento e l'approvazione della Regione, diventerà ufficiale il trasferimento delle strade dal Libero Consorzio Comunale (LCC) al Comune di Melilli, che ne ha fatto espressamente richiesta.

Il Presidente, dato atto dell'assenza di altri interventi, pone in votazione la proposta, in forma palese: in particolare rimanendo seduto chi è favorevole, alzandosi chi è contrario e alzando la mano chi si astiene.

Consiglieri presenti e votanti n. 10 (compreso il Presidente)
Voti favorevoli: n. 10 (Rosa, Cannata, Carbone, Cavallo, Lupo, Melfi, Stefio, Niciforo, Rametta e il Presidente).

All'esito della votazione il **Consiglio** approva la proposta all'unanimità.

-

SETTORE VIABILITA'

PROPOSTA DI DELIBERAZIONE DEL CONSIGLIO DEL LIBERO CONSORZIO COMUNALE DI SIRACUSA

N. 701 / 2026

Oggetto: PROPOSTA DI SDEMANIALIZZAZIONE DEI TRATTI DELLA S.P. 3 "AUGUSTA - VILLASMUNDO" E DELLA S.P. 95 "PRIOLO - LENTINI" CHE ATTRAVERSANO LA FRAZIONE DI VILLASMUNDO NEL COMUNE DI MELILLI

IL CAPO DEL SETTORE VIII

Visti l'art 2 del D.lgs. 258/92 "Definizione e classificazione delle strade" e l'art. 4 del D.lgs. 495/92 "passaggi di proprietà tra Enti delle strade";

Vista la nota, acquisita al prot. gen. n. 1965 del 12/01/2024, con la quale il Comune di Melilli ha chiesto la cessione e contestuale acquisizione di un tratto della S.P. 3 "Augusta- Villasmundo" e un tratto della S.P. 95 "Priolo – Lentini";

Vista la nota, acquisita al prot. gen. n. 24635 del 06/08/2025, con la quale il Comune di Melilli ha indicato il tratto da acquisire della S.P. 3, compreso l'impianto di illuminazione e il tratto della S.P. 95;

Dato atto che i tratti di strada ricadono nel centro abitato della Frazione di Villasmundo con popolazione inferiore a 10.000 abitanti del Comune di Melilli;

Considerato lo sviluppo abitativo e le trasformazioni urbane delle strade sopra citate, questo Ente con nota prot. gen. n. 26694 del 09/09/2024 ha chiesto a Comune di Melilli di estendere la cessione ad alcuni tratti fuori dal centro abitato in quanto non hanno più le caratteristiche di strada provinciale;

Vista la nota, acquisita al prot. gen. n. 28142 del 23/09/2024, con la quale il Comune di Melilli ha accettato la proposta del Libero Consorzio Comunale di Siracusa di acquisire il tratto della S.P. 3 "Augusta – Brucoli", della lunghezza di Km 2+800 circa, che va da Piazza Risorgimento fino a Via Brucoli (Ex Via del Sole), compreso l'impianto di pubblica illuminazione che si estende dal civico n. 53 fino alla Rotatoria Sicical Cementi (Leone La Ferla) e il tratto della S.P. 95" Priolo- Lentini", della lunghezza di Km 1+800 circa, a partire dal campo sportivo (a monte dell'accesso) verso il centro urbano di Villasmundo fino al confine con il territorio di Augusta oltrepassando Via Emilio Greco;

Visto il Verbale di cessione dei tratti su indicati redatto il 17/10/2024 e sottoscritto dai rappresentanti del Comune di Melilli e del Libero Consorzio Comunale di Siracusa;

Vista la Delibera di Giunta Comunale n.349 del 25/10/2024 con la quale il Comune di Melilli ha preso atto del verbale di consegna del 17/10/2024 e ha assunto in consegna il tratto della S.P. 3 "Augusta – Brucoli", della lunghezza di Km 2+800 circa, che va da Piazza Risorgimento fino a Via Brucoli (Ex Via del Sole), compreso l'impianto di pubblica illuminazione che si estende dal civico n. 53 fino alla Rotatoria Sicical Cementi (Leone La Ferla) e il tratto della S.P. 95" Priolo- Lentini", della lunghezza di Km 1+800 circa, a

-

partire dal campo sportivo (a monte dell'accesso) verso il centro urbano di Villasmundo fino al confine con il territorio di Augusta oltrepassando Via Emilio Greco;

Viste le planimetrie dei tratti interessati che si allegano;

Ritenuto che la presente Deliberazione non comporta impegno di spesa;

Dato atto, ai sensi della Legge 190/2012 e s.m.i., di non trovarsi, con riferimento al presente provvedimento, in condizioni di incompatibilità o di conflitto di interessi, neanche potenziale, in materia di prevenzione della corruzione e di garanzia della trasparenza;

P R O P O N E

Di sdemanializzare il tratto della S.P. 3 "Augusta – Brucoli", della lunghezza di Km 2+800 circa, che va da Piazza Risorgimento fino a Via Brucoli (Ex Via del Sole) compreso l'impianto di pubblica illuminazione che si estende dal civico n. 53 fino alla Rotatoria Sicical Cementi (Leone La Ferla) e il tratto della S.P. 95" Priolo- Lentini", della lunghezza di Km 1+800 circa, a partire dal campo sportivo (a monte dell'accesso) verso il centro urbano di Villasmundo fino al confine con il territorio di Augusta oltrepassando Via Emilio Greco, come meglio specificato dalle coordinate geografiche da Lat. 37.25381N, Long15.08181E a Lat. 37,246085N, 15.096181E (prima della tabella km 18 S.P. 95);

Di chiedere al Presidente della Regione Siciliana l'emissione del Decreto di declassificazione dei tratti di strade di seguito riportate e raffigurate nei grafici allegati alla presente deliberazione:

- tratto della S.P. 3 "Augusta – Brucoli", della lunghezza di Km 2+800 circa, che va da Piazza Risorgimento fino a Via Brucoli (Ex Via del Sole), compreso l'impianto di pubblica illuminazione che si estende dal civico n. 53 fino alla Rotatoria Sicical Cementi (Leone La Ferla);
- tratto della S.P. 95" Priolo- Lentini", della lunghezza di Km 1+800 circa, a partire dal campo sportivo (a monte dell'accesso) verso il centro urbano di Villasmundo fino al confine con il territorio di Augusta oltrepassando Via Emilio Greco, come meglio specificato dalle coordinate geografiche da Lat. 37.25381N, Long15.08181E a Lat. 37,246085N, 15.096181E;

Di autorizzare i Capi dei Settori V e IX, ad avvenuta emissione del Decreto di declassificazione, alla cancellazione dei beni sopra descritti dal patrimonio del Libero Consorzio Comunale di Siracusa.

Siracusa lì, 11/03/2026

IL CAPO SETTORE
GRIMALDI GIOVANNI
(Sottoscritto digitalmente ai sensi dell'art. 21 D.L.gs n 82/2005 e s.m.i.)

IL CONSIGLIO DEL LIBERO CONSORZIO COMUNALE DI SIRACUSA

VISTA la suesposta proposta di deliberazione;

-

UDITI gli interventi dei presenti;
VISTO l'esito delle votazioni sopra riportati;

DELIBERA

DI APPROVARE la proposta n. 701 avente ad oggetto: PROPOSTA DI SDEMANIALIZZAZIONE DEI TRATTI DELLA S.P. 3 "AUGUSTA - VILLASMUNDO" E DELLA S.P. 95 "PRIOLO - LENTINI" CHE ATTRAVERSANO LA FRAZIONE DI VILLASMUNDO NEL COMUNE DI MELILLI.

Approvato e sottoscritto con firma digitale:

Il PRESIDENTE
GIANSIRACUSA MICHELANGELO
(Sottoscritto digitalmente ai sensi dell'art. 21 D.L.gs n 82/2005 e s.m.i.)

Il SEGRETARIO
SPINELLA GIOVANNI
(Sottoscritto digitalmente ai sensi dell'art. 21 D.L.gs n 82/2005 e s.m.i.)

-

Legenda
FINE - VIA DEL SOLE
SP3
SP3
SP3
SP95
INIZIO S.P. 3
avonarola/SP3
Svolta a sinistra e prendi Via Savonarola/SP3
SP95
Google Earth
Image © 2024 Airbus
N
1 km

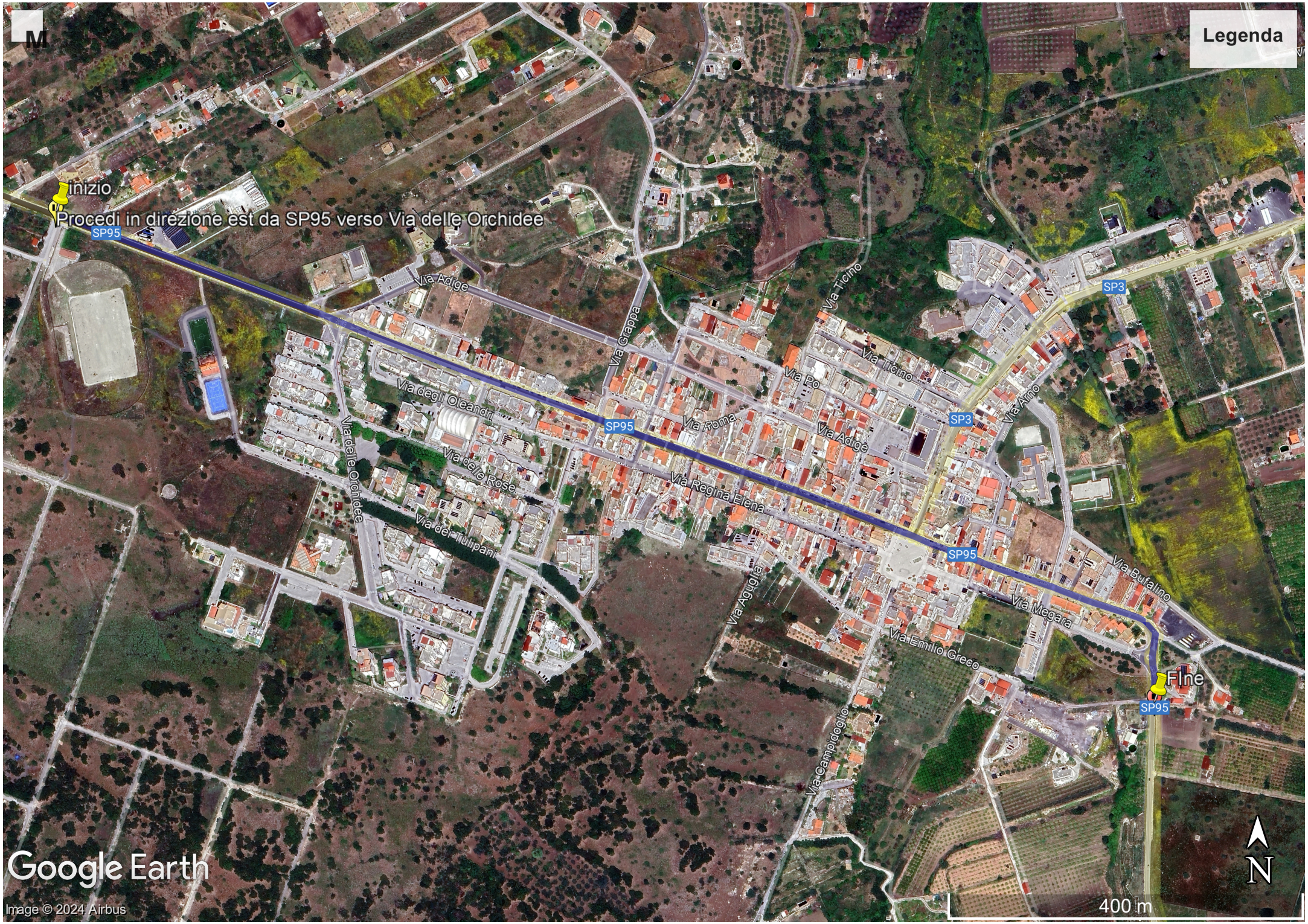
M
Legenda
inizio
Procedi in direzione est da SP95 verso Via delle Orchidee
SP95
Via Adige
Via Grappa
Via Ticino
Via Po
Via Ticino
SP3
Via Arno
Via degli Oleandri
Via Roma
Via Adige
Via delle Orchidee
Via delle Rose
Via Regina Elena
Via dei Tulipani
Via Aguglia
Via Bufalino
Via Megara
Via Emilio Greco
Via Campidoglio
Fine
Google Earth
Image © 2024 Airbus
400 m
N

LIBERO CONSORZIO COMUNALE DI SIRACUSA

Programmazione, Gestione e Rendicontazione

PARERE DI REGOLARITA' CONTABILE E COPERTURA DI SPESA

Sulla proposta n. 701/2026 ad oggetto: PROPOSTA DI SDEMANIALIZZAZIONE DEI TRATTI DELLA S.P. 3 "AUGUSTA - VILLASMUNDO" E DELLA S.P. 95 "PRIOLO - LENTINI" CHE ATTRAVERSANO LA FRAZIONE DI VILLASMUNDO NEL COMUNE DI MELILLI si esprime ai sensi dell'art. 12 della L.R. n. 30 del 2000, parere FAVOREVOLE in ordine alla regolarita' contabile.

Siracusa li, 12/03/2026

Sottoscritto dal Capo Settore
(CAPPUCCIO ANTONIO)
con firma digitale

-

LIBERO CONSORZIO COMUNALE DI SIRACUSA

SETTORE VIABILITA'

PARERE DI REGOLARITA' TECNICA

Sulla proposta n. 701/2026 del SETTORE SETTORE VIABILITA' ad oggetto: PROPOSTA DI SDEMANIALIZZAZIONE DEI TRATTI DELLA S.P. 3 "AUGUSTA - VILLASMUNDO" E DELLA S.P. 95 "PRIOLO - LENTINI" CHE ATTRAVERSANO LA FRAZIONE DI VILLASMUNDO NEL COMUNE DI MELILLI si esprime ai sensi dell'art. 12 della L.R. n. 30 del 2000, parere FAVOREVOLE in ordine alla regolarità tecnica concomitante.

Siracusa li, 11/03/2026

Sottoscritto dal Capo Settore
(GRIMALDI GIOVANNI)
con firma digitale

-

LIBERO CONSORZIO COMUNALE DI SIRACUSA

Certificato di Pubblicazione

Delibera N. 17 del 03/06/2026

SETTORE I - AFFARI GENERALI E PARTECIPATE

Oggetto: PROPOSTA DI SDEMANIALIZZAZIONE DEI TRATTI DELLA S.P. 3 "AUGUSTA - VILLASMUNDO" E DELLA S.P. 95 "PRIOLO - LENTINI" CHE ATTRAVERSANO LA FRAZIONE DI VILLASMUNDO NEL COMUNE DI MELILLI

Il presente atto è pubblicato all'Albo on line del Libero Consorzio Comunale di Siracusa dal 11/06/2026 al 26/06/2026

Siracusa li, 11/06/2026

Sottoscritto
(SAMBITO ANTONIO)
con firma digitale

-

DELIBERAZIONE DEL CONSIGLIO DEL LIBERO CONSORZIO COMUNALE DI SIRACUSA

N. 18/2026 Registro Deliberazioni

VERBALE DI DELIBERAZIONE DEL CONSIGLIO DEL LIBERO CONSORZIO COMUNALE DI SIRACUSA

ADUNANZA DEL 03/06/2026

Oggetto: AL CONSIGLIO DEL LIBERO CONSORZIO COMUNALE DI SIRACUSA - PROPOSTA DI MOZIONE CONSILIARE PER L'ISTITUZIONE DI UNA COMMISSIONE PARLAMENTARE D'INCHIESTA SUL CASO DEL CAPORALE TONY DRAGO.

L'anno **duemilaventisei** addì **tre** del mese di **giugno** alle ore **15.25** in Siracusa, in via Roma n. 31 (Palazzo del Governo), presso l'aula delle adunanze del Consiglio del Libero Consorzio Comunale di Siracusa, debitamente convocato, si è riunito, in videoconferenza anche in modalità mista, il Consiglio del Libero Consorzio Comunale di Siracusa.
Presiede la seduta, ai sensi della L.R. n. 15/2015 e s.m.i, il Presidente del Libero Consorzio Comunale di Siracusa, **Dott. Michelangelo Giansiracusa**,.
Assiste il **Segretario Generale,** Dott. Giovanni Spinella in presenza.
Partecipano alla seduta, in presenza, il Responsabile del I Settore, **Dott.ssa A. Bonaccorso,** il Responsabile del VIII Settore **Dott. G. Grimaldi** e, in video collegamento la **Sig.ra A. Cassarino del Settore Economico – finanziario.**
Il Presidente saluta i presenti e alle ore **15.25** chiede **al Segretario Generale** di effettuare l'appello ai fini della validità della seduta.
Il Segretario Generale effettua l'appello a seguito del quale risultano:

		GENNUSO GAETANO	Assente
GIANSIRACUSA MICHELANGELO	Presente	LUPO GIUSEPPE	Presente
BURTI COSIMO	Assente	MELFI MATTEO	Presente
CANNATA SALVO	Presente	NICIFORO MARCO	Presente
CARBONE CONCETTA	Presente	ROSA PIETRO	Presente
CAVALLO ROSARIO	Assente	STEFIO GIUSEPPE	Presente
GANCI DESIREE	Assente	RAMETTA GIOVANNI	Presente

-

Presenti n. 9

Consiglieri: (Rosa, Cannata Carbone, Melfi, Stefio, Niciforo e Rametta ed il **Presidente Giansiracusa** tutti in presenza video collegamento**, Lupo** (in video in video collegamento).

Assenti n. 4: (Burti, Cavallo, Gennuso e Ganci).

Il Presidente, riconosciuto il numero legale degli intervenuti**,** dichiara aperta la seduta e procede alla nomina degli scrutatori, individuati nei Consiglieri: **Carbone, Rametta e Stefio.**
Il Presidente, prima di iniziare i lavori all'odg, fa gli auguri di buon lavoro al Consigliere Niciforo per essere stato riconfermato Consigliere al Comune di Augusta e continuare a mantenere la carica di Consigliere del Libero Consorzio Comunale di Siracusa.

Il Presidente, dopo aver esitato il punto n. 3 all'odg, procede con la trattazione del punto n. 4, la proposta di mozione n. 1496/2026 avente ad oggetto: "**PROPOSTA DI MOZIONE CONSILIARE PER L'ISTITUZIONE DI UNA COMMISSIONE PARLAMENTARE D'INCHIESTA SUL CASO DEL CAPORALE TONY DRAGO".**
Il Presidente introduce la proposta, spiegando che l'obiettivo è l'adozione di una mozione per richiedere una Commissione Parlamentare d'inchiesta sulla morte del Caporale Tony Drago. Sottolinea che la vicenda è una ferita ancora aperta per la famiglia, per la città di Siracusa e per tutti i cittadini che credono nel dovere dello Stato di garantire verità e giustizia.
Aggiunge che il Consiglio di Siracusa e quello di Melilli si sono già pronunciati favorevolmente.
Spiega che questa storia richiama quella del caso del Caporale Emanuele Scieri. Precisa che oggi si chiede l'istituzione di una commissione parlamentare d'inchiesta sul caso del Caporale Tony Drago.
Il Consigliere Carbone prende la parola e spiega che il Comune di Siracusa è stato il primo ad approvare questa mozione (proposta dal PD). In quell'occasione erano presenti la famiglia di Tony Drago, i legali e il perito di parte. I dettagli forniti dagli avvocati, in particolare sui momenti successivi alla morte del Caporale, hanno convinto il Consiglio che il caso va riaperto, evidenziando forti analogie con la vicenda di Emanuele Scieri (anch'egli Siracusano). I legali sono convinti che non si sia trattato di un suicidio e per questo motivo il Consiglio del Comune di Siracusa ha votato la mozione all'unanimità. Rammenta che, all'epoca, l'istituzione della Commissione d'inchiesta per il caso Scieri fu possibile grazie alla richiesta congiunta di quasi tutti i 21 comuni della provincia, che si unirono approvando la mozione nei rispettivi Consigli Comunali. L'obiettivo attuale è quello di replicare lo stesso percorso per il Caporale Tony Drago.
Conclude rimettendosi al Presidente per decidere se votare l'atto solo come Consiglio Provinciale o se fare in modo che la mozione venga estesa e portata all'ordine del giorno dei singoli Consigli di tutti i Comuni della Provincia.
Il Presidente propone di rafforzare la mozione odierna (già approvata da due Consigli Comunali). Se l'aula è d'accordo, l'obiettivo è impegnare la Presidenza ad inviare il testo a tutti i Consigli Comunali e Provinciali e ai Sindaci, come proposto dal Consigliere Carbone, la quale ha rammentato che l'approvazione (anche simbolica) da parte di numerosi Consigli diede forza al Comitato di Emanuele Scieri.
Prendendo come esempio il Comune di Melilli (che ha inviato la mozione al Consiglio odierno), il Presidente propone di condividere la richiesta di Istituzione della Commissione e di trasmetterne copia a tutti i colleghi Sindaci, ai Consigli Comunali, oltre ai Presidenti della Camera dei Deputati e del Senato della Repubblica, affinché si facciano promotori dell'iniziativa nelle sedi competenti.
Il Presidente invita quindi a votare la mozione in forma palese con la modalità "chi è d'accordo resti seduto, chi è contrario si alzi, chi si astiene lo dichiari e alzi la mano".
Si procede alla votazione
Consiglieri presenti e votanti n. 10 (compreso il Presidente)
Voti favorevoli: n. 10 ((Rosa, Cannata, Carbone, Cavallo, Lupo, Melfi, Stefio, Niciforo, Rametta e il Presidente).

All'esito della votazione il **Consiglio** approva la proposta all'unanimità.

-

LIBERO CONSORZIO COMUNALE DI SIRACUSA
PRESIDENZA

Oggetto: Al Consiglio del Libero Consorzio Comunale di Siracusa - Proposta di mozione consiliare per l'istituzione di una commissione parlamentare d'inchiesta sul caso del Caporale Tony Drago.

Al Consiglio del Libero Consorzio Comunale di Siracusa

Mozione ai sensi dell'art. 30 del Regolamento del Consiglio del Libero Consorzio Comunale di Siracusa

Allegati: n 1

Premesso che

- Antonino (detto"Tony") Drago è nato a Siracusa il 23 giugno 1989 ed è morto a Roma a soli 25 anni il 6 luglio 2014 in circostanze poco chiare all'interno della caserma militare "Camillo Sabatini" di Roma;
- che la vicenda relativa alla sua morte ha suscitato e continua a suscitare profonda commozione nel Comune di Siracusa e nell'intero territorio provinciale e regionale, alimentando una persistente e legittima richiesta di verità e giustizia da parte dei familiari e della cittadinanza;
- di recente, la sentita esigenza di fare piena luce sui fatti è stata sollevata anche in sede internazionale dalla Corte Europea dei Diritti dell'Uomo (sentanza "Intranuovo c. Italia" dell'11 Dicembre 2025), la quale ha richiamato l'obbligo dello Stato di garantire accertamenti completi e approfonditi a tutela della vita;
- che la medesima Corte ha ribadito l'obbligo dello Stato di garantire non soltanto la tutela della vita, ma anche l'effettività dell'accertamento dei fatti mediante indagini complete, approfondite e tempestive;
- che la vicenda riveste un evidente e rilevante interesse pubblico, atteso che il decesso è avvenuto all'interno di una struttura militare mentre il giovane prestava servizio per lo Stato;

Considerato che

- il Comune di Melilli, con nota del Presidente del Consiglio Comunale Alessia Mangiafico, ha trasmesso la Deliberazione n. 12/2026 del 27.02.2026, acquisita al protocollo gen. dell'Ente n. 7919 del 17.03.2026 che ha aderito all'analogo atto del Comune di Siracusa del 09.02.2026;
- per tutti questi anni i familiari hanno chiesto verità e giustizia senza ottenere un riscontro definitivo ed esaustivo;

Ritenuto che

- le istituzioni locali hanno il dovere morale e civile di farsi interpreti delle istanze di giustizia che provengono dal territorio, specialmente quando colpiscono giovani concittadini nello svolgimento del proprio servizio a favore dello Stato;
- che questo Consiglio Comunale, quale organo di rappresentanza democratica della collettività, debba esprimere formalmente il proprio orientamento favorevole e il proprio sostegno a questa iniziativa di alto valore civico e morale.

-

Ritenuto che lo strumento della Commissione Parlamentare d'inchiesta, dotata di autonomi e pieni poteri d'indagine, appare oggi la via più idonea per un definitivo approfondimento della vicenda e per dare risposte esaustive alla famiglia che da troppi anni attende riscontri chiari;

Tutto ciò premesso e considerato, il sottoscritto invita il Consiglio del Libero Consorzio Comunale ad adottare la seguente decisione e per l'effetto

IMPEGNA

IL PRESIDENTE DEL LIBERO CONSORZIO COMUNALE E L'INTERO CONSIGLIO

1. A condividere la richiesta di istituzione di una Commissione Parlamentare d'Inchiesta sul caso del caporale Tony Drago.
2. A trasmettere formale copia del presente atto, una volta approvato da questo Consiglio, ai Presidenti della Camera dei Deputati e del Senato della Repubblica, affinché si facciano promotori dell'iniziativa nelle sedi competenti.

Il Presidente
F. To Dr. Michelangelo Giansiracusa

IL CONSIGLIO DEL LIBERO CONSORZIO COMUNALE DI SIRACUSA

VISTA la suesposta proposta di deliberazione;
UDITI gli interventi dei presenti;
VISTO l'esito delle votazioni sopra riportati;

DELIBERA

DI APPROVARE la proposta di mozione n. 1496/2026 avente ad oggetto: "PROPOSTA DI MOZIONE CONSILIARE PER L'ISTITUZIONE DI UNA COMMISSIONE PARLAMENTARE D'INCHIESTA SUL CASO DEL CAPORALE TONY DRAGO".

Approvato e sottoscritto con firma digitale:

Il PRESIDENTE
GIANSIRACUSA MICHELANGELO
(Sottoscritto digitalmente ai sensi dell'art. 21 D.L.gs n 82/2005 e s.m.i.)

Il SEGRETARIO
SPINELLA GIOVANNI
(Sottoscritto digitalmente ai sensi dell'art. 21 D.L.gs n 82/2005 e s.m.i.)

-

Registro Generale di Protocollo

N° 0015216 del 22/05/2026 13:39

Movimento: Interno

Tipo Documento:

Classificazione: 12-1

Documento precedente: /

Oggetto: **MOZIONE AI SENSI DELL'ART. 30 DEL REGOLAMENTO DEL CONSIGLIO DEL LIBERO CONSORZIO COMUNALE DI SIRACUSA.**

Documento principale: mozione Tony Drago-signed.pdf

Smistamenti

In carico a	dal	Data ricev.	Trasmesso da	Smistamento per
SEGRETARIO GENERALE	22/05/2026		UFFICIO DI GABINETTO	COMPETENZA
AFFARI GENERALI E PARTECIPATE	22/05/2026	22/05/2026	UFFICIO DI GABINETTO	COMPETENZA

Allegati

Q.tà	Tipo Allegato	Titolo	Descrizione
1	Allegato	Allegato	Allegato
	Copia Conforme	Copia Conforme	

-

Prot. n. 3364/Gab del 22.05.2026

Al Segretario Generale
Dott. G. Spinella

Al Capo del I Settore
Dott.ssa A. Bonaccorso

Si trasmette la mozione in oggetto, del Presidente Dott. Michelangelo Giansiracusa, da porre all' o.d.g della prossima seduta di Consiglio.

Il Responsabile dell'Ufficio di Gabinetto
Dr.ssa V. Sicuso

-

Oggetto: Al Consiglio del Libero Consorzio Comunale di Siracusa - Proposta di mozione consiliare per l'istituzione di una commissione parlamentare d'inchiesta sul caso del Caporale Tony Drago.

Al Consiglio del Libero Consorzio Comunale di Siracusa

Mozione ai sensi dell'art. 30 del Regolamento del Consiglio del Libero Consozio Comunale di Siracusa

Allegati: n 1

Premesso che

- Antonino (detto"Tony") Drago è nato a Siracusa il 23 giugno 1989 ed è morto a Roma a soli 25 anni il 6 luglio 2014 in circostanze poco chiare all'interno della caserma militare "Camillo Sabatini" di Roma;
- che la vicenda relativa alla sua morte ha suscitato e continua a suscitare profonda commozione nel Comune di Siracusa e nell'intero territorio provinciale e regionale, alimentando una persistente e legittima richiesta di verità e giustizia da parte dei familiari e della cittadinanza;
- di recente, la sentita esigenza di fare piena luce sui fatti è stata sollevata anche in sede internazionale dalla Corte Europea dei Diritti dell'Uomo (sentanza "Intranuovo c. Italia" dell'11 Dicembre 2025), la quale ha richiamato l'obbligo dello Stato di garantire accertamenti completi e approfonditi a tutela della vita;
- che la medesima Corte ha ribadito l'obbligo dello Stato di garantire non soltanto la tutela della vita, ma anche l'effettività dell'accertamento dei fatti mediante indagini complete, approfondite e tempestive;
- che la vicenda riveste un evidente e rilevante interesse pubblico, atteso che il decesso è avvenuto all'interno di una struttura militare mentre il giovane prestava servizio per lo Stato;

Considerato che

- il Comune di Melilli, con nota del Presidente del Consiglio Comunale Alessia Mangiafico, ha trasmesso la Deliberazione n. 12/2026 del 27.02.2026, acquisita al protocollo gen. dell'Ente n. 7919 del 17.03.2026 che ha aderito all'analogo atto del Comune di Siracusa del 09.02.2026;
- per tutti questi anni i familiari hanno chiesto verità e giustizia senza ottenere un riscontro definitivo ed esaustivo;

Ritenuto che

- le istituzioni locali hanno il dovere morale e civile di farsi interpreti delle istanze di giustizia che provengono dal territorio, specialmente quando colpiscono giovani concittadini nello svolgimento del proprio servizio a favore dello Stato;

- che questo Consiglio Comunale, quale organo di rappresentanza democratica della collettività, debba esprimere formalmente il proprio orientamento favorevole e il proprio sostegno a questa iniziativa di alto valore civico e morale.

Ritenuto che lo strumento della Commissione Parlamentare d'inchiesta, dotata di autonomi e pieni poteri d'indagine, appare oggi la via più idonea per un definitivo approfondimento della vicenda e per dare risposte esaustive alla famiglia che da troppi anni attende riscontri chiari;

Tutto ciò premesso e considerato, il sottoscritto invita il Consiglio del Libero Consorzio Comunale ad adottare la seguente decisione e per l'effetto

IMPEGNA

IL PRESIDENTE DEL LIBERO CONSORZIO COMUNALE E L'INTERO CONSIGLIO

1. A condividere la richiesta di istituzione di una Commissione Parlamentare d'Inchiesta sul caso del caporale Tony Drago.
2. A trasmettere formale copia del presente atto, una volta approvato da questo Consiglio, ai Presidenti della Camera dei Deputati e del Senato della Repubblica, affinché si facciano promotori dell'iniziativa nelle sedi competenti.

LIBERO CONSORZIO COMUNALE DI SIRACUSA

Il Presidente
Dr. Michelangelo Giansiracusa

Firmato digitalmente da
MICHELANGELO GIANSIRACUSA
CN = GIANSIRACUSA MICHELANGELO
C = IT

Registro Generale di Protocollo

N° 0007919 del 17/03/2026 08:03

Movimento: Arrivo

Data Sped Mail: 16/03/2026 13:25

Tipo Documento:

Classificazione: 12-1

Doc. Esterno n° 9020 del 16/03/2026 00:00

Documento precedente: /

Oggetto: **TRASMISSIONE DELIBERAZIONE DEL CONSIGLIO COMUNALE N. 12 /2026 APPROVAZIONE MOZIONE CONCERNENTE IL CASO TONY DRAGO**

Documento principale: Prot_Par 0009020 del 16-03-2026 - Documento.PDF

Mittenti

Denominazione	Comune di Residenza	PEC
COMUNE DI MELILLI	MELILLI	PROTOCOLLO@PEC.COMUNE.MELILLI.SR.IT

Smistamenti

In carico a	dal	Data ricev.	Trasmesso da	Smistamento per
AFFARI GENERALI E PARTECIPATE	25/03/2026	25/03/2026	PRESIDENZA	COMPETENZA
PRESIDENZA	17/03/2026	17/03/2026	Gruppo Protocollo	COMPETENZA
SEGRETARIO GENERALE	25/03/2026	07/04/2026	PRESIDENZA	COMPETENZA

Allegati

Q.tà	Tipo Allegato	Titolo	Descrizione
	Copia Conforme	Copia Conforme	

-

Copia informatica per consultazione Protocollo N. 7919/2026 del 17/03/2026
Comune di Melilli Prot. n. 0009020 del 16-03-2026 partenza Cat. 2 Cl. 4

Melilli
Terrazza degli Iblei

Palazzo Municipale

La Presidente del Consiglio Comunale

Al Presidente del Libero Consorzio
Comunale di Siracusa
Dott. Michelangelo Giansiracusa

Ai Presidenti dei Consigli Comunali
della Provincia di Siracusa

Oggetto: Trasmissione deliberazione del Consiglio Comunale n. 12/2026
Approvazione mozione concernente il caso Tony Drago.

Gentilissimi Presidenti,

con la presente si trasmette, per opportuna conoscenza e per le valutazioni di competenza, la propria deliberazione di Consiglio Comunale n. 12/2026, approvata nella seduta del 27 febbraio 2026, avente ad oggetto: "Approvazione mozione consiliare per l'istituzione di una commissione parlamentare d'inchiesta sul caso del caporale Tony Drago".

Si invitano codesti Consigli a valutare, nell'ambito delle rispettive competenze istituzionali, l'eventuale adozione di analogo atto o iniziativa, quale contributo alla promozione della ricerca della verità e della giustizia sulla vicenda richiamata, al fine di rappresentare nelle sedi competenti un indirizzo istituzionale condiviso sul tema.

Certa di un positivo riscontro colgo l'occasione per porgere cordiali saluti.

COMUNE DI MELILLI · Ufficio Delibere ·

La Presidente del Consiglio Comunale di Melilli
Alessia Mangiafico

Copia informatica per consultazione Protocollo N. 7919/2026 del 17/03/2026
Comune di Melilli Prot. n. 0009020 del 16-03-2026 partenza Cat. 2 Cl. 4

COMUNE DI MELILLI

Provincia di Siracusa

DELIBERAZIONE DEL CONSIGLIO COMUNALE

N. 12 del 27-02-2026

Oggetto:	**APPROVAZIONE MOZIONE CONSILIARE PER ISTITUZIONE DI UNA COMMISSIONE PARLAMENTARE D'INCHIESTA SUL CASO DEL CAPORALE TONY DRAGO.**

L'anno **duemilaventisei,** il giorno **ventisette,** alle ore **18:16** del mese di **febbraio,** nel Comune di Melilli nella solita sala delle adunanze Consiliari, si è riunito il Consiglio Comunale, in sessione **Straordinaria** di **Prima** convocazione in seduta **Pubblica** nelle persone dei signori:

Mangiafico Alessia	**P**	**Bafumi Concetta**	**A**
Magnano Angelo	**P**	**Quadarella Concetta**	**P**
Sbona Ester	**P**	**Midolo Salvatore**	**P**
Marino Paola Maria	**P**	**Ragusa Concetto**	**P**
Crucitti Giacomo	**P**	**Scollo Antonino**	**P**
Cannata Salvo	**A**	**Pecora Vincenzo**	**P**
Scollo Pietro	**A**	**Saraceno Lucia**	**A**
Lo Pizzo Michelangelo	**P**	**Ribera Sebastiano**	**P**

PRESENTI N. 12 - ASSENTI N. 4

Assume la presidenza **Mangiafico Alessia,** nella qualità di Presidente del Consiglio Comunale, partecipa il SEGRETARIO GENERALE Dott. Salvatore Marco Puglisi, che dichiara legale la presente riunione ed invita gli intervenuti a deliberare sull'oggetto iscritto all'ordine del giorno.

Copia informatica per consultazione Protocollo N. 7919/2026 del 17/03/2026

Copia informatica per consultazione Protocollo N. 7919/2026 del 17/03/2026
Comune di Melilli Prot. n. 0009020 del 16-03-2026 partenza Cat. 2 Cl. 4

Si passa a trattare l'argomento n. 2 posto all'O.d.g. ed avente oggetto: **"APPROVAZIONE MOZIONE CONSILIARE PER L'ISTITUZIONE DI UNA COMMISSIONE PARLAMENTARE D'INCHIESTA SUL CASO DEL CAPORALE TONY DRAGO".**

Premesso che nella seduta straordinaria aperta del Consiglio Comunale, appositamente convocata con decreto della Presidente del C.C. n. 6/2026, è stata posta all'ordine del giorno la discussione della mozione avente ad oggetto la richiesta di istituzione di una Commissione Parlamentare d'Inchiesta sul caso del caporale Antonino (Tony) Drago;

Che la seduta ha visto una partecipazione ampia e sentita della comunità;

Dato atto che nel corso della discussione sono intervenuti la madre del caporale Tony Drago, il legale della famiglia Avv. Dario Riccioli e il tecnico incaricato, Ing. Grazia La Cava, i quali hanno illustrato e ribadito con forza la richiesta di verità e giustizia, evidenziando la necessità di un approfondimento istituzionale completo e trasparente sulla vicenda;

Che numerosi consiglieri comunali hanno voluto esprimere il proprio orientamento favorevole alla mozione, sottolineando il valore civico e morale dell'iniziativa;

Considerato che l'istituzione di una Commissione Parlamentare d'inchiesta rappresenta uno strumento previsto dall'ordinamento per garantire piena luce sui fatti e accertare eventuali responsabilità;

Premesso tutto ciò

la Presidente, pone a votazione la mozione in oggetto, in forma palese, con il sistema di alzata e seduta, ottenendo il seguente risultato, accertato dagli scrutatori e proclamato dalla stessa:

- ✓ Presenti n. 12
- ✓ Voti favorevoli n. 12

Pertanto, a maggioranza dei presenti e dei votanti

IL CONSIGLIO COMUNALE

VISTA la proposta di deliberazione n. 13 del 23.02.2026 avanzata dalla Presidente del Consiglio comunale, Alessia Mangiafico;

ACCERTATA la competenza del Consiglio Comunale all'adozione del presente atto;

DELIBERA

Di approvare la mozione consiliare per l'istituzione di una Commissione Parlamentare d'Inchiesta sul caso del caporale Tony Drago;

Di impegnare la Presidente del Consiglio Comunale e l'Amministrazione Comunale a trasmettere la presente deliberazione ai Presidenti della Camera dei Deputati e del Senato della Repubblica affinché si facciano promotori dell'iniziativa;

Di esprimere piena solidarietà e vicinanza alla famiglia del caporale Tony Drago, rinnovando l'impegno dell'Ente a sostegno della richiesta di verità e giustizia;

Di pubblicare il presente provvedimento all'albo pretorio on line secondo le disposizioni di legge vigenti;

Inoltre, dopo la proclamazione del risultato, la Presidente pone a votazione l'immediata esecutività della deliberazione in forma palese e con il sistema dell'alzata e seduta:

- ✓ Presenti n. 12
- ✓ Voti favorevoli n. 12

Pertanto, a maggioranza dei presenti e dei votanti

DELIBERA

DI DICHIARARE tale proposta immediatamente eseguibile, ai sensi dell'art. 12, della L.R. n. 44/91, stante l'urgenza insita nel presente provvedimento.

Di dare atto che con successiva pubblicazione sarà reso disponibile il verbale integrale della seduta, come ricevuto dalla società CEDAT 85, srl.

Copia informatica per consultazione Protocollo N. 7919/2026 del 17/03/2026
Comune di Melilli Prot. n. 0009020 del 16-03-2026 partenza Cat. 2 Cl. 4

Assessorato
Ufficio TERRITORIO-AMBIENTE

PROPOSTA DI DELIBERA DI CONSIGLIO DEL 23-02-2026 N.13

Oggetto: APPROVAZIONE MOZIONE CONSILIARE PER ISTITUZIONE DI UNA COMMISSIONE PARLAMENTARE D'INCHIESTA SUL CASO DEL CAPORALE TONY DRAGO.

==========

Mangiafico Alessia		Bafumi Concetta	
Magnano Angelo		Quadarella Concetta	
Sbona Ester		Midolo Salvatore	
Marino Paola Maria		Ragusa Concetto	
Crucitti Giacomo		Scollo Antonino	
Cannata Salvo		Pecora Vincenzo	
Scollo Pietro		Saraceno Lucia	
Lo Pizzo Michelangelo		Ribera Sebastiano	

==========

Copia informatica per consultazione Protocollo N. 7919/2026 del 17/03/2026
Comune di Melilli Prot. n. 0009020 del 16-03-2026 partenza Cat. 2 Cl. 4

La sottoscritta Alessia Mangiafico, nella qualità di Presidente del Consiglio Comunale di questo Ente, sottopone all'On Consesso Civico la seguente proposta di deliberazione avente ad oggetto:

OGGETTO: Approvazione mozione consiliare per istituzione di una commissione parlamentare d'inchiesta sul caso del Caporale Tony Drago.

Preso atto che la presente mozione è stata ampiamente discussa e trattata dai consiglieri nel corso delle riunioni preconsiliari tenutesi l'11.02.2026 e 20.02.2026.

Premesso

- che Antonino "Tony" Drago è nato a Siracusa il 23 giugno 1989 ed è morto a Roma il 6 luglio 2014;
- che la vicenda relativa alla sua morte ha profondamente colpito la comunità siracusana e l'intero territorio provinciale, compresa la comunità di Melilli, e che, a distanza di oltre undici anni, permane nei cittadini e nei familiari l'esigenza di piena verità e giustizia;
- che i fatti risalgono al mattino del 6 luglio 2014, quando, intorno alle ore 6:30, un sergente, durante il consueto giro di perlustrazione all'interno della caserma militare "Camillo Sabatini" di Roma, rinvenne il corpo senza vita del caporale Tony Drago, di soli 25 anni, riverso nel cortile antistante l'edificio destinato agli alloggi;
- che la vicenda riveste un evidente e rilevante interesse pubblico, atteso che il decesso è avvenuto all'interno di una struttura militare mentre il giovane prestava servizio per lo Stato;
- che la vicenda è stata richiamata nella sentenza "Intranuovo c. Italia", Prima Sezione, 11 dicembre 2025 (ric. n. 46569/19), della Corte Europea dei Diritti dell'Uomo;
- che la medesima Corte ha ribadito l'obbligo dello Stato di garantire non soltanto la tutela della vita, ma anche l'effettività dell'accertamento dei fatti mediante indagini complete, approfondite e tempestive;

Considerato

- di aderire alla richiesta del Consiglio Comunale del Comune di Siracusa, riunitosi in data 09.02.2026, deliberando all'unanimità la richiesta di una commissione Parlamentare d'Inchiesta per il caso del caporale Tony Drago;
- che per oltre undici anni i familiari hanno chiesto verità e giustizia, senza ottenere un riscontro definitivo ed esaustivo;

Copia informatica per consultazione Protocollo N. 7919/2026 del 17/03/2026
Comune di Melilli Prot. n. 0009020 del 16-03-2026 partenza Cat. 2 Cl. 4

- che solo una Commissione Parlamentare con pieni poteri d'indagine potrebbe consentire un approfondimento completo della vicenda e la verifica di eventuali responsabilità.

Ritenuto

- che sia dovere delle istituzioni locali farsi interpreti delle istanze di verità e giustizia provenienti dalla comunità;
- che il Consiglio Comunale, quale organo di rappresentanza democratica della collettività, debba esprimere formalmente il proprio sostegno alla richiesta di istituzione di una Commissione Parlamentare d'Inchiesta;

IMPEGNA

LA PRESIDENTE DEL CONSIGLIO COMUNALE

E

L'AMMINISTRAZIONE COMUANLE

a trasmettere il presente atto ai Presidenti della Camera dei Deputati e del Senato della Repubblica.

Il Presidente del Consiglio Comunale

Alessia Mangiafico

COMUNE DI MELILLI · Ufficio Delibere ·

Copia informatica per consultazione Protocollo N. 7919/2026 del 17/03/2026
Comune di Melilli Prot. n. 0009020 del 16-03-2026 partenza Cat. 2 Cl. 4

Copia informatica per consultazione Protocollo N. 7919/2026 del 17/03/2026

Copia informatica per consultazione Protocollo N. 7919/2026 del 17/03/2026

Del che si è redatto il presente verbale che letto e approvato viene sottoscritto.

IL PRESIDENTE
f.to Mangiafico Alessia

IL CONSIGLIERE ANZIANO
f.to Sbona Ester

IL SEGRETARIO GENERALE
f.to Dott. Puglisi Salvatore Marco

CERTIFICAZIONE DI PUBBLICAZIONE N°

Ai sensi e per gli effetti della L. n.44/91 art. 11 e ss.mm.ii.

SI CERTIFICA

Che copia della presente deliberazione è pubblicata all'Albo Pretorio dal al registrata al N Reg. pubblicazioni

Dalla Residenza Municipale, li

SI DISPONE LA PUBBLICAZIONE
IL SEGRETARIO GENERALE
f.to Dott. Puglisi Salvatore Marco

IL MESSO

CERTIFICATO DI AVVENUTA PUBBLICAZIONE N°

Ai sensi e per gli effetti della L. n.44/91 art.l 1 e ss.mm.ii.

SI CERTIFICA

Che copia della presente deliberazione è stata pubblicata all'Albo Pretorio dal _____ al _____ e che

sono/ non sono pervenuti reclami.

Dalla Residenza Municipale, li

IL MESSO

IL SEGRETARIO GENERALE
f.to Dott. Puglisi Salvatore Marco

Il sottoscritto Segretario Generale, visti gli atti d'ufficio,

ATTESTA

Che la deliberazione è divenuta esecutiva in data per:

X decorsi 10 giorni dalla pubblicazione Ai sensi dell'art. 12 comma 1 della L.R. n°44/91;

□ Dichiarazione di immediata eseguibilità ai sensi dell'art. 12 L.R. n.44/91;

IL SEGRETARIO GENERALE
f.to Dott. Puglisi Salvatore Marco

Copia informatica per consultazione Protocollo N. 7919/2026 del 17/03/2026
Comune di Melilli Prot. n. 0009020 del 16-03-2026 partenza Cat. 2 Cl. 4

LIBERO CONSORZIO COMUNALE DI SIRACUSA

Certificato di Pubblicazione

Delibera N. 18 del 03/06/2026

SETTORE I - AFFARI GENERALI E PARTECIPATE

Oggetto: AL CONSIGLIO DEL LIBERO CONSORZIO COMUNALE DI SIRACUSA - PROPOSTA DI MOZIONE CONSILIARE PER L'ISTITUZIONE DI UNA COMMISSIONE PARLAMENTARE D'INCHIESTA SUL CASO DEL CAPORALE TONY DRAGO.

Il presente atto è pubblicato all'Albo on line del Libero Consorzio Comunale di Siracusa dal 11/06/2026 al 26/06/2026

Siracusa li, 11/06/2026

Sottoscritto
(MOTTA ELEONORA)
con firma digitale

-

DELIBERAZIONE DEL CONSIGLIO DEL LIBERO CONSORZIO COMUNALE DI SIRACUSA

N. 19/2026 Registro Deliberazioni

VERBALE DI DELIBERAZIONE DEL CONSIGLIO DEL LIBERO CONSORZIO COMUNALE DI SIRACUSA

ADUNANZA DEL 03/06/2026

Oggetto: REVISIONE DELLA DISCIPLINA SULL'ORIGINE DOGANALE DEI PRODOTTI AGRICOLI E ALIMENTARI.

L'anno **duemilaventisei** addì **tre** del mese di **giugno** alle ore **15.25** in Siracusa, in via Roma n. 31 (Palazzo del Governo), presso l'aula delle adunanze del Consiglio del Libero Consorzio Comunale di Siracusa, debitamente convocato, si è riunito, in videoconferenza anche in modalità mista, il Consiglio del Libero Consorzio Comunale di Siracusa.
Presiede la seduta, ai sensi della L.R. n. 15/2015 e s.m.i, il Presidente del Libero Consorzio Comunale di Siracusa, **Dott. Michelangelo Giansiracusa**,.
Assiste il **Segretario Generale,** Dott. Giovanni Spinella in presenza.
Partecipano alla seduta, in presenza, il Responsabile del I Settore, **Dott.ssa A. Bonaccorso,** il Responsabile del VIII Settore **Dott. G. Grimaldi** e, in video collegamento la **Sig.ra A. Cassarino del Settore Economico – finanziario**.
Il Presidente saluta i presenti e alle ore **15.25** chiede **al Segretario Generale** di effettuare l'appello ai fini della validità della seduta.
Il Segretario Generale effettua l'appello a seguito del quale risultano:

		GENNUSO GAETANO	Assente
GIANSIRACUSA MICHELANGELO	Presente	LUPO GIUSEPPE	Presente
BURTI COSIMO	Assente	MELFI MATTEO	Presente
CANNATA SALVO	Presente	NICIFORO MARCO	Presente
CARBONE CONCETTA	Presente	ROSA PIETRO	Presente
CAVALLO ROSARIO	Assente	STEFIO GIUSEPPE	Presente
GANCI DESIREE	Assente	RAMETTA GIOVANNI	Presente

-

Presenti n. 9

Consiglieri: (Rosa, Cannata Carbone, Melfi, Stefio, Niciforo e Rametta ed il **Presidente Giansiracusa** tutti in presenza video collegamento**, Lupo** (in video in video collegamento).

Assenti n. 4: (Burti, Cavallo, Gennuso e Ganci).

Il Presidente, riconosciuto il numero legale degli intervenuti**,** dichiara aperta la seduta e procede alla nomina degli scrutatori, individuati nei Consiglieri: **Carbone, Rametta e Stefio.**
Il Presidente, prima di iniziare i lavori all'odg, fa gli auguri di buon lavoro al Consigliere Niciforo per essere stato riconfermato Consigliere al Comune di Augusta e continuare a mantenere la carica di Consigliere del Libero Consorzio Comunale di Siracusa.

Il Presidente, dopo aver esitato il punto n. 4 all'odg, procede con la trattazione del punto n. 5, la proposta n. 1482/2026 avente ad oggetto: "REVISIONE DELLA DISCIPLINA SULL'ORIGINE DOGANALE DEI PRODOTTI AGRICOLI E ALIMENTARI".

Il Presidente introduce il punto, dicendo che si tratta di un'iniziativa già approvata da diversi Consigli Comunali, tra cui quello di Noto, e fortemente sollecitata da organizzazioni di categoria come Confagricoltura e Coldiretti.
Invita il Consigliere Rosa ad illustrare la proposta.

Il Consigliere Rosa spiega che l'obiettivo della proposta è puramente politico. Si vuole sollecitare la Regione affinché attivi la Conferenza permanente per i rapporti tra lo Stato, le Regioni e le Province autonome. Lo scopo è fare fronte comune per sostenere una modifica al Regolamento dell'Unione Europea n. 952/2013, che ha modificato il precedente codice doganale del 2011.
Legge il paragrafo 2 dell'articolo 60 del Codice Doganale Europeo n. 952/2023, a norma del quale se alla produzione di un bene contribuiscono più Paesi, il prodotto viene considerato originario del territorio in cui è avvenuta l'ultima trasformazione sostanziale, economicamente giustificata e condotta da un'impresa attrezzata. L'obiettivo è quello di rivedere questo criterio e il recupero del Regolamento del 2011 che pone l'attenzione sulla determinazione dell'origine doganale dei prodotti.
Conclude dicendo che la delibera impegna i Consiglieri della Provincia di Siracusa ad interloquire con i Parlamentari Europei eletti nella propria circoscrizione elettorale per sensibilizzarli sul tema della revisione dell'origine doganale, sollecitare il Presidente della Regione affinché porti la questione sul tavolo della Conferenza Stato-Regioni.

Interviene **il Consigliere Cavallo** il quale si dichiara perplesso sull'argomento in discussione e chiede di mettere a verbale la sua posizione. Fa notare che Confagricoltura e Coldiretti sono già forze rilevanti a livello nazionale. Non comprende appieno l'utilità dell'intervento ma voterà favorevole, così come ha votato in seno al Consiglio Comunale di Rosolini, se serve a "rafforzare".

Subito dopo l'intervento, **il Presidente** invita a votare la proposta con la modalità: "chi è d'accordo resti seduto, chi è contrario si alzi, chi si astiene lo dica espressamente".

Si procede alla votazione

Consiglieri presenti e votanti n. 10 (compreso il Presidente)

Voti favorevoli: n. 10 ((Rosa, Cannata, Carbone, Cavallo, Lupo, Melfi, Stefio, Niciforo, Rametta e il Presidente).

All'esito della votazione il **Consiglio** approva la proposta all'unanimità.

-

SVILUPPO ECONOMICO E SERVIZI TURISTICI TERRITORIALI - AUTOSCUOLE
Agricoltura e Distretti Produttivi

PROPOSTA DI DELIBERAZIONE DEL CONSIGLIO DEL LIBERO CONSORZIO COMUNALE DI SIRACUSA

N. 1482 / 2026

Oggetto: REVISIONE DELLA DISCIPLINA SULL'ORIGINE DOGANALE DEI PRODOTTI AGRICOLI E ALIMENTARI.

VISTI gli articoli 59-63 del regolamento (UE) n. 952/2013 che istituisce il codice doganale dell'Unione;

VISTO, in particolare, l'articolo 60, paragrafo 1 del regolamento citato, secondo cui le merci interamente ottenute in un unico paese o territorio sono considerate originarie di tale paese o territorio;

VISTO, altresì, l'articolo 60, paragrafo 2, ai sensi del quale le merci alla cui produzione contribuiscono due o più paesi o territori sono considerate originarie del paese o territorio in cui hanno subito l'ultima trasformazione o lavorazione sostanziale ed economicamente giustificata, effettuata presso un'impresa attrezzata a tale scopo, che si sia conclusa con la fabbricazione di un prodotto nuovo o abbia rappresentato una fase importante del processo di fabbricazione;

VISTI gli articoli 31-36 e l'allegato 22-01 del regolamento delegato (UE) n. 2446/2015;

CONSIDERATO che il criterio dell'origine non preferenziale di cui al menzionato articolo 60 consente di stabilire la nazionalità "economica" delle merci scambiate nel commercio ed è utilizzato per garantire l'applicazione uniforme della tariffa doganale comune nonché di tutti gli altri provvedimenti adottati, per l'importazione o l'esportazione delle merci, dall'Unione o dagli Stati membri;

PRESO ATTO che non sono state ancora elaborate regole specifiche e univoche per la determinazione dell'origine doganale dei prodotti agricoli e alimentari salva la distinzione rispetto al luogo di provenienza, inteso, ai sensi dell'articolo 2, par. 2, lett. g) del regolamento (UE) n. 1169/2011, come quello da cui proviene l'alimento;

VALUTATO che le regole che conferiscono l'origine in base

-

all’ultimo Paese di produzione contribuiscono, con riguardo ai prodotti agroalimentari, a generare disorientamento nel consumatore rispetto alla individuazione del luogo di origine, come nell’esempio conosciuto dell’importazione di triplo concentrato di pomodoro rispetto al doppio avente come unica finalità quella di ottenere il marchio *made in Italy* sui prodotti di provenienza non nazionale acquisiti a basso costo;

RICONOSCIUTO che coesistono tre tipologie di criteri – il cambiamento della voce tariffaria; il criterio della trasformazione specifica; il criterio del valore aggiunto – ma nessuno di detti criteri consente di integrare gli estremi della fattispecie “della lavorazione economicamente giustificata” ai fini della individuazione di un prodotto nuovo;

RICONOSCIUTO che la disciplina doganale di cui trattasi non concerne il contenuto dell’informazione destinata ai consumatori mediante l’etichettatura, limitandosi a consentire l’identificazione e la classificazione delle merci nei rapporti internazionali in forza di un unico codice numerico universalmente comprensibile;

PRESO ATTO che la giurisprudenza nazionale ed europea riconosce nella disciplina dell’origine doganale una norma di natura fiscale che non permette, tuttavia, di fornire ai consumatori informazioni trasparenti per una corretta individuazione della provenienza geografica;

PRESO ATTO, altresì, dei rischi economici e reputazionali derivanti dalla commercializzazione di alimenti etichettati come *made in Italy*, realizzati con ingredienti provenienti da altri Paesi ma che in Italia hanno subito soltanto l’ultima trasformazione sostanziale o economicamente giustificata;

PRESO ATTO che, sebbene, ai sensi delle norme doganali, le operazioni minime o non economicamente giustificate non hanno alcuna rilevanza ai fini dell’attribuzione dell’origine non preferenziale, nondimeno tali norme risultano inadeguate e carenti ad evitare i casi di falsa evocazione dell’origine dei prodotti che costituiscono il patrimonio agroalimentare italiano;

VISTA l’istanza pervenuta in data 26/01/2026 da parte del Vicepresidente del Libero Consorzio Comunale Dott. Pietro Rosa, acquisita al prot. Gen. dell’Ente n. 1910, con la quale trasmette la proposta di Deliberazione Consiliare avente per oggetto misure che impegnino il Presidente del Libero Consorzio di Siracusa ad adottare iniziative dirette alla “Revisione della disciplina sull’origine doganale dei prodotti agricoli e alimentari”;

VISTO l’Atto di indirizzo del Presidente del Libero Consorzio di Siracusa Dott. Michelangelo Giansiracusa, trasmesso il 22/05/2026 con prot. n. 3350/Gab al Capo del VI Settore, competente per argomento, con il quale esprime piena condivisione dei contenuti e delle valutazioni enunciati nella proposta, rilevando la necessità di garantire la massima

-

trasparenza e la corretta informazione ai cittadini, valorizzando il reale “luogo di provenienza” della materia prima agricola, tutelando l’economia agricola del territorio siracusano e l’autenticità delle produzioni italiane dai rischi economici e reputazionali derivanti da fenomeni di ingannevole evocazione dell’origine;

TENUTO CONTO dell’articolo 11 comma 1 dello Statuto dell’Ente;

CONSIDERATO che con l’Atto di indirizzo predetto, il Presidente invita il Capo del VI Settore scrivente a predisporre la presente proposta dell’atto deliberativo, affinché la stessa possa essere inserita all’ordine del giorno dei lavori del Consiglio;

VISTO il decreto legislativo 18 agosto 2000, n. 267, in particolare l’articolo 42 comma 1;

VISTO il Regolamento per il funzionamento del Consiglio del Libero Consorzio Comunale di Siracusa

PROPONE

per le motivazioni riportate in narrativa, che qui si intendono integralmente richiamate,

1) che il Presidente del Libero Consorzio Comunale di Siracusa:

- voglia intervenire nei confronti dell’ANCI (Associazione Nazionale dei Comuni Italiani) perché si faccia promotrice di tutte le azioni necessarie presso le competenti sedi istituzionali eurounitarie, anche tramite il Comitato europeo delle Regioni, affinché sia avviata la procedura di modifica della disciplina sull’origine del codice doganale e, in particolare, attraverso la revisione dell’articolo 60 del regolamento (UE) n. 952/2013, finalizzata all’esclusione dei prodotti agricoli e alimentari dall’ambito di applicazione della stessa e conseguentemente al fine di prevedere quale esclusivo criterio di individuazione dell’origine dei prodotti in parola l’indicazione del luogo di provenienza di cui al regolamento (UE) n. 1169/2011 per garantire la trasparenza e la corretta informazione ai consumatori;

- aspiri a intraprendere, anche tramite ANCI, le opportune interlocuzioni con i parlamentari europei eletti nella circoscrizione elettorale di pertinenza del Comune affinché gli stessi siano resi edotti dell’iniziativa di cui alla presente deliberazione sensibilizzandoli circa l’importanza della modifica della disciplina sull’origine doganale nel senso sopra riportato;

- abbia il proposito di sollecitare il Presidente della Regione affinché si attivi nell’ambito della Conferenza permanente per i

-

rapporti tra lo Stato, le regioni e le province autonome con il medesimo obiettivo di cui ai precedenti punti;

2) **di disporre** la pubblicazione della presente deliberazione all'albo pretorio del Comune ai sensi dell'articolo 124 decreto legislativo 18 agosto 2000, n. 267.

Siracusa lì, 25/05/2026

IL CAPO SETTORE
SARCIA' CATERINA
(Sottoscritto digitalmente ai sensi dell'art. 21 D.L.gs n 82/2005 e s.m.i.)

IL CONSIGLIO DEL LIBERO CONSORZIO COMUNALE DI SIRACUSA

VISTA la suesposta proposta di deliberazione;
UDITI gli interventi dei presenti;
VISTO l'esito delle votazioni sopra riportati;

DELIBERA

DI APPROVARE la proposta di mozione n. **1482** /2026 avente ad oggetto: "REVISIONE DELLA DISCIPLINA SULL'ORIGINE DOGANALE DEI PRODOTTI AGRICOLI E ALIMENTARI".

Approvato e sottoscritto con firma digitale:

Il PRESIDENTE
GIANSIRACUSA MICHELANGELO
(Sottoscritto digitalmente ai sensi dell'art. 21 D.L.gs n 82/2005 e s.m.i.)

Il SEGRETARIO
SPINELLA GIOVANNI
(Sottoscritto digitalmente ai sensi dell'art. 21 D.L.gs n 82/2005 e s.m.i.)

-

LIBERO CONSORZIO COMUNALE DI SIRACUSA

Agricoltura e Distretti Produttivi

PARERE DI REGOLARITA' TECNICA

Sulla proposta n. 1482/2026 del SERVIZIO Agricoltura e Distretti Produttivi ad oggetto: REVISIONE DELLA DISCIPLINA SULL'ORIGINE DOGANALE DEI PRODOTTI AGRICOLI E ALIMENTARI.

si esprime ai sensi dell'art. 12 della L.R. n. 30 del 2000, parere FAVOREVOLE in ordine alla regolarità tecnica concomitante.

Siracusa li, 25/05/2026

Sottoscritto dal Capo Settore
(SARCIA' CATERINA)
con firma digitale

-

LIBERO CONSORZIO COMUNALE DI SIRACUSA

Programmazione, Gestione e Rendicontazione

PARERE DI REGOLARITA' CONTABILE E COPERTURA DI SPESA

Sulla proposta n. 1482/2026 ad oggetto: REVISIONE DELLA DISCIPLINA SULL'ORIGINE DOGANALE DEI PRODOTTI AGRICOLI E ALIMENTARI.

si esprime ai sensi dell'art. 12 della L.R. n. 30 del 2000, parere FAVOREVOLE in ordine alla regolarita' contabile.

Siracusa li, 26/05/2026

Sottoscritto dal Capo Settore
(CAPPUCCIO ANTONIO)
con firma digitale

-

LIBERO CONSORZIO COMUNALE DI SIRACUSA

Certificato di Pubblicazione

Delibera N. 19 del 03/06/2026

SETTORE I - AFFARI GENERALI E PARTECIPATE

Oggetto:
REVISIONE DELLA DISCIPLINA SULL'ORIGINE DOGANALE DEI PRODOTTI AGRICOLI E ALIMENTARI.

Il presente atto è pubblicato all'Albo on line del Libero Consorzio Comunale di Siracusa dal 11/06/2026 al 26/06/2026

Siracusa li, 11/06/2026

Sottoscritto
(SAMBITO ANTONIO)
con firma digitale

-

DELIBERAZIONE DEL CONSIGLIO DEL LIBERO CONSORZIO COMUNALE DI SIRACUSA

N. 20/2026 Registro Deliberazioni

VERBALE DI DELIBERAZIONE DEL CONSIGLIO DEL LIBERO CONSORZIO COMUNALE DI SIRACUSA

ADUNANZA DEL 03/06/2026

Oggetto: REGOLAMENTO PER L'ATTRIBUZIONE DELLE ONORIFICENZE DEL LIBERO CONSORZIO COMUNALE DI SIRACUSA - APPROVAZIONE.

L'anno **duemilaventisei** addì **tre** del mese di **giugno** alle ore **15.25** in Siracusa, in via Roma n. 31 (Palazzo del Governo), presso l'aula delle adunanze del Consiglio del Libero Consorzio Comunale di Siracusa, debitamente convocato, si è riunito, in videoconferenza anche in modalità mista, il Consiglio del Libero Consorzio Comunale di Siracusa.
Presiede la seduta, ai sensi della L.R. n. 15/2015 e s.m.i, il Presidente del Libero Consorzio Comunale di Siracusa, **Dott. Michelangelo Giansiracusa**,.
Assiste il **Segretario Generale,** Dott. Giovanni Spinella in presenza.
Partecipano alla seduta, in presenza, il Responsabile del I Settore, **Dott.ssa A. Bonaccorso,** il Responsabile del VIII Settore **Dott. G. Grimaldi** e, in video collegamento la **Sig.ra A. Cassarino del Settore Economico – finanziario**.
Il Presidente saluta i presenti e alle ore **15.25** chiede **al Segretario Generale** di effettuare l'appello ai fini della validità della seduta.
Il Segretario Generale effettua l'appello a seguito del quale risultano:

GIANSIRACUSA MICHELANGELO	Presente	LUPO GIUSEPPE	Presente
BURTI COSIMO	Assente	MELFI MATTEO	Presente
CANNATA SALVO	Presente	NICIFORO MARCO	Presente
CARBONE CONCETTA	Presente	ROSA PIETRO	Presente
CAVALLO ROSARIO	Assente	STEFIO GIUSEPPE	Presente
GANCI DESIREE	Assente	RAMETTA GIOVANNI	Presente
GENNUSO GAETANO	Assente		

-

Presenti n. 9

Consiglieri: (Rosa, Cannata Carbone, Melfi, Stefio, Niciforo e Rametta ed il **Presidente Giansiracusa** tutti in presenza video collegamento**, Lupo** (in video in video collegamento).

Assenti n. 4: (Burti, Cavallo, Gennuso e Ganci).

Il Presidente, riconosciuto il numero legale degli intervenuti**,** dichiara aperta la seduta e procede alla nomina degli scrutatori, individuati nei Consiglieri: **Carbone, Rametta e Stefio.**

Il Presidente, prima di iniziare i lavori all'odg, fa gli auguri di buon lavoro al Consigliere Niciforo per essere stato riconfermato Consigliere al Comune di Augusta e continuare a mantenere la carica di Consigliere del Libero Consorzio Comunale di Siracusa.

Il Presidente, dopo aver esitato il punto n. 5 all'odg, procede con la trattazione del punto n. 6, la proposta n. 1440/2026 avente ad oggetto: "REGOLAMENTO PER L'ATTRIBUZIONE DELLE ONORIFICENZE DEL LIBERO CONSORZIO COMUNALE DI SIRACUSA – APPROVAZIONE"
Il Presidente invita il Consigliere richiedente Pietro Rosa ad illustrare la proposta.
Il Consigliere Rosa spiega che, come disposto dall'art. 6 del regolamento, l'assegnazione della benemerenza è soggetta ad un'approfondita attività istruttoria espletata dalla Consulta Provinciale Interna per l'Onorificenza. La Consulta costituita per l'intera durata del mandato del Presidente con autonoma disposizione presidenziale (fatti salvi aggiornamenti/sostituzioni connesse a nuove consiliature elette), è presieduta dal Presidente stesso ed è composta da tre Consiglieri Provinciali, di cui uno a garanzia della rappresentanza dei gruppi di minoranza consiliare. Rimane in carica per l'intera durata del mandato del Presidente.
Il Consigliere Stefio chiede se è un emendamento al Regolamento.
Il Consigliere Rosa risponde che è un atto precedentemente inesistente e viene istituito ex novo.
Continua illustrando quanto disposto dall'art. 4 del regolamento sulle tre classi previste per il conferimento della Benemerenza:
Classe I: Benemeriti del mondo della scuola, del lavoro, delle professioni, delle scienze, delle lettere, delle arti, della formazione e dello sport.
Classe II: Benemeriti per atti di coraggio, abnegazione civica o militare, e per attività solidaristiche e filantropiche.
Classe III: Benemeriti della politica, della Pubblica Amministrazione (che abbiano cessato l'attività presso la specifica P.A.), Istituzioni ed enti benemeriti.
Conclude dicendo che la Consulta, intesa come una sorta di sottocommissione, valuta il soggetto che avrà la Benemerenza e avvia l'istruttoria, una volta terminata l'istruttoria, l'atto viene sottoposto alla deliberazione del Consiglio provinciale per la decisione finale.
Il Consigliere Cavallo segnala un problema di interruzione della corrente elettrica che lo ha disconnesso per un attimo;
Il Consigliere Rosa procede quindi ad un riassunto in estrema sintesi per permettergli di proseguire i lavori**.**
Il Presidente, in assenza di altre domande, propone di mettere ai voti l'adozione del Regolamento la modalità: "chi è d'accordo resti seduto, chi è contrario si alzi, chi si astiene lo dica espressamente".
Il Segretario Generale prende la parola **per dare atto** che il Consigliere Lupo non è collegato, per cui i presenti sono n. 9.
Si procede alla votazione.
Consiglieri presenti e votanti n. 9 (compreso il Presidente)
Voti favorevoli: n. 9 ((Rosa, Cannata, Carbone, Cavallo, Melfi, Stefio, Niciforo, Rametta e il Presidente).
All'esito della votazione il **Consiglio** approva la proposta all'unanimità.

-

AFFARI GENERALI E PARTECIPATE

PROPOSTA DI DELIBERAZIONE DEL CONSIGLIO DEL LIBERO CONSORZIO COMUNALE DI SIRACUSA

N. 1440 / 2026

Oggetto: REGOLAMENTO PER L'ATTRIBUZIONE DELLE ONORIFICENZE DEL LIBERO CONSORZIO COMUNALE DI SIRACUSA - APPROVAZIONE.

IL CAPO DEL I SETTORE

Ritenuto che fra i compiti del Libero Consorzio Comunale rientri anche quello di dare pubblico riconoscimento a cittadini o enti che, con le proprie azioni o attività, hanno giovato alla collettività cittadina, sia rendendone più alto il prestigio sotto il profilo morale, culturale, sociale, sportivo o professionale, sia servendone con disinteressata dedizione le libere Istituzioni;
Considerato che per realizzare questo obiettivo è necessario istituire e regolamentare delle Benemerenze Civiche, attraverso cui testimoniare i sentimenti di gratitudine della comunità locale nei confronti dei suoi esponenti più illustri e meritevoli;
Tenuto conto che al fine di disciplinare la tipologia di onorificenze da istituire e le modalità di conferimento, si rende necessario predisporre apposito Regolamento per l'istituzione e la concessione delle onorificenze;
Preso atto della proposta presentata dal Vice Presidente e Consigliere Dott. Pietro Rosa con nota Prot. Gen. n. 12383 in data 27/04/2026, ai sensi dell'articolo 31 del Regolamento per il funzionamento del Consiglio del Libero Consorzio Comunale di Siracusa, con la quale ha chiesto l'adozione del "Regolamento per l'attribuzione delle onorificenze del Libero Consorzio Comunale di Siracusa";
Visto l'atto di indirizzo Prot. Gen. n. 13046 del 02/05/2026, con il quale il Presidente del Libero Consorzio, esprimendo la piena condivisione della superiore proposta e dello schema di Regolamento allegato, dà mandato al Capo del I Settore di predisporre la relativa proposta dell'atto deliberativo per poter essere inserita all'ordine del giorno del prossimo Consiglio, come richiesto dal proponente;

Visto il D.Lgs n. 267/2000;

Visto il Regolamento del Consiglio del LCC di Siracusa;

Visto lo Statuto dell'Ente

Dato atto *"Ai sensi della Legge 190/2012 e s.m.i., di non trovarsi con riferimento al presente provvedimento, in condizioni di incompatibilità o di conflitto di interessi, neanche potenziale, in materia di prevenzione della corruzione e di garanzia della trasparenza".*

PROPONE AL CONSIGLIO

Per le motivazioni espresse in narrativa e che qui si intendono integralmente riportate:

- **di sottoporre** al Consiglio del Libero Consorzio Comunale di Siracusa la presente proposta di deliberazione ai fini dell'approvazione del Regolamento per l'attribuzione

-

delle onorificenze del Libero Consorzio Comunale di Siracusa composto da n. 12 articoli, che si allega al presente atto deliberativo (Allegato 1), per formarne parte integrante e sostanziale;

- **di pubblicare** il regolamento approvato sul sito istituzionale dell'Ente, nonché nella sezione "Amministrazione Trasparente" ai sensi del D.Lgs.n. 33/2013;
- **di dare atto** che la presente deliberazione diverrà esecutiva nei termini di legge.

Siracusa lì, 21/05/2026

IL CAPO SETTORE
BONACCORSO APOLLONIA
(Sottoscritto digitalmente ai sensi dell'art. 21 D.L.gs n 82/2005 e s.m.i.)

IL CONSIGLIO DEL LIBERO CONSORZIO COMUNALE DI SIRACUSA

VISTA la suesposta proposta di deliberazione;
UDITI gli interventi dei presenti;
VISTO l'esito delle votazioni sopra riportati;

DELIBERA

DI APPROVARE la proposta n. 1440/2026 avente ad oggetto: "REGOLAMENTO PER L'ATTRIBUZIONE DELLE ONORIFICENZE DEL LIBERO CONSORZIO COMUNALE DI SIRACUSA – APPROVAZIONE".

Approvato e sottoscritto con firma digitale:

Il PRESIDENTE
GIANSIRACUSA MICHELANGELO
(Sottoscritto digitalmente ai sensi dell'art. 21 D.L.gs n 82/2005 e s.m.i.)

Il SEGRETARIO
SPINELLA GIOVANNI
(Sottoscritto digitalmente ai sensi dell'art. 21 D.L.gs n 82/2005 e s.m.i.)

-

LIBERO CONSORZIO COMUNALE DI SIRACUSA

REGOLAMENTO PER L'ATTRIBUZIONE DELLE ONORIFICENZE
DEL LIBERO CONSORZIO COMUNALE DI SIRACUSA

Articolo 1

Il Libero Consorzio Comunale di Siracusa ritiene che tra i suoi doveri sia compreso anche quello di segnalare alla pubblica estimazione coloro che:

- con attività ed opere concrete in campo politico, scientifico, religioso, culturale, artistico, educativo, lavorativo, economico e sportivo;
- con iniziative di carattere sociale e filantropico;
- con particolare collaborazione alle attività della Pubblica Amministrazione;
- con atti di coraggio e di abnegazione civica;

abbiano dato lustro e giovamento alla Comunità della Libero Consorzio Comunale di Siracusa sia rendendone più alto il prestigio attraverso la loro personale virtù sia servendo con disinteressata dedizione le istituzioni.

Articolo 2

L'onorificenza concessa da quest' Amministrazione è la "*Benemerenza del Libero Consorzio Comunale di Siracusa*".
Tale onorificenza è conferita a persone nate in uno dei Comuni ricompresi nel territorio del Libero Consorzio Comunale di Siracusa o ivi residenti, o che comunque abbiano giovato o dato lustro al territorio Libero Consorzio Comunale o anche a Enti o Istituzioni operanti sul territorio del Libero Consorzio Comunale.
L'onorificenza, con cerimonia solenne, è conferita dal Presidente del Libero Consorzio Comunale.

Articolo 3

La benemerenza del Libero Consorzio Comunale di Siracusa (d'ora in poi benemerenza) viene conferita ogni anno e per classe a non più di una persona o ente o istituzione operante sul territorio del Libero Consorzio Comunale per il meritevole impegno profuso in un arco di tempo almeno quinquennale nell'interesse del bene comune o per un'azione benemerita che abbia suscitato vasta eco almeno in ambito regionale.
La benemerenza è costituita da un "*riconoscimento"* nella forma di pergamena.
Il cittadino o ente benemerito può fregiarsi pubblicamente dello speciale segno di benemerenza.
La benemerenza può essere conferita alla memoria di persone scomparse e consegnata ai familiari.

Articolo 4

La benemerenza prevede le seguenti classi:
Classe I - Benemeriti del mondo della scuola, del lavoro e delle professioni, per scienze, lettere ed arti, per la formazione e per le attività sportive.
Classe II - Benemeriti per atti di coraggio e di abnegazione civica o militare e delle attività solidaristiche e filantropiche.

LIBERO CONSORZIO COMUNALE DI SIRACUSA

Classe III - Benemeriti della politica e della Pubblica Amministrazione (che abbiano cessato la loro attività per la stessa P.A.), Istituzioni ed enti benemeriti.

Articolo 5

Le proposte, formulate per iscritto, per la concessione dell'onorificenza Libero Consorzio Comunale, corredate dai necessari elementi informativi, devono pervenire al Presidente, con assunzione al protocollo Libero Consorzio Comunale.
Le proposte possono essere inoltrate dai consiglieri provinciali, da enti ed istituzioni pubbliche e private, da singoli cittadini che, per loro conoscenza diretta, siano in grado di segnalare i soggetti ritenuti degni di essere pubblicamente riconosciuti mediante un'onorificenza, nonché avanzate dal medesimo Presidente.

Articolo 6

L'assegnazione della benemerenza è soggetta ad un'approfondita attività istruttoria espletata dalla Consulta Provinciale Interna per l' Onorificenza.
La Consulta, costituita per l'intera durata del mandato del Presidente con autonoma disposizione presidenziale (fatti salvi aggiornamenti/sostituzioni connesse a nuove consiliature elette), è presieduta dal Presidente stesso ed è composta da tre Consiglieri Provinciali, di cui uno a garanzia della rappresentanza dei gruppi di minoranza consiliare.
La stessa può essere integrata da un membro esperto (personalità del campo tecnico - scientifico/artistico/culturale/sportivo, della società civile o del mondo accademico o delle Forze Armate) nei casi in cui la valutazione delle candidature richieda un supporto di tipo specialistico-professionale.
Il Segretario Generale o dipendente da lui delegato svolge funzioni di verbalizzazione.
Le sedute della Commissione non sono pubbliche.

Articolo 7

Le proposte di benemerenza, obbligatorie e vincolanti, formulate dalla Consulta Provinciale per l'Onorificenza sono sottoposte all'esame del Consiglio Provinciale che, con seduta pubblica, delibera su ogni singola proposta di conferimento della benemerenza.
Il Consiglio Provinciale può non accogliere la proposta di conferimento previa puntuale ed articolata motivazione di diniego.

Articolo 8

Il conferimento formale della benemerenza è decretato con provvedimento presidenziale.
Il Presidente può non accogliere la designazione consiliare per il conferimento di una benemerenza previa puntuale ed articolata motivazione di diniego.

Articolo 9

E" istituito il registro delle Benemerenze Provinciali di Siracusa tenuto presso la Segreteria di Presidenza.
Nel registro vengono iscritti, in progressione numerica, i nomi dei cittadini benemeriti, il motivo

dell'onorificenza e la data del conferimento.
La pergamena della benemerenza certifica la concessione dell'onorificenza e reca un numero progressivo corrispondente a quello riportato nel Registro delle Onorificenze.

Articolo 10

I cittadini benemeriti presenziano alle cerimonie pubbliche ed alle manifestazioni organizzate dalla Provincia.

Articolo 11

La benemerenza deve essere revocata allorché si accertino situazioni di comprovata gravità o di sopravvenuta indegnità.
La revoca della civica benemerenza, su proposta motivata della Consulta prevista dal precedente art.5, è decretata dal Presidente, il quale ne dà comunicazione al Consiglio Provinciale.
La revoca va annotata nel Registro di cui al precedente art. 8, mentre I'onorificenza deve essere restituita al Libero Consorzio Comunale di Siracusa.

Articolo 12

La benemerenza non può essere conferita a chi ricopre la carica di:

- Senatore della Repubblica;
- Deputato alla Camera dei Deputati;
- Presidente e Assessore Regionali;
- Consigliere regionale;
- Presidente e/o Consigliere di un Libero Consorzio o Città Metropolitana Siciliana;
- Sindaco, Assessore e/o Consigliere comunale di un Comune Siciliano;
- Rappresentante del Libero Consorzio di Siracusa in Enti, Consorzi, Società partecipate e in qualsiasi altro organismo per effetto di nomina del Consiglio Provinciale o del Presidente del Libero Consorzio Provinciale;
- Presidente, Consigliere di Amministrazione e Componente di qualsiasi altra struttura dirigenziale in Enti, Consorzi, Società partecipate e in qualsiasi altro organismo di cui fa parte, in modo volontario o obbligatorio,il Libero Consorzio Comunale di Siracusa.
- Presidente, coordinatore, segretario e titolare di altri incarichi nei partiti e movimenti politici a livello nazionale, regionale e provinciale.

LIBERO CONSORZIO COMUNALE DI SIRACUSA

AFFARI GENERALI E PARTECIPATE

PARERE DI REGOLARITA' TECNICA

Sulla proposta n. 1440/2026 del SETTORE AFFARI GENERALI E PARTECIPATE ad oggetto: REGOLAMENTO PER L'ATTRIBUZIONE DELLE ONORIFICENZE DEL LIBERO CONSORZIO COMUNALE DI SIRACUSA - APPROVAZIONE. si esprime ai sensi dell'art. 12 della L.R. n. 30 del 2000, parere FAVOREVOLE in ordine alla regolarità tecnica concomitante.

Siracusa li, 21/05/2026

Sottoscritto dal Capo Settore
(BONACCORSO APOLLONIA)
con firma digitale

-

LIBERO CONSORZIO COMUNALE DI SIRACUSA

Programmazione, Gestione e Rendicontazione

PARERE DI REGOLARITA' CONTABILE E COPERTURA DI SPESA

Sulla proposta n. 1440/2026 ad oggetto: REGOLAMENTO PER L'ATTRIBUZIONE DELLE ONORIFICENZE DEL LIBERO CONSORZIO COMUNALE DI SIRACUSA - APPROVAZIONE. si esprime ai sensi dell'art. 12 della L.R. n. 30 del 2000, parere FAVOREVOLE in ordine alla regolarita' contabile.

Siracusa li, 21/05/2026

Sottoscritto dal Capo Settore
(CAPPUCCIO ANTONIO)
con firma digitale

-

LIBERO CONSORZIO COMUNALE DI SIRACUSA

Certificato di Pubblicazione

Delibera N. 20 del 03/06/2026

SETTORE I - AFFARI GENERALI E PARTECIPATE

Oggetto: REGOLAMENTO PER L'ATTRIBUZIONE DELLE ONORIFICENZE DEL LIBERO CONSORZIO COMUNALE DI SIRACUSA - APPROVAZIONE.

Il presente atto è pubblicato all'Albo on line del Libero Consorzio Comunale di Siracusa dal 11/06/2026 al 26/06/2026

Siracusa li, 11/06/2026

Sottoscritto
(MOTTA ELEONORA)
con firma digitale

-

DELIBERAZIONE DEL CONSIGLIO DEL LIBERO CONSORZIO COMUNALE DI SIRACUSA

N. 21/2026 Registro Deliberazioni

VERBALE DI DELIBERAZIONE DEL CONSIGLIO DEL LIBERO CONSORZIO COMUNALE DI SIRACUSA

ADUNANZA DEL 03/06/2026

Oggetto: MOZIONE AI SENSI DELL'ART. 30 DEL REGOLAMENTO DEL CONSIGLIO PROVINCIALE PRESENTATA DAL CONSIGLIERE STEFIO GIUSEPPE AVENTE AD OGGETTO: RICHIESTA DI SCUSE ISTITUZIONALI AL SENATORE ANTONIO NICITA E AI CITTADINI SICILIANI PER LE PAROLE PRONUNCIATE DAL PRESIDENTE DEL SENATO DELLA REPUBBLICA ITALIANA – MOZIONE RITIRATA.

L'anno **duemilaventisei** addì **tre** del mese di **giugno** alle ore **15.25** in Siracusa, in via Roma n. 31 (Palazzo del Governo), presso l'aula delle adunanze del Consiglio del Libero Consorzio Comunale di Siracusa, debitamente convocato, si è riunito, in videoconferenza anche in modalità mista, il Consiglio del Libero Consorzio Comunale di Siracusa.
Presiede la seduta, ai sensi della L.R. n. 15/2015 e s.m.i, il Presidente del Libero Consorzio Comunale di Siracusa, **Dott. Michelangelo Giansiracusa**,.
Assiste il **Segretario Generale,** Dott. Giovanni Spinella in presenza.
Partecipano alla seduta, in presenza, il Responsabile del I Settore, **Dott.ssa A. Bonaccorso,** il Responsabile del VIII Settore **Dott. G. Grimaldi** e, in video collegamento la **Sig.ra A. Cassarino del Settore Economico – finanziario**.
Il Presidente saluta i presenti e alle ore **15.25** chiede **al Segretario Generale** di effettuare l'appello ai fini della validità della seduta.
Il Segretario Generale effettua l'appello a seguito del quale risultano:

GIANSIRACUSA MICHELANGELO	Presente	GENNUSO GAETANO	Assente
BURTI COSIMO	Assente	LUPO GIUSEPPE	Presente
CANNATA SALVO	Presente	MELFI MATTEO	Presente
CARBONE CONCETTA	Presente	NICIFORO MARCO	Presente
CAVALLO ROSARIO	Assente	ROSA PIETRO	Presente
GANCI DESIREE	Assente	STEFIO GIUSEPPE	Presente

-

RAMETTA GIOVANNI Presente

Presenti n. 9

Consiglieri: (Rosa, Cannata Carbone, Melfi, Stefio, Niciforo e Rametta ed il **Presidente Giansiracusa** tutti in presenza video collegamento**, Lupo** (in video in video collegamento).

Assenti n. 4: (Burti, Cavallo, Gennuso e Ganci).

Il Presidente, riconosciuto il numero legale degli intervenuti**,** dichiara aperta la seduta e procede alla nomina degli scrutatori, individuati nei Consiglieri: **Carbone, Rametta e Stefio.**

Il Presidente, prima di iniziare i lavori all'odg, fa gli auguri di buon lavoro al Consigliere Niciforo per essere stato riconfermato Consigliere al Comune di Augusta e continuare a mantenere la carica di Consigliere del Libero Consorzio Comunale di Siracusa.

Il Presidente, dopo aver esitato il punto n. 6 all'odg, procede con la trattazione del punto n. 7, la proposta di mozione n. 1497/2026 avente ad oggetto: "**Mozione ai sensi dell'art. 30 del Regolamento del Consiglio Provinciale presentata dal Consigliere Stefio Giuseppe avente ad oggetto: Richiesta di scuse istituzionali al Senatore Antonio Nicita e ai cittadini siciliani per le parole pronunciate dal Presidente del Senato della Repubblica Italiana".**
Il Presidente chiede al Consigliere Stefio di illustrare la mozione.
Il Consigliere Stefio sostiene che, sebbene sia passato del tempo da quando ha presentato la mozione, l'argomento resta di estrema attualità e gravità. Esprime preoccupazione per il fatto che ci si stia "assuefacendo" ad un linguaggio scurrile nella politica, sottolineando la gravità del fatto che tali frasi siano state pronunciate dalla seconda carica dello Stato (il Presidente del Senato) nei confronti di un rappresentante del territorio. Definisce l'episodio come qualcosa di mai visto prima nella storia della Repubblica. Critica il comportamento del Presidente del Senato, il quale, invece di scusarsi formalmente, giustificandosi magari con un momento di particolare concitazione, avrebbe successivamente dichiarato che quelle parole non erano rivolte al senatore Nicita, bensì a sè stesso. Secondo il Consigliere, questa giustificazione non solo offende l'intelligenza delle persone, ma raddoppia la gravità del fatto. Conclude chiedendo che il Consiglio Provinciale, in nome e per conto dei Siciliani rappresentati dal Senatore Nicita, pretenda le scuse ufficiali da parte della seconda carica dello Stato sia nei confronti del Senatore stesso, sia verso tutti i cittadini siciliani offesi da quelle parole.
Il Presidente passa la parola prima al Consigliere Melfi e successivamente al Consigliere Niciforo, che ne hanno fatto richiesta.
Prende la parola,il **Consigliere Melfi,** annunciando la propria astensione sulla mozione in discussione. Sostiene l'incompetenza dell'aula a deliberare su questioni che riguardano la Presidenza del Senato, avvertendo che l'atto rischierebbe di creare un precedente estraneo alle loro reali competenze. Propone un'alternativa ovvero l'invio di una lettera di solidarietà al Senatore Nicita.
Prende la parola il **Consigliere Niciforo,** ribadendo la propria vicinanza, stima e solidarietà nei confronti del Senatore Nicita per l'atto che ha subito dalla seconda carica dello Stato. Esprime, invece, disaccordo sulla gestione amministrativa della vicenda. Rivolgendosi al Consigliere Stefio, fa notare che si è ormai "fuori tempo massimo" in quanto certe azioni vanno compiute nel momento esatto in cui avvengono i fatti, altrimenti rischiano di risultare fuori contesto e del tutto irrilevanti. Ritiene, quindi, di doversi astenere rispetto all'atto amministrativo della mozione.
A conclusione, **il Presidente** chiede all'aula se ci sono altri interventi.
Chiede di intervenire il Consigliere Stefio
Il Consigliere Stefio, rivolgendosi ai colleghi,contesta fermamente l'idea che la questione sia un problema di "competenza amministrativa". Sostiene che l'atto in discussione sia una chiara presa di posizione politica. Afferma che tutta la comunità, i Siciliani e i Consiglieri stessi sono stati offesi e di conseguenza la richiesta principale è che vengano presentate delle scuse ufficiali.
Invita i colleghi a superare una sorta di "complesso di inferiorità", definita come la cultura di

considerarsi subordinati ad altri esponenti ritenuti "superiori".
Il Presidente, ritiene che richiedere delle scuse formali a distanza di mesi sia ormai inutile e fuori tempo massimo, anche alla luce di notizie stampa e dichiarazioni del portavoce secondo cui un tentativo di scuse o un chiarimento ci sarebbe già stato. Condivide in parte il punto di vista del Consigliere Stefio sulla necessità di superare le logiche di parte politica di fronte a fatti oggettivi.
Propone un emendamento alla mozione originaria per trovare una mediazione. La sua proposta consiste nel mantenere fermo il primo punto, ossia esprimere la piena solidarietà del Consiglio al Senatore Nicita e soprassedere sulla richiesta di scuse formali, non più opportuna.
Il Consigliere Stefio interviene nuovamente in merito alla mozione da lui presentata, definendola un atto "un po' pesante", ma dichiarandosi fermo sulle sue posizioni a meno che non emergano prove certe di scuse pubbliche. Esige che nei registri ufficiali risultino le scuse pubbliche da parte del Presidente del Senato. Specifica che è disposto a modificare la mozione limitandola all'espressione di solidarietà al Senatore solo se viene ufficialmente certificato che il Presidente del Senato si sia scusato non solo con l'Onorevole Nicita, ma con tutti i Siciliani. In mancanza di tale certificazione, Stefio dichiara che non modificherà l'atto, lasciando al Consiglio provinciale la responsabilità di decidere se votarlo o meno.
Il Presidente riferisce di un tentativo da parte del portavoce del Presidente del Senato Ignazio La Russa di contattare il senatore Antonio Nicita. Non essendoci riuscito, il portavoce ha parlato con Francesco Bocci (Capogruppo del Partito Democratico), porgendo le scuse dell'esponente e comunicando il suo dispiacere. Ritiene legittima la posizione del Consigliere Stefio ma, per quanto lo riguarda, vorrebbe che il Consiglio esprimesse solidarietà e chiede quindi di mettere a verbale questa sua proposta.
Il Consigliere Rosa ritiene che le posizioni siano integrabili. Specifica che non si tratta di un atto amministrativo, ma di una presa di posizione politica che non influisce sugli equilibri dei partiti. Sostiene che si debba semplicemente esprimere solidarietà al Senatore Antonio Nicita (aderendo a quanto già detto dal Consigliere Melfi), ritenendo che negare la mozione significherebbe negare tale solidarietà. Aggiunge che il secondo punto della questione consiste nel chiedere al Presidente del Senato, Ignazio La Russa, di scusarsi con il Senatore Nicita e con tutti i cittadini Siciliani.
Conclude dicendo che non vede motivi per non votare a favore, in quanto l'atto esprime solidarietà a Nicita e invitare La Russa a prendere posizione sull'accaduto.
Il Presidente chiede infine se ci sono altri interventi.
Interviene **il Consigliere Cannata** dicendo che questo fatto ha già avuto una forte risonanza pubblica, sia sui social network che sui media nazionali e regionali. Il suo obiettivo è presentare un atto di distensione all'interno del Consiglio Provinciale. Si dichiara disponibile a votare a favore della mozione proposta dal Consigliere Stefio, eventualmente inserendo una postilla. Auspica che, a parti invertite, le opposizioni o gli altri soggetti politici mostrino la stessa comprensione e apertura in futuro. Pur ammettendo che certi atteggiamenti lasciano "attoniti" dal punto di vista istituzionale, ritiene che sia stato dato troppo peso a dichiarazioni forse inopportune o superficiali. Conclude che, mosso da un sentimento di stima, la sua parte politica non ha problemi a votare la mozione.
Il Consigliere Stefio prende atto della solidarietà espressa da tutti i Consiglieri presenti nei confronti del Senatore Nicita. Sottolinea, tuttavia, la gravità delle affermazioni fatte dalla seconda carica dello Stato, criticandone il linguaggio e la mancanza di consapevolezza del ruolo istituzionale ricoperto.
Il Consigliere Niciforo chiede un chiarimento sul regolamento in merito alla possibilità, da parte del Consiglio o del proponente di emendare le mozioni.
Il Segretario Generale risponde leggendo pedissequamente l'ultimo comma dell'art. 30: "In caso di mozione, prende la parola per primo il proponente per non oltre cinque minuti; ciascun Consigliere può, poi, intervenire nella discussione per non oltre tre minuti e proporre emendamenti". Vi è quindi la possibilità di presentare emendamenti sulla mozione.
Alle 17.02 entra in aula (in presenza) il **Consigliere Burti**.
A questo punto il **Presidente** propone di emendare la proposta di mozione, integrandola con il patto di reciprocità di cui parlava il Consigliere Cannata ed esprimendo la massima solidarietà al Senatore Nicita. Propone, inoltre, un'aggiunta in base alla quale il Consiglio assumerebbe una posizione analoga, a parti invertite, qualora venissero coinvolti altri soggetti istituzionali, eliminando contemporaneamente la parte relativa alle scuse pubbliche.

-

Il Consigliere Niciforo prende atto della posizione del Consigliere Stefio, che non intende seguire la linea del Presidente e che potrebbe anche decidere di ritirare la mozione. Rivolgendosi al Presidente, consiglia comunque di procedere per esprimere vicinanza e solidarietà al Senatore Nicita (come già preannunciato), per dare un segnale concreto.

Il Consigliere Stefio ribadisce con forza la propria posizione, affermando che da Siciliano non intende farsi offendere dalla seconda carica dello Stato. Ritiene che chi ricopre una simile funzione e si comporta così dimostri di non avere contezza del ruolo che occupa e non sia degno di esercitarlo. Infine, dichiara che gli è stato chiesto dal Consiglio di emendare la seconda parte della mozione per la dichiarazione di voto, ma ritiene che a quel punto la mozione non avrebbe più senso. Prendendo, comunque, atto della solidarietà di tutti i componenti del Consiglio, conclude che per lui la mozione non ha più valore se modificata, quindi comunica formalmente il ritiro.

Il Presidente dà atto che la mozione in esame è stata ritirata dal Consigliere proponente.

Al Presidente del Libero Consorzio Comunale di Siracusa
Dott. Michelangelo Giansiracusa

Mozione Ai Sensi Dell'art. 30 Del Regolamento Del Consiglio Provinciale

OGGETTO: Mozione ai sensi dell'art. 30 del Regolamento del Consiglio Provinciale presentata dal Consigliere Stefio Giuseppe avente ad oggetto: Richiesta di scuse istituzionali al Senatore Antonio Nicita e ai cittadini siciliani per le parole pronunciate dal Presidente del Senato della Repubblica Italiana.

PREMESSO CHE

- il Senatore Antonio Nicita è stato eletto nel collegio siciliano e rappresenta in Parlamento i cittadini della Sicilia;
- nel corso di un recente episodio istituzionale, il Presidente del Senato della Repubblica Italiana On. Ignazio La Russa ha rivolto parole offensive nei confronti del Senatore Nicita;

CONSIDERATO CHE

1. il rispetto tra le istituzioni rappresenta un principio fondamentale della democrazia parlamentare e del corretto funzionamento degli organi dello Stato;
2. le offese rivolte a un rappresentante eletto non riguardano soltanto la persona del parlamentare ma anche la comunità territoriale che egli rappresenta;
3. il Senatore Nicita è stato eletto dai cittadini siciliani e svolge il proprio mandato nell'interesse del territorio e della comunità regionale;

RITENUTO CHE

- il confronto politico debba sempre svolgersi nel rispetto reciproco e nella piena tutela della dignità delle istituzioni democratiche;
- episodi che ledono tale principio rischiano di alimentare sfiducia nei confronti delle istituzioni;

Il Consigliere Provinciale Dott. Giuseppe Stefio

-

IMPEGNA
IL PRESIDENTE DEL CONSIGLIO PROVINCIALE E L'INTERO CONSIGLIO

- a esprimere solidarietà istituzionale al Senatore Antonio Nicita;
- a chiedere formalmente al Presidente del Senato On. Ignazio La Russa di porgere pubblicamente le proprie scuse al Senatore Nicita e a tutti i cittadini siciliani che egli rappresenta.

Il Consigliere proponente
F.To Dott. Giuseppe Stefio

Approvato e sottoscritto con firma digitale:

Il PRESIDENTE
GIANSIRACUSA MICHELANGELO
(Sottoscritto digitalmente ai sensi dell'art. 21 D.L.gs n 82/2005 e s.m.i.)

Il SEGRETARIO
SPINELLA GIOVANNI
(Sottoscritto digitalmente ai sensi dell'art. 21 D.L.gs n 82/2005 e s.m.i.)

-

Registro Generale di Protocollo

N° 0007606 del 13/03/2026 11:04

Movimento: Arrivo

Data Sped Mail: 13/03/2026 10:55

Tipo Documento:

Classificazione: 12-1

Documento precedente: /

Oggetto: **MOZIONI AI SENSI DELL'ART. 30 DEL REGOLAMENTO DEL CONSIGLIO PROVINCIALE**

Documento principale: TestodelMessaggio.html

Mittenti

Denominazione	Comune di Residenza	PEC
STEFIO GIUSEPPE	CARLENTINI	GIUSEPPE.STEFIO@PEC.PROVINCIA.SIRACUSA.IT

Smistamenti

In carico a	dal	Data ricev.	Trasmesso da	Smistamento per
PRESIDENZA	13/03/2026	13/03/2026	Gruppo Protocollo	COMPETENZA
SEGRETARIO GENERALE	13/03/2026	16/03/2026	Gruppo Protocollo	COMPETENZA
AFFARI GENERALI E PARTECIPATE	13/03/2026	13/03/2026	Gruppo Protocollo	CONOSCENZA

Allegati

Q.tà	Tipo Allegato	Titolo	Descrizione
	Allegato	MOZIONE SANITA'-signed.pdf	
	Allegato	MOZIONE NICITA-signed.pdf	

-

Al Presidente del Libero Consorzio Comunale di Siracusa
Dott. Michelangelo Giansiracusa

Mozione Ai Sensi Dell'art. 30 Del Regolamento Del Consiglio Provinciale

OGGETTO: Richiesta di scuse istituzionali al Senatore Antonio Nicita e ai cittadini siciliani per le parole pronunciate dal Presidente del Senato della Repubblica Italiana.

PREMESSO CHE

- il Senatore Antonio Nicita è stato eletto nel collegio siciliano e rappresenta in Parlamento i cittadini della Sicilia;
- nel corso di un recente episodio istituzionale, il Presidente del Senato della Repubblica Italiana On. Ignazio La Russa ha rivolto parole offensive nei confronti del Senatore Nicita;

CONSIDERATO CHE

- il rispetto tra le istituzioni rappresenta un principio fondamentale della democrazia parlamentare e del corretto funzionamento degli organi dello Stato;
- le offese rivolte a un rappresentante eletto non riguardano soltanto la persona del parlamentare ma anche la comunità territoriale che egli rappresenta;
- il Senatore Nicita è stato eletto dai cittadini siciliani e svolge il proprio mandato nell'interesse del territorio e della comunità regionale;

RITENUTO CHE

- il confronto politico debba sempre svolgersi nel rispetto reciproco e nella piena tutela della dignità delle istituzioni democratiche;
- episodi che ledono tale principio rischiano di alimentare sfiducia nei confronti delle istituzioni;

Il Consigliere Provinciale Dott. Giuseppe Stefio

IMPEGNA
IL PRESIDENTE DEL CONSIGLIO PROVINCIALE E L'INTERO CONSIGLIO

- a esprimere solidarietà istituzionale al Senatore Antonio Nicita;
- a chiedere formalmente al Presidente del Senato On. Ignazio La Russa di porgere pubblicamente le proprie scuse al Senatore Nicita e a tutti i cittadini siciliani che egli rappresenta.

Il Consigliere proponente
Dott. Giuseppe Stefio

Firmato digitalmente da

GIUSEPPE STEFIO

O = Comune di Carlentini
T = Sindaco
SerialNumber = TINIT-STFGPP66D15C351U
C = IT

-

LIBERO CONSORZIO COMUNALE DI SIRACUSA

Certificato di Pubblicazione

Delibera N. 21 del 03/06/2026

SETTORE I - AFFARI GENERALI E PARTECIPATE

Oggetto: MOZIONE AI SENSI DELL'ART. 30 DEL REGOLAMENTO DEL CONSIGLIO PROVINCIALE PRESENTATA DAL CONSIGLIERE STEFIO GIUSEPPE AVENTE AD OGGETTO: RICHIESTA DI SCUSE ISTITUZIONALI AL SENATORE ANTONIO NICITA E AI CITTADINI SICILIANI PER LE PAROLE PRONUNCIATE DAL PRESIDENTE DEL SENATO DELLA REPUBBLICA ITALIANA - MOZIONE RITIRATA.

Il presente atto è pubblicato all'Albo on line del Libero Consorzio Comunale di Siracusa dal 11/06/2026 al 26/06/2026

Siracusa li, 11/06/2026

Sottoscritto
(MUSSO FRANCESCO)
con firma digitale

-

DELIBERAZIONE DEL CONSIGLIO DEL LIBERO CONSORZIO COMUNALE DI SIRACUSA

N. 22/2026 Registro Deliberazioni

VERBALE DI DELIBERAZIONE DEL CONSIGLIO DEL LIBERO CONSORZIO COMUNALE DI SIRACUSA

ADUNANZA DEL 03/06/2026

Oggetto: ORDINE DEL GIORNO PRESENTATO DAL CONSIGLIERE STEFIO GIUSEPPE VOLTO A PROMUOVERE UNA DELIBERAZIONE DEL CONSIGLIO PROVINCIALE AFFERENTE AL PROCESSO DI PRIVATIZZAZIONE DELLA SAC S.P.A. - SOCIETÀ AEROPORTO CATANIA.

L'anno **duemilaventisei** addì **tre** del mese di **giugno** alle ore **15.25** in Siracusa, in via Roma n. 31 (Palazzo del Governo), presso l'aula delle adunanze del Consiglio del Libero Consorzio Comunale di Siracusa, debitamente convocato, si è riunito, in videoconferenza anche in modalità mista, il Consiglio del Libero Consorzio Comunale di Siracusa.
Presiede la seduta, ai sensi della L.R. n. 15/2015 e s.m.i, il Presidente del Libero Consorzio Comunale di Siracusa, **Dott. Michelangelo Giansiracusa**,.
Assiste il **Segretario Generale,** Dott. Giovanni Spinella in presenza.
Partecipano alla seduta, in presenza, il Responsabile del I Settore, **Dott.ssa A. Bonaccorso,** il Responsabile del VIII Settore **Dott. G. Grimaldi** e, in video collegamento la **Sig.ra A. Cassarino del Settore Economico – finanziario**.
Il Presidente saluta i presenti e alle ore **15.25** chiede **al Segretario Generale** di effettuare l'appello ai fini della validità della seduta.
Il Segretario Generale effettua l'appello a seguito del quale risultano:

		GENNUSO GAETANO	Assente
GIANSIRACUSA MICHELANGELO	Presente	LUPO GIUSEPPE	Presente
BURTI COSIMO	Assente	MELFI MATTEO	Presente
CANNATA SALVO	Presente	NICIFORO MARCO	Presente
CARBONE CONCETTA	Presente	ROSA PIETRO	Presente
CAVALLO ROSARIO	Assente	STEFIO GIUSEPPE	Presente
GANCI DESIREE	Assente	RAMETTA GIOVANNI	Presente

-

Presenti n. 9

Consiglieri: (Rosa, Cannata Carbone, Melfi, Stefio, Niciforo e Rametta ed il **Presidente Giansiracusa** tutti in presenza video collegamento**, Lupo** (in video in video collegamento).

Assenti n. 4: (Burti, Cavallo, Gennuso e Ganci).

Il Presidente, riconosciuto il numero legale degli intervenuti**,** dichiara aperta la seduta e procede alla nomina degli scrutatori, individuati nei Consiglieri: **Carbone, Rametta e Stefio.**

Il Presidente, prima di iniziare i lavori all'odg, fa gli auguri di buon lavoro al Consigliere Niciforo per essere stato riconfermato Consigliere al Comune di Augusta e continuare a mantenere la carica di Consigliere del Libero Consorzio Comunale di Siracusa.

Il Presidente, dopo aver esitato tutte le proposte inserite all'odg, procede con la trattazione dell'ultimo punto, la proposta n. 1498/2026 avente ad oggetto: "Ordine del giorno presentato dal Consigliere Stefio Giuseppe volto a promuovere una deliberazione del Consiglio Provinciale afferente al processo di privatizzazione della SAC S.p.A. – Società Aeroporto Catania".
Su richiesta del **Consigliere Rametta** concede 5 minuti di sospensione e mette ai voti la proposta con la seguente modalità: "chi è d'accordo resti seduto, chi è contrario si alzi, chi si astiene alzi la mano ".

A seguito della votazione all'unanimità dei presenti la seduta si sospende per 5 minuti (ore 17.12).

La seduta riprende ore 17:31.
Il Segretario Generale dà atto che, a seguito della sospensione, si procede al nuovo appello.
Presenti n. 10
Consiglieri (Rosa, Burti, Cannata, Carbone, Melfi, Stefio, Niciforo, e il Presidente tutti in presenza) -(Cavallo e Lupo in video collegamento).
Assenti n. 3: (Rametta, Ganci e Gennuso).
Il Presidente passa la parola al consigliere proponente dell'ordine del giorno.
Il Consigliere Stefio illustra la proposta esprimendo forti preoccupazioni e muovendo dure critiche sulla gestione e sul futuro orientamento della SAC S.p.A., evidenziando tre problematiche principali. Lamenta la progressiva e storica esclusione della provincia di Siracusa dalle decisioni e dal Consiglio di Amministrazione (CdA) della SAC, nonostante la provincia detenga il 12,5% delle quote societarie tramite il Libero Consorzio Comunale. Contesta il fatto che soggetti non eletti e privi di una visione politica/territoriale locale (i Commissari Straordinari) abbiano preso decisioni cruciali - come l'approvazione del bilancio di previsione o l'avvio della privatizzazione - senza consultare i territori e i reali proprietari delle quote. Pone, inoltre, un dubbio legale sul potere di un Commissario di decidere la vendita di un'infrastruttura così strategica. Denuncia una grave carenza di informazioni, ricorda che l'aeroporto di Catania è un vero e proprio monopolio che serve anche Siracusa e Ragusa, muove almeno 12,4 milioni di passeggeri all'anno. In quanto infrastruttura vitale per la Sicilia, la sua privatizzazione non può essere gestita in modo opaco ma esige garanzie concrete su investimenti infrastrutturali futuri (ad esempio i collegamenti ferroviari e metropolitana leggera tra Siracusa e l'aeroporto) e sulla tutela dei livelli occupazionali dei dipendenti. Conclude, chiedendo il sostegno di tutto il Consiglio per impegnare l'amministrazione a fermare temporaneamente l'iter di privatizzazione in questo momento di transizione ed istituire una Commissione tecnica speciale. Tale Commissione, rappresentativa di tutti i gruppi politici e composta da esperti in diritto societario e norme economico-finanziarie, dovrà analizzare a fondo la situazione, ottenere l'accesso a tutti gli atti e fornire risposte chiare al Consiglio prima di ogni decisione definitiva sulla SAC, riaffermando il peso politico di Siracusa all'interno della governance aeroportuale.
Il Presidente, prima di aprire il dibattito, ringrazia il Consigliere Stefio e fa presente che questa Presidenza si occupa della vicenda in esame già da parecchio tempo. Afferma di condividere le

riflessioni del Consigliere Stefio a partire dal tema della rappresentanza territoriale. Precisa che nonostante le legittime rimostranze di alcuni gruppi di opposizione presenti nel Consiglio provinciale, che contestavano la scelta dell'avvocato Bugliarello come componente del CdA, questa Presidenza ha provato a scardinare quel meccanismo tutto regionale di politica governativa, che il Consigliere Stefio ha descritto e che poi si è tradotto in quel consiglio di amministrazione. Ripercorre i fatti per difendere il ruolo della rappresentanza territoriale ed evidenziare la mancanza di trasparenza del Consiglio di Amministrazione (CdA) di SAC. Ricostruisce le principali tappe delle più recenti vicende che hanno interessato la società e il percorso di privatizzazione in atto, fornendo ai consiglieri un quadro aggiornato e dettagliato delle interlocuzioni avviate, delle iniziative promosse a tutela dell'ente e degli interessi del territorio provinciale e delle attività istituzionali svolte, in particolare nelle ultime settimane, già ampiamente rappresentate attraverso comunicazioni ufficiali e comunicazioni pubbliche. Ricorda che la decisione di avviare la privatizzazione (articolata in 5 fasi, di cui l'attuale è la "manifestazione d'interesse") era stata presa all'unanimità dai soci pubblici a marzo 2025, delegando il CdA di SAC a far partire le procedure. Conclude, rassicurando i Consiglieri che il Libero Consorzio si sta muovendo attivamente con l'intenzione di avvalersi di un supporto tecnico-giuridico specialistico, nella qualità di rappresentante dell'Ente e socio della SAC, al fine di accompagnare le valutazioni e le decisioni che lo stesso sarà chiamato ad assumere nelle prossime fasi del processo di privatizzazione, e che verrà garantito il massimo coinvolgimento dell'organo consiliare nelle future valutazioni, nella consapevolezza che le decisioni riguardanti la governance della società, l'eventuale cessione delle quote pubbliche e le conseguenti ricadute economiche, occupazionali e strategiche rappresentano una questione di primaria importanza per il territorio provinciale. Precisa di aver avuto contatti con il prof. Sanfilippo il quale possiede competenza rilevante riguardo alla materia societaria.
Dichiara aperto il dibattito in aula sull'odg presentato dal Consigliere Stefio e chiede se ci siano interventi.
Prende la parola **il Consigliere Stefio**, il quale ringrazia il Presidente per la relazione sull'attività svolta, sottolineando che restano dubbi e domande legittime che richiedono risposte chiare. Evidenzia l'importanza della questione per i territori rappresentati, specialmente considerando le gravi difficoltà economiche dell'Ente. Afferma che il territorio deve riappropriarsi del proprio ruolo politico e che è necessario rivendicare con forza la propria presenza all'interno del CdA della SAC. Infine, dichiara urgente comprendere come si stia procedendo con la privatizzazione, come si intenda portarla avanti e quali strumenti utilizzare per governarla nel rispetto del 12,5% delle quote societarie.
Interviene **il Consigliere Burti,** che ringrazia il Consigliere Stefio per il tema sollevato e il Presidente per la cronistoria esposta. Contesta l'esclusione del LCC dal CdA, richiamando la mozione presentata al Consiglio insieme a Forza Italia e Fratelli d'Italia volta a definire criteri trasparenti di nomina. Pur non contestando l'autorevolezza del membro indicato dal Presidente, richiede chiarimenti sul mancato coinvolgimento del Libero Consorzio Comunale di Siracusa. Aggiunge che fare chiarezza su questi aspetti è fondamentale per avere una maggiore consapevolezza delle dinamiche politiche e deve essere considerata una priorità assoluta.
Il Presidente prende la parola per rispondere ai Consiglieri Burti e Cavallo sulle polemiche riguardanti l'esclusione del proprio territorio dalla governance societaria, illustrando l'attuale assetto politico del Consiglio di Amministrazione (CdA) e le soluzioni proposte per il futuro.
L'attuale CdA è composto da 5 membri, con una netta prevalenza dei partiti di maggioranza del Governo Regionale: tre componenti di Fratelli d'Italia, un componente di Forza Italia, che esprime figure chiave come l'Amministratore Delegato e la Presidenza della SAC, e un componente di Movimento per l'Autonomia. Altre forze di governo come la DC e la Lega sono attualmente escluse dai ruoli.
Il Presidente evidenzia che la chiusura dell'accordo ha seguito una logica politica regionale che ha, di fatto, escluso il LCC di Siracusa. Per recuperare il terreno perduto e tutelare i territori rimasti fuori, propone che si facciano alcune modifiche statutarie basate su regole condivise:
- Patto parasociale: inserire nello statuto l'obbligo di consultarsi prima di assumere decisioni importanti;
- Turnazione territoriale: introdurre un principio di rotazione degli enti (ad esempio, garantendo la presenza di un rappresentante del Libero Consorzio Comunale di Siracusa);

- Trovare un accordo sulle quote e sulla sede di Catania: la rappresentanza catanese (Comune o Città Metropolitana) deve rimanere stabile (con 2 o 3 componenti) e non essere soggetta a turnazione con altri enti.

Il Consigliere Cavallo chiede chiarimenti al Presidente sulla nomina dei consulenti. In particolare, vuole sapere se l'intenzione sia quella di nominare un "solo consulente" nella figura del Prof. Sanfilippo, due consulenti, oppure se, come proposto dal Consigliere Stefio, si voglia istituire una Commissione in cui ogni membro possa nominare dei consulenti.

Il Presidente risponde di aver firmato un atto di indirizzo per individuare due esperti/consulenti: uno per la parte societaria e uno per il piano amministrativo. Esprime la chiara volontà di coinvolgere da subito il Prof. Sanfilippo. Sottolinea che l'Ente non è "scoperto" sul piano tecnico, in quanto la vicenda è strettamente tecnica. Le valutazioni politiche verranno dopo, ma al momento serve un supporto tecnico e assicura che i tecnici scelti non hanno appartenenze politiche.

Il Consigliere Cavallo replica, dicendo di comprendere la posizione del Presidente, ma richiede garanzie per il territorio, specialmente alla luce della definizione della nuova governance. Si dice d'accordo, oltre che sulla nomina dei consulenti, sulla creazione di commissioni tecniche a garanzia di tutti e accenna alle due province coinvolte (Siracusa e Ragusa).

Il Presidente spiega la complessità della situazione: l'Ente si trova in stato di dissesto e l'incarico viene configurato quasi come un'assistenza legale da precontenzioso. Fa presente che la scelta del Prof. Sanfilippo si qualifica come figura strettamente tecnica e sottolinea che è opportuno evitare lungaggini che non sono concesse dai tempi stabiliti per procedere al percorso di privatizzazione. Aggiunge di non aver ancora consegnato la documentazione ufficiale al prof. Sanfilippo proprio perché l'incarico non è stato formalizzato, ma di avergli accennato la situazione solo verbalmente. Conclude chiedendo al Consiglio il tempo necessario per strutturare queste nomine volte a supportare il Libero Consorzio Comunale (LCC) di Siracusa.

Il Consigliere Niciforo esprime il timore che la proposta presentata dal Consigliere Stefio possa ingessare e rallentare i tempi del processo decisionale, che, invece, dovrebbero essere rapidi. Ritiene che in questa fase l'ordine del giorno crei più problemi che vantaggi. Per questo motivo, invita formalmente il collega Stefio a valutare il ritiro del documento, nell'interesse dell'Ente che deve procedere spedito. Dichiara di aver apprezzato l'*excursus* fatto dal Presidente, che considera una garanzia e ritiene che il percorso seguito finora consolidi l'autorevolezza dell'Ente nei confronti della SAC. Sostiene che sia necessario affidare l'incarico a dei tecnici, ammettendo apertamente che l'Ente non ha le competenze interne per farlo da solo; resta inteso che i tecnici incaricati dovranno presentarsi in aula in un consiglio monotematico per spiegare dettagliatamente la situazione e togliere ogni dubbio, sia nella fase ufficiale che prima. Spetterà al Presidente coordinare questo tipo di appuntamenti.

Il Consigliere Stefio risponde alle domande poste dai Consiglieri Burti e Niciforo, dicendo che la sua proposta prevede la creazione di una commissione composta da tecnici nominati da ciascun gruppo politico. L'obiettivo è dotare il Consiglio Provinciale di un organo di supporto tecnico competente, dato che le materie trattate come il diritto societario sono complesse e non rientrano nelle competenze di tutti i consiglieri. Questo supporto servirebbe a garantire una "decisione finale consapevole". Precisa che tale commissione non avrebbe una rappresentanza esterna, ma opererebbe come organo tecnico interno al Consiglio, ottimizzando i tempi. Inoltre, l'apertura a professionisti esterni avrebbe un impatto positivo, offrendo punti di vista utili a supportare le decisioni politiche che spettano comunque al Consiglio. Cita a tal proposito il Prof. Sanfilippo come professionista valido a fianco del Presidente, sottolineando che una soluzione non esclude l'altra. Il fine ultimo è superare le logiche di maggioranza e minoranza per arrivare a una decisione unanime e consapevole su un tema delicato. In conclusione, il Consigliere dichiara di voler evitare polemiche e speculazioni politiche fini a se stesse ed invita invece i colleghi a collaborare per "salvaguardarsi un po' tutti".

Il Consigliere Burti esprime il proprio parere favorevole alla mozione, sottolinea come la Provincia di Siracusa si trovi spesso "schiacciata" dalla forte presenza delle Province vicine Catania e Ragusa e del rispettivo Comune capoluogo. Critica il fatto che si ricorra spesso a professionisti ed esperti esterni (provenienti da Catania, dalla Regione Siciliana o da fuori provincia). Sostiene con forza che il territorio Siracusano possiede già specialisti qualificati (ad esempio nel diritto societario) che avrebbero una motivazione maggiore nel difendere gli interessi locali. Evidenzia l'importanza strategica della governance della SAC (la società di gestione dell'aeroporto) per lo

-

sviluppo territoriale di tutto il sud della Sicilia. Definisce questa situazione come una "guerra non partitica ma territoriale". Invita quindi a mettere da parte i meccanismi di contrapposizione politica e partitica per unire tutte le energie e le risorse, riportando al centro il valore e gli interessi della Provincia di Siracusa e del suo Comune capoluogo.
Dopo aver chiesto se ci sono altri interventi, **il Presidente** risponde alle considerazioni dei Consiglieri Burti e Stefio. Dice di aver individuato la figura nel Prof. San Filippo rispetto ad altri per maggiore garanzia di "terzietà" rispetto ai processi catanesi o ragusani, annunciando l'intenzione di porre quesiti di natura tecnica. Ritiene che la politica debba esprimersi su tre questioni centrali che riguardano non solo la governance, ma anche le ricadute territoriali e la "volontà dell'Ente di vendere e cosa vendere". Esprime dubbi sulla proposta del Consigliere Stefio, temendo che una commissione vincolata a rispettare tutte le rappresentanze politiche e i numeri del Consiglio diventerebbe un organo troppo numeroso ("imponente") e poco agile in questa fase. Condivide l'idea di territorialità e suggerisce che il coinvolgimento più ampio — comprese le istanze degli ordini professionali (come anche l'ordine dei commercialisti) — possa avvenire in una seconda fase, una volta ottenuti gli atti, per fare "gruppo di lavoro".
Il Consigliere Stefio esprime l'intenzione di condividere la collaborazione con i professionisti della città di Siracusa.
Il Presidente precisa di essere contrario alla creazione di una Commissione numerosa (di almeno 7 componenti), ritenendo che appesantirebbe troppo la procedura. Propone, invece, di individuare solo tre persone per trovare una sintesi più snella, coinvolgendo gli ordini professionali. Specifica che la scelta del professionista è già stata definita e suggerisce di fare riunioni informali prima di dare una veste formale al processo. Chiarisce, infine, la necessità che la figura scelta sia un legale iscritto all'albo, sottolineando l'importanza di non presentarsi alla riunione "sguarniti" poiché l'operazione deve già configurarsi come un "precontenzioso".
Il Consigliere Cannata critica la proposta del Consigliere Stefio, ritenendo che una commissione composta da troppi elementi possa incontrare difficoltà oggettive nella formulazione di proposte. Suggerisce invece di coinvolgere gli ordini professionali della Provincia di Siracusa. Questi potrebbero individuare i referenti più adatti per proporre soluzioni in tempi rapidi. Propone di organizzare delle riunioni informali prima di andare in Consiglio provinciale. Sottolinea che la discussione principale riguarda aspetti prettamente economici. Invita a snellire le procedure senza allungare eccessivamente i tempi.
Il Consigliere Burti sostiene che il problema non è il numero dei componenti della Commissione in sé, né la necessità di garantire una rappresentanza politica a tutti i gruppi. Il nodo centrale è capire quali siano i criteri e i metodi di svolgimento della Commissione. Chiede di fare chiarezza approvando un regolamento o una norma che stabilisca metodi e criteri precisi. Senza regole scritte, il rischio è di bloccarsi sul dibattito del numero dei componenti senza pensare a come gestire concretamente la Commissione in seguito.
Il Consigliere Cannata propone di convocare i tecnici del settore durante le riunioni per avere spiegazioni dettagliate, specificando che questo metodo (audizione dei tecnici senza diritto di voto) non serve a delegittimare il Consiglio, ma a dare gli strumenti giusti per decidere, specialmente in un contesto in cui gli equilibri politici possono variare.
Il Presidente esprime preoccupazione per le tempistiche e i numeri. Propone un meccanismo di consultazione, formale o informale, basato sulla documentazione disponibile. Suggerisce l'intervento mirato di un singolo consulente di diritto societario per un contributo specifico, escludendo però la creazione di una vera e propria Commissione per evitare di rallentare i lavori. Ribadisce l'ipotesi di coinvolgere eventualmente gli Ordini professionali.
Il Consigliere Burti propone di dare continuità al Consiglio aprendolo a contributi ufficiali e inserendo tecnici all'interno del dibattito d'aula, dando loro la possibilità di depositare relazioni.
Il Consigliere Stefio sottolinea l'importanza di avere il supporto di tecnici del territorio per operare scelte consapevoli, dichiarando di voler collaborare per trovare una soluzione. Ribadisce che l'obiettivo finale è aprire il Consiglio ai professionisti esterni per tutelare l'Ente.
La Consigliera Carbone concorda sull'importanza della territorialità dei tecnici, ma pone come priorità assoluta la garanzia dell'Ente e la professionalità. Ricorda, inoltre, che la scelta del professionista da parte del Presidente è scaturita da un'esigenza immediata di risolvere il problema.
Il Presidente propone di sintetizzare e chiudere i lavori accogliendo una soluzione precedentemente

proposta dal Consigliere Burti. L'obiettivo è definire le modalità di lavoro future del Consiglio, garantendo supporto tecnico ai Consiglieri senza appesantire la struttura burocratica. Resta fermo che la Presidenza (così come altri soggetti/rappresentanti) si è dotata di un consulente tecnico. Verrà fornito un link a tutti i Consiglieri con gli atti a disposizione. Ogni gruppo consiliare avrà la possibilità di avvalersi del supporto di un soggetto qualificato per un aiuto tecnico e nei lavori.
Chiede ai Consiglieri, se sono d'accordo, di trasformare la mozione originale del Consigliere Stefio nella seguente modalità operativa in particolare partendo dalla proposta del Consigliere Stefio e del contributo espresso dal Consigliere Burti riassume e propone al consiglio "di procedere e consentire, quale modalità di lavoro in materia di privatizzazione SAC, con la possibilità del consiglio di avvalersi di soggetti esterni che hanno diritto di audizione e che possano dare un contributo tecnico".
Il Presidente invita a votare la propria proposta nelle modalità su esposte.
Si procede alla votazione in forma palese con la modalità: "chi è d'accordo resti seduto, chi è contrario si alzi, chi si astiene alzi la mano".
Consiglieri presenti e votanti n. 10 (compreso il Presidente)
Voti favorevoli: n. 10 ((Rosa, Burti, Cannata, Carbone, Cavallo, Lupo, Melfi, Stefio, Niciforo, e il Presidente).
All'esito della votazione il **Consiglio** approva la proposta all'unanimità.

Al Presidente del Libero Consorzio Comunale di Siracusa
Dott. Michelangelo Giansiracusa

OGGETTO: Ordine del giorno presentato dal Consigliere Stefio Giuseppe volto a promuovere una deliberazione del Consiglio Provinciale afferente al processo di privatizzazione della SAC S.p.A. – Società Aeroporto Catania.

PREMESSO CHE

-Il territorio siracusano risulta da tempo escluso dai principali processi decisionali e dagli assetti di governance della SAC, pur rappresentando uno dei più rilevanti bacini di utenza del sistema aeroportuale della Sicilia orientale;

-il percorso di privatizzazione della SAC rischia di consolidare ulteriormente tale marginalizzazione istituzionale e territoriale, con conseguenze rilevanti rispetto alla rappresentanza del territorio siracusano nelle future scelte strategiche;

-appare pertanto necessario che il Libero Consorzio Comunale di Siracusa si doti di strumenti tecnici e professionali idonei ad approfondire tutti gli aspetti amministrativi, economici e societari connessi al processo di privatizzazione della SAC;

CONSIDERATO CHE

-Gli aeroporti rappresentano infrastrutture strategiche di interesse pubblico generale e costituiscono asset fondamentali per lo sviluppo del Mezzogiorno e della Sicilia orientale;

-ogni scelta relativa alla governance e alla proprietà della SAC deve necessariamente garantire il perseguimento dell'interesse pubblico, la salvaguardia della funzione strategica degli scali aeroportuali e il mantenimento di un forte radicamento territoriale;

-appare necessario assicurare il massimo coinvolgimento degli enti territoriali, delle istituzioni locali, delle rappresentanze economiche e sociali e delle comunità interessate rispetto alle scelte inerenti il futuro della SAC;

-il Consiglio Provinciale, quale massimo organo rappresentativo del territorio, è chiamato ad assumere una posizione chiara e responsabile rispetto al processo in corso, al fine di tutelare gli interessi della comunità siracusana;

-

RITENUTO CHE

-sia necessario definire indirizzi politici e amministrativi chiari in merito al processo di privatizzazione della SAC, nonché a procedere ad un'attività di controllo sulla legittimità di tutte le procedure;

-occorra subordinare qualsiasi ipotesi di cessione di quote societarie alla piena tutela degli interessi pubblici, occupazionali, infrastrutturali e territoriali;

-sia opportuno richiedere garanzie specifiche in ordine agli investimenti, alla continuità occupazionale, al mantenimento della centralità strategica degli scali siciliani e al ruolo degli enti pubblici territoriali nella governance della società;

Il Consigliere Provinciale Dott. Giuseppe Stefio

IMPEGNA

IL PRESIDENTE DEL CONSIGLIO PROVINCIALE E L'INTERO CONSIGLIO

-ad attivarsi affinché venga istituita una Commissione Tecnica dedicata all'analisi del processo di privatizzazione della SAC S.p.A., a garanzia delle prerogative di competenza del Libero Consorzio;

-a prevedere, nell'ambito della predetta Commissione Tecnica, l'individuazione e il coinvolgimento di professionalità qualificate nei settori giuridico, amministrativo, economico-finanziario e societario, al fine di supportare il Libero Consorzio Comunale di Siracusa nell'approfondimento di tutti gli aspetti connessi alla privatizzazione della SAC;

- prevedere che ciascun gruppo consiliare sia chiamato ad esprimere un proprio componente nell'ambito della costituenda Commissione Tecnica, al fine di garantire la massima partecipazione istituzionale e rappresentanza politica;

-a garantire che l'attività della Commissione Tecnica sia finalizzata alla tutela degli interessi istituzionali, economici e strategici del territorio siracusano, con particolare riferimento alla rappresentanza negli organi decisionali, alla salvaguardia delle prerogative dell'ente socio e alla difesa del ruolo del territorio all'interno del sistema aeroportuale della Sicilia orientale, affinché la stessa possa aggiornare il Consiglio Provinciale sugli sviluppi del processo di privatizzazione;

-ad aggiornare il Consiglio Provinciale sugli sviluppi del processo di privatizzazione della SAC e sulle attività svolte dalla Commissione Tecnica.

CHIEDE

-che il presente ordine del giorno, ai sensi dell'Art 31 del Regolamento del Consiglio Provinciale, venga calendarizzato nella prima seduta utile.

Il Consigliere proponente
F.To Dott. Giuseppe Stefio

IL CONSIGLIO DEL LIBERO CONSORZIO COMUNALE DI SIRACUSA

VISTA la suesposta proposta di ordine del giorno;
SENTITA la presentazione del Consigliere Stefio
UDITI gli interventi scaturiti in sede di discussione generale;
VISTO l'esito delle votazione sopra riportati;

DELIBERA

DI APPROVARE, a seguito del dibattito consiliare sull'ordine del giorno prot. n. **1498**/2026 avente ad oggetto: "Ordine del giorno presentato dal Consigliere Stefio Giuseppe volto a promuovere una

-

deliberazione del Consiglio Provinciale afferente al processo di privatizzazione della SAC S.p.A. – Società Aeroporto Catania", il seguente ordine del giorno: "di procedere e consentire, quale modalità di lavoro in materia di privatizzazione SAC, con la possibilità del consiglio di avvalersi di soggetti esterni che hanno diritto di audizione e che possano dare un contributo tecnico".

Approvato e sottoscritto con firma digitale:

Il PRESIDENTE
GIANSIRACUSA MICHELANGELO
(Sottoscritto digitalmente ai sensi dell'art. 21 D.L.gs n 82/2005 e s.m.i.)

Il SEGRETARIO
SPINELLA GIOVANNI
(Sottoscritto digitalmente ai sensi dell'art. 21 D.L.gs n 82/2005 e s.m.i.)

-

Registro Generale di Protocollo

N° 0013864 del 11/05/2026 13:29

Movimento: Arrivo

Data Sped Mail: 11/05/2026 13:25

Tipo Documento:

Classificazione: 12-1

Documento precedente: /

Oggetto: **ORDINE DEL GIORNO VOLTO A PROMUOVERE UNA DELIBERAZIONE DEL CONSIGLIO PROVINCIALE AFFERENTE AL PROCESSO DI PRIVATIZZAZIONE DELLA SAC S.P.A. – SOCIETA' AEROPORTO CATANIA.**

Documento principale: TestodelMessaggio.html

Mittenti

Denominazione	Comune di Residenza	PEC
STEFIO GIUSEPPE	CARLENTINI	GIUSEPPE.STEFIO@PEC.PROVINCIA.SIRACUSA.IT

Smistamenti

In carico a	dal	Data ricev.	Trasmesso da	Smistamento per
PRESIDENZA	11/05/2026		Gruppo Protocollo	COMPETENZA
AFFARI GENERALI E PARTECIPATE	11/05/2026	11/05/2026	Gruppo Protocollo	CONOSCENZA

Allegati

Q.tà	Tipo Allegato	Titolo	Descrizione
	Allegato	ODG PRIVATIZZAZIONE SAC-signed.pdf	

-

Al Presidente del Libero Consorzio Comunale di Siracusa
Dott. Michelangelo Giansiracusa

OGGETTO: Ordine del giorno volto a promuovere una deliberazione del Consiglio Provinciale afferente al processo di privatizzazione della SAC S.p.A. – Società Aeroporto Catania.

PREMESSO CHE

-Il territorio siracusano risulta da tempo escluso dai principali processi decisionali e dagli assetti di governance della SAC, pur rappresentando uno dei più rilevanti bacini di utenza del sistema aeroportuale della Sicilia orientale;

-il percorso di privatizzazione della SAC rischia di consolidare ulteriormente tale marginalizzazione istituzionale e territoriale, con conseguenze rilevanti rispetto alla rappresentanza del territorio siracusano nelle future scelte strategiche;

-appare pertanto necessario che il Libero Consorzio Comunale di Siracusa si doti di strumenti tecnici e professionali idonei ad approfondire tutti gli aspetti amministrativi, economici e societari connessi al processo di privatizzazione della SAC;

CONSIDERATO CHE

-Gli aeroporti rappresentano infrastrutture strategiche di interesse pubblico generale e costituiscono asset fondamentali per lo sviluppo del Mezzogiorno e della Sicilia orientale;

-ogni scelta relativa alla governance e alla proprietà della SAC deve necessariamente garantire il perseguimento dell'interesse pubblico, la salvaguardia della funzione strategica degli scali aeroportuali e il mantenimento di un forte radicamento territoriale;

-appare necessario assicurare il massimo coinvolgimento degli enti territoriali, delle istituzioni locali, delle rappresentanze economiche e sociali e delle comunità interessate rispetto alle scelte inerenti il futuro della SAC;

-il Consiglio Provinciale, quale massimo organo rappresentativo del territorio, è chiamato ad assumere una posizione chiara e responsabile rispetto al processo in corso, al fine di tutelare gli interessi della comunità siracusana;

RITENUTO CHE

-sia necessario definire indirizzi politici e amministrativi chiari in merito al processo di privatizzazione della SAC, nonché a procedere ad un'attività di controllo sulla legittimità di tutte le procedure;

-occorra subordinare qualsiasi ipotesi di cessione di quote societarie alla piena tutela degli interessi pubblici, occupazionali, infrastrutturali e territoriali;

-sia opportuno richiedere garanzie specifiche in ordine agli investimenti, alla continuità occupazionale, al mantenimento della centralità strategica degli scali siciliani e al ruolo degli enti pubblici territoriali nella governance della società;

-

Il Consigliere Provinciale Dott. Giuseppe Stefio

IMPEGNA
IL PRESIDENTE DEL CONSIGLIO PROVINCIALE E L'INTERO CONSIGLIO

-ad attivarsi affinché venga istituita una Commissione Tecnica dedicata all'analisi del processo di privatizzazione della SAC S.p.A., a garanzia delle prerogative di competenza del Libero Consorzio;

-a prevedere, nell'ambito della predetta Commissione Tecnica, l'individuazione e il coinvolgimento di professionalità qualificate nei settori giuridico, amministrativo, economico-finanziario e societario, al fine di supportare il Libero Consorzio Comunale di Siracusa nell'approfondimento di tutti gli aspetti connessi alla privatizzazione della SAC;

- prevedere che ciascun gruppo consiliare sia chiamato ad esprimere un proprio componente nell'ambito della costituenda Commissione Tecnica, al fine di garantire la massima partecipazione istituzionale e rappresentanza politica;

-a garantire che l'attività della Commissione Tecnica sia finalizzata alla tutela degli interessi istituzionali, economici e strategici del territorio siracusano, con particolare riferimento alla rappresentanza negli organi decisionali, alla salvaguardia delle prerogative dell'ente socio e alla difesa del ruolo del territorio all'interno del sistema aeroportuale della Sicilia orientale, affinché la stessa possa aggiornare il Consiglio Provinciale sugli sviluppi del processo di privatizzazione;

-ad aggiornare il Consiglio Provinciale sugli sviluppi del processo di privatizzazione della SAC e sulle attività svolte dalla Commissione Tecnica.

CHIEDE

-che il presente ordine del giorno, ai sensi dell'Art 31 del Regolamento del Consiglio Provinciale, venga calendarizzato nella prima seduta utile.

Il Consigliere proponente
Dott. Giuseppe Stefio

Firmato digitalmente da

GIUSEPPE STEFIO

O = Comune di Carlentini
T = Sindaco
SerialNumber = TINIT-STFGPP66D15C351U
C = IT

-

LIBERO CONSORZIO COMUNALE DI SIRACUSA

Certificato di Pubblicazione

Delibera N. 22 del 03/06/2026

SETTORE I - AFFARI GENERALI E PARTECIPATE

Oggetto: ORDINE DEL GIORNO PRESENTATO DAL CONSIGLIERE STEFIO GIUSEPPE VOLTO A PROMUOVERE UNA DELIBERAZIONE DEL CONSIGLIO PROVINCIALE AFFERENTE AL PROCESSO DI PRIVATIZZAZIONE DELLA SAC S.P.A. - SOCIETÀ AEROPORTO CATANIA.

Il presente atto è pubblicato all'Albo on line del Libero Consorzio Comunale di Siracusa dal 11/06/2026 al 26/06/2026

Siracusa li, 11/06/2026

Sottoscritto
(MUSSO FRANCESCO)
con firma digitale

-

DELIBERAZIONE DEL CONSIGLIO DEL LIBERO CONSORZIO COMUNALE DI SIRACUSA

N. 16/2026 Registro Deliberazioni

VERBALE DI DELIBERAZIONE DEL CONSIGLIO DEL LIBERO CONSORZIO COMUNALE DI SIRACUSA

ADUNANZA DEL 03/06/2026

Oggetto: PRECONSUNTIVO 2025

L'anno **duemilaventisei** addì **tre** del mese di **giugno** alle ore **15.25** in Siracusa, in via Roma n. 31 (Palazzo del Governo), presso l'aula delle adunanze del Consiglio del Libero Consorzio Comunale di Siracusa, debitamente convocato, si è riunito, in videoconferenza anche in modalità mista, il Consiglio del Libero Consorzio Comunale di Siracusa.
Presiede la seduta, ai sensi della L.R. n. 15/2015 e s.m.i, il Presidente del Libero Consorzio Comunale di Siracusa, **Dott. Michelangelo Giansiracusa**,.
Assiste il **Segretario Generale,** Dott. Giovanni Spinella in presenza.
Partecipano alla seduta, in presenza, il Responsabile del I Settore, **Dott.ssa A. Bonaccorso,** il Responsabile del VIII Settore **Dott. G. Grimaldi** e, in video collegamento la **Sig.ra A. Cassarino del Settore Economico – finanziario**.
Il Presidente saluta i presenti e alle ore **15.25** chiede **al Segretario Generale** di effettuare l'appello ai fini della validità della seduta.
Il Segretario Generale effettua l'appello a seguito del quale risultano:

		MELFI MATTEO	Presente
GIANSIRACUSA MICHELANGELO	Presente	NICIFORO MARCO	Presente
BURTI COSIMO	Assente	ROSA PIETRO	Presente
CANNATA SALVO	Presente	STEFIO GIUSEPPE	Presente
CARBONE CONCETTA	Presente	RAMETTA GIOVANNI	Presente
CAVALLO ROSARIO	Assente		
GANCI DESIREE	Assente		
GENNUSO GAETANO	Assente		
LUPO GIUSEPPE	Presente		

-

Presenti n. 9
Consiglieri: (Rosa, Cannata Carbone, Melfi, Stefio, Niciforo e Rametta ed il **Presidente Giansiracusa** tutti in presenza video collegamento**, Lupo** (in video in video collegamento).
Assenti n. 4: (Burti, Cavallo, Gennuso e Ganci).

Il Presidente dopo aver esitato il punto n. 1 all'odg, procede con la trattazione del punto n. 2, la proposta n 1194 avente ad oggetto: "PRECONSUNTIVO 2025".
Il Presidente prima di dare la parola alla Sig.ra Cassarino del settore Economico - finanziario, ci tiene a precisare ai Consiglieri che questo preconsuntivo a differenza degli ultimi due mostra un trend positivo. Tuttavia, evidenzia che i dati complessivi danno comunque un deficit negativo di circa € 55.528.654,80, circa 40 milioni di euro sono legati a somme precedentemente ritirate, a cui si aggiungono altri 14 milioni nell'esercizio 2025 a causa di un prelievo forzoso.
Precisa, che all'esito dell'approvazione del preconsuntivo il Commissario nominato dalla Regione, Dott. Giovanni Cocco, collaborato dal servizio finanziario e dalla società *Kibernetes,* che sta supportando l'Amministrazione, definiranno il lavoro per addivenire all'ipotesi di un bilancio stabilmente in equilibrio, che in sostanza non sarà in equilibrio. Ciò allo scopo per mettere oggettivamente in evidenza il deficit del Libero Consorzio di Siracusa. Al riguardo fa presente che sono stati avviati contatti e interlocuzioni con i parlamentari e i rappresentanti governativi per verificare la reale volontà politica di salvare l'Ente. Sottolinea che, se si escludesse l'eccessivo prelievo forzoso dello Stato, l'Ente sarebbe in grado di autosostenersi grazie ai molti pensionamenti e ai risparmi accumulati. Il Governo Nazionale sostanzialmente costituisce l'ultima chance, per cui lancia un appello ai presenti - sia di maggioranza che di opposizione - per chiedere una dilazione temporale o il blocco del prelievo forzoso.
Alle 15.45 partecipa ai lavori in video collegamento il Consigliere Cavallo per cui i presenti sono **10**.
Il Presidente conclude evidenziando la difficile situazione del personale all'interno dell'Ente, spiegando che nelle ultime settimane tutte le sigle sindacali hanno chiesto progressioni di carriera per tutti i lavoratori e che al momento la situazione economico-finanziaria dell'Ente rende impossibile accogliere tali richieste. Tuttavia, rileva che si sta valutando la possibilità di utilizzare una quota di risparmio per concedere un'integrazione oraria temporanea (solo per alcuni settori e solo per questa metà dell'anno), ma esclusivamente se finalizzata al recupero delle attività.
Al termine del suo discorso, per problemi di connessione, **il Presidente** chiede una sospensione di 10 minuti e invita i Consiglieri a votare sulla sospensione stessa (rimanendo seduti chi è favorevole, alzandosi chi è contrario e alzando la mano chi si astiene).
Consiglieri presenti e votanti n. 10 (compreso il Presidente)
All'esito della votazione il **Consiglio** approva la proposta di rinvio all'unanimità dei presenti.
Alle 15.57 riprendono i lavori.
Il Presidente invita **il Segretario Generale** ad effettuare l'appello.
Presenti n. 10
Consiglieri: (Rosa, Cannata Carbone, Melfi, Stefio, Niciforo e Rametta e Giansiracusa (Presidente) tutti in presenza**, Lupo e Cavallo** (in video in video collegamento).
Assenti n. 3: (Burti, Gennuso e Ganci).
Il Presidente, riconosciuto il numero legale degli intervenuti, riprende i lavori invita la Sig.ra. Cassarino ad illustrare in maniera dettagliata la proposta.
La rag. Cassarino prende la parola spiegando che questo è un atto propedeutico ed indispensabile, insieme ai preconsuntivi approvati precedenti fino al 2024 poiché i dati in esso contenuti sono necessari per poter elaborare e presentare l'ipotesi di bilancio stabilmente "riequilibrato".
Ricorda che l'Ente ha dichiarato il dissesto finanziario nel 2018 e mentre l'Ente è stato gestito per 8 anni da Commissari nominati dalla Regione, la gestione del dissesto è stata gestita dalla Commissione Straordinaria di Liquidazione. L'OSL ha cessato le sue attività a marzo, trasferendo nuovamente all'Ente le competenze sui debiti non transatti e i residui attivi (pari a circa 7 milioni di euro), oltre a un saldo di cassa liquido di oltre 7,2 milioni di euro.
A seguito di approfondite verifiche con i vari settori è emerso che da una massa iniziale di debiti esclusi dall'OSL pari a circa 20 milioni di euro (molti dei quali prescritti o insussistenti), l'ammontare effettivo dovuto è di circa 1 milione di euro. Precisa che tale somma è da ritenere ampiamente af-

frontabile grazie alla liquidità trasferita dall' OSL. I dati contabili del preconsuntivo 2025 determinano l'esito sia del riaccertamento dei residui sia dell'intera gestione dell'Ente. I dati riassuntivi principali si trovano all'interno del quadro generale, del prospetto dimostrativo del risultato di amministrazione e degli equilibri di bilancio, questi documenti, insieme definiscono l'attuale situazione finanziaria dell'ente. Come si evince dalla relazione tecnica ma anche dal parere reso dal Collegio dei Revisori dei Conti sono stati rispettati i vincoli di contenimento della spesa. Dal 2011 al 2023 la spesa è passata da circa 15 milioni a meno di 13 milioni di euro, concentrandosi quasi esclusivamente sulle spese obbligatorie (personale, utenze scolastiche, manutenzione ordinaria, somme urgenze). Altri servizi (servizi sociali ex SPRAR, gestione flussi immigrati) e infrastrutture sono finanziati tramite fondi esterni (Regionali, Ministeriali, PNRR).Si è registrato una riduzione dell'indebitamento complessivo e del tempo medio di pagamento delle fatture (indicatore dei tempi di pagamento sceso).
Nonostante i segnali di miglioramento rispetto al 2024, il risultato finale di amministrazione presenta un saldo negativo di euro 55.528.654,80. Questo pesante risultato negativo è determinato principalmente dal "prelievo forzoso" che lo Stato impone ogni anno all'Ente.
La rag. Cassarino evidenzia, inoltre, che le entrate storiche della Provincia derivanti da IPT e RC auto non riescono a coprire il prelievo versato allo Stato, l'Ente dopo aver cercato invano soluzioni di bilancio, l'unica opzione è stata richiedere un'ulteriore proroga di altri 5 anni, auspicando una riforma a livello nazionale. Conclude sottolineando che quest'anno non si è fatto ricorso ad anticipazioni di liquidità e che, grazie al prelievo trattenuto alla fonte (è stata trattenuta solo la RC e non l'IPT), il debito non è aumentato, consentendo di avere cassa sufficiente per pagare stipendi e utenze e varie manutenzioni ordinarie.
Chiede se ci siano richieste di chiarimenti.
Il Presidente ringrazia la **rag. Cassarino** per la spiegazione esaustiva, sottolineando l'importanza del passaggio relativo alla conclusione dei lavori dell'Organo Straordinario di Liquidazione ed ai crediti che non sono stati riconosciuti di competenza dell'OSL.
Conclude evidenziando che il quadro complessivo che ne emerge risulta più confortante rispetto alla situazione precedente, e che i dati trasferiti dall'OSL saranno fondamentali per la redazione del documento di Bilancio
Si apre il dibattito, **il Presidente** su richiesta del Consigliere Stefio chiede al Segretario Generale un parere circa la competenza del Consiglio ad approvare il preconsuntivo.
Il Segretario Generale risponde affermando che il preconsuntivo non è un atto formalmente previsto dalla legge, bensì una procedura nata dalla prassi consolidata nella gestione dei dissesti finanziari utile a fornire un dato certo e definito. Per quanto riguarda la competenza, nonostante forse in passato si è creata un po di confusione per il ruolo di consiglio ed il ruolo di organo esecutivo nello stesso soggetto - Commissario straordinario - ritiene per analogia e per legge che la competenza finale debba essere ascritta al Consiglio, questo anche in virtù del fatto che lo stesso Commissario ad Acta è stato nominato in sostituzione del Consiglio.
Il Consigliere Stefio prende la parola dicendo il preconsuntivo non sia di competenza dell'Organo Consiliare bensì degli uffici e dell'organo esecutivo e per questo motivo dichiara la sua astensione al voto.
Il Presidente dato atto dell'assenza di altri interventi, pone in votazione la proposta per l'approvazione del preconsuntivo 2025 rimando seduti chi è favorevole, alzandosi chi è contrario e alzando la mano chi si astiene.
I Consiglieri Lupo e **Cavallo** segnalano problemi di audio che ha impedito loro di sentire gli interventi del Consigliere Stefio e del Segretario.
Il Presidente provvede quindi a riassumerli brevemente.
Anche i **Consiglieri Cavallo e Lupo** dichiarano di astenersi alla votazione.
Si procede alla votazione:
Consiglieri presenti e votanti n. 10 (compreso il Presidente)
Voti favorevoli: n. 7 ((Rosa, Cannata Carbone, Cavallo, Lupo, Melfi, Stefio, Niciforo, Rametta e il Presidente Giansiracusa)
Voti Astenuti: n. 3 (Stefio Cavallo e Lupo)
All'esito della votazione il **Consiglio** approva la proposta.
Subito dopo **il Presidente** chiede di votare l'immediata esecutività.

-

A seguito della votazione espressa in forma palese,
Consiglieri presenti e votanti n. 10 (compreso il Presidente)
Voti favorevoli: n. 7 (Rosa, Cannata Carbone, Cavallo, Lupo, Melfi, Stefio, Niciforo, Rametta e il Presidente Giansiracusa)
Voti Astenuti: n. 3 (Stefio Cavallo e Lupo), il consiglio approva in carattere dell'immediata esecutività della delibera approvata.

IL CONSIGLIO DEL LIBERO CONSORZIO COMUNALE DI SIRACUSA

VISTA la suesposta proposta di deliberazione;
UDITI gli interventi dei presenti;
VISTO l'esito delle votazioni sopra riportati;

DELIBERA

DI APPROVARE la proposta n. 1194/2026 avente ad oggetto: "PRECONSUNTIVO 2025";

DI DICHIARARE il presente provvedimento immediatamente esecutivo.

ECONOMICO FINANZIARIO

PROPOSTA DI DELIBERAZIONE DEL CONSIGLIO DEL LIBERO CONSORZIO COMUNALE DI SIRACUSA

N. 1194 / 2026

Oggetto: PRECONSUNTIVO 2025.

Il Capo del Settore III Economico Finanziario

Visto il D. Lgs. 118 del 23.06.2011 recante le disposizioni in materia di armonizzazione dei sistemi contabili e degli schemi di bilancio delle Regioni, degli enti locali e dei loro organismi, come modificato dall'articolo 9 del D.L. 31 agosto 2013, n. 102;

Atteso che:

1. L'articolo 3 del decreto legislativo n. 118 del 2011 prevede che, a decorrere dal 1° gennaio 2015, le amministrazioni pubbliche territoriali e i loro enti strumentali in contabilità finanziaria conformano la propria gestione a regole contabili uniformi definite sotto forma di principi contabili generali e di principi contabili applicati;
1. Il decreto legislativo 118/2011 ha previsto la sperimentazione di una nuova configurazione del principio della competenza finanziaria, cd. "potenziata", secondo la quale le obbligazioni attive e passive giuridicamente perfezionate, sono registrate nelle scritture contabili nel momento in cui l'obbligazione sorge ma con l'imputazione all'esercizio nel quale esse vengono a scadenza;
2. In considerazione dei positivi risultati della sperimentazione, gli enti territoriali adottano a regime il principio della competenza potenziata a decorrere dal 1° gennaio 2015;

-

3. La corretta applicazione di tale principio, consentirà di conoscere i debiti effettivi delle amministrazioni pubbliche, evitare l'accertamento di entrate future e di impegni inesistenti, rafforzare la programmazione di bilancio nonché di favorire la modulazione dei debiti secondo gli effettivi fabbisogni avvicinando così la competenza finanziaria a quella economica.

   Visti altresì "I principi contabili" quali norme tecniche di dettaglio, di specificazione ed interpretazione delle norme contabili e dei principi generali, che svolgono una funzione di completamento del sistema generale e favoriscono comportamenti uniformi e corretti;

Richiamate le seguenti disposizioni normative relative all'approvazione del Preconsuntivo:

– Allegato n. 4/1 al D. Lgs. 118/2011 Principio contabile applicato della programmazione paragrafo 9.7 "Tabella dimostrativa del Risultato d'amministrazione presunto": La tabella dimostrativa del risultato di amministrazione presunto è un allegato al bilancio di previsione che evidenzia le risultanze presuntive della gestione dell'esercizio precedente a quello cui si riferisce il bilancio di previsione, e consente l'elaborazione di previsioni coerenti con tali risultati. In particolare, la tabella dimostrativa del risultato di amministrazione presunto consente di verificare l'esistenza di un eventuale disavanzo e di provvedere alla relativa copertura;

– Allegato n. 4/2 al D. Lgs. 118/2011 Principio contabile applicato della contabilità finanziaria paragrafo 9.2 "Risultato d'amministrazione" Nel caso in cui il bilancio di previsione preveda l'immediato utilizzo della quota vincolata dell'avanzo di amministrazione presunto, entro il 31 gennaio dell'esercizio cui il bilancio si riferisce, si provvede all'approvazione, con delibera di Giunta, del prospetto aggiornato riguardante il risultato di amministrazione presunto, sulla base di un preconsuntivo relativo alle entrate e alle spese vincolate. Se tale prospetto evidenzia una quota vincolata del risultato di amministrazione inferiore rispetto a quella applicata al bilancio, si provvede immediatamente alle necessarie variazioni di bilancio che adeguano l'impiego del risultato di amministrazione vincolato.

Atteso che:

4. con deliberazione del Commissario Straordinario n. 15 in data 11/05/2018 è stato dichiarato il dissesto finanziario del Libero Consorzio e nominato con apposito D.P.R. l'organismo straordinario di liquidazione per l'estinzione dei rapporti attivi e passivi chiusi dalla data del 31 dicembre 2017;

5. l'Amministrazione ha presentato al competente Ministero dell'Interno la revisione della dotazione organica rideterminata in base ai parametri stabiliti dalle norme alla quale e che la stessa è stata approvata, a differenza dell'ipotesi di bilancio stabilmente riequilibrato, anch'essa trasmessa ma non approvata con la conseguente concessione degli ulteriori cinque anni di proroga del dissesto in atto, come previsto dal Decreto Milleproroghe, a valere fino all'esercizio 2027;

Ravvisata la necessità di approvare gli allegati, parte integrante e sostanziale del presente provvedimento, dimostrativi del Preconsuntivo 2025 e del Risultato d'amministrazione;

Preso atto della precedente approvazione di tutti i preconsuntivi dal 2018 al 2024, le cui risultanze risultano inserite anche presso la BDAP;

Constatato che occorre ora procedere all'approvazione delle provvisorie risultanze contabili 2025 e constatato al riguardo quanto in appresso:

6. La gestione di cassa del Tesoriere e degli altri agenti contabili 2025 è stata parificata con le scritture contabili dell'Ente da parte del Responsabile del Servizio Economico Finanziario con le Determinazioni di rito i cui dati saranno inseriti nelle procedure della Sezione Giurisdizionale della Corte dei Conti – SIRECO;

7. In pari tempo si è proceduto a definire l'ammontare dei fondi aventi vincolo di specifica destinazione giacenti presso il Tesoriere (Determinazione del Responsabile del Servizio Economico Finanziario n. 563 del 13/03/2026);

8. In relazione alla gestione di competenza dell'esercizio 2025 le risultanze contabili tengono conto delle attestazioni presentate dai responsabili dei vari servizi ai fini del mantenimento a residuo delle partite attive e passive provenienti dalla competenza 2025 sulla base dei titoli di entrata e di spesa, i quali hanno proceduto in base alle norme al fine di valutare la fondatezza giuridica dei crediti

-

accertati e dell'esigibilità del credito con indicazione dell'atto di accertamento adottato, confermando la correttezza delle somme riscosse, dalla scadenza del credito entro la fine dell'esercizio nonché l'ammontare delle somme da conservare tra i residui attivi (le entrate accertate esigibili nell'esercizio di riferimento, ma non incassate in questo caso riferite alla competenza 2025);

9. Le verifiche di esigibilità hanno riguardato le spese impegnate non ancora liquidate e pagate, al fine di individuare le spese esigibili, che il d.lgs. n. 118 del 2011 definisce "liquidabili", da conservare tra i residui, insieme alle spese liquidate non pagate. Il principio applicato della contabilità finanziaria n. 7 definisce "liquidabile" ai sensi dell'art. 3, comma 4, del d.lgs. n. 118 del 2011, le spese impegnate nell'esercizio precedente le cui fatture pervengono nei due mesi successivi alla chiusura dell'esercizio o per le quali il responsabile della spesa dichiara, sotto la propria responsabilità valutabile ad ogni fine di legge, che la spesa è liquidabile in quanto la prestazione è stata resa o la fornitura è stata effettuata nell'anno di riferimento.

10. Le entrate e le spese accertate e impegnate non esigibili nell'esercizio 2025 e pertanto reimputate all'esercizio in cui sono esigibili. La reimputazione degli impegni è avvenuta incrementando, di pari importo, il fondo pluriennale di spesa, al fine di consentire, nell'entrata degli esercizi successivi, l'iscrizione del fondo pluriennale vincolato a copertura delle spese reimputate.

11. Le variazioni agli stanziamenti del fondo pluriennale vincolato e agli stanziamenti correlati, dell'esercizio in corso e dell'esercizio precedente, necessarie alla reimputazione delle entrate e delle spese riaccertate, sono effettuate con provvedimento amministrativo della giunta entro i termini previsti per l'approvazione del rendiconto dell'esercizio precedente. Il riaccertamento ordinario dei residui è effettuato anche nel corso dell'esercizio provvisorio o della gestione provvisoria".

La chiusura dei conti 2025 mostra quanto riportato nei seguenti prospetti:

QUADRO GENERALE RIASSUNTIVO 2025

ENTRATE	ACCERTAMENTI	INCASSI	SPESE	IMPEGNI	PAGAMENTI
Fondo di cassa all'inizio dell'esercizio		23.671.300,13	**Disavanzo di amministrazione**	3.562.698,51	43.091.505,62
Utilizzo avanzo di amministrazione	11.888.673,73				
di cui Utilizzo Fondo anticipazioni di liquidita'	1.266.203,90		**Titolo 1** - Spese correnti	47.592.774,55	9.908.613,08
Fondo pluriennale vincolato di parte corrente	1.072.037,51		*Fondo pluriennale vincolato di parte corrente*	*694.995,79*	*0,00*
Fondo pluriennale vincolato in c/capitale	16.552.154,13				
di cui Fondo pluriennale vincolato in c/capitale finanziato da debito	0,00		**Titolo 2** - Spese in conto capitale	9.905.357,77	53.000.118,70
Fondo pluriennale vincolato per incremento di attività finanziarie	0,00		*Fondo pluriennale vincolato in c/capitale*	*17.601.195,23*	
Titolo 1 - Entrate correnti di natura tributaria, contributiva e	28.176.150,85	27.957.769,00	*di cui Fondo pluriennale vincolato in c/capitale finanziato da debito*	*0,00*	
Titolo 2 - Trasferimenti correnti	25.612.476,91	24.649.543,12			
Titolo 3 - Entrate extratributarie	3.480.555,58	1.543.095,66	**Titolo 3** - Spese per incremento di attività finanziarie	0,00	
Titolo 4 - Entrate in conto capitale	7.472.660,63	12.996.420,88	Fondo pluriennale vincolato per attività finanziarie	0,00	

Titolo 5 - Entrate da riduzione di attività finanziarie	0,00	0,00			
Totale entrate finali.....	64.741.843,97	67.146.828,66	**Totale spese finali.....**	75.794.323,34	
Titolo 6 - Accensione di prestiti	0,00	0,00	**Titolo 4** - Rimborso di prestiti	4.679.051,99	4.679.051,99
Titolo 7 - Anticipazioni da istituto tesoriere/cassiere	0,00	0,00	***Fondo anticipazioni di liquidita'***	*1.266.203,90*	
Titolo 9 - Entrate per conto di terzi e partite di giro	9.319.401,35	9.311.200,75	**Titolo 5** - Chiusura Anticipazioni da istituto tesoriere/cassiere	0,00	*0,00*
			Titolo 7 - Spese per conto terzi e partite di giro	9.319.401,35	8.867.550,19
Totale entrate dell'esercizio	74.061.245,32	76.458.029,41	**Totale spese dell'esercizio**	91.058.980,58	66.546.720,88
TOTALE COMPLESSIVO ENTRATE	103.574.110,69	100.129.329,54	**TOTALE COMPLESSIVO SPESE**	94.621.679,09	66.546.720,88
DISAVANZO DI COMPETENZA	0,00		**AVANZO DI COMPETENZA/FONDO DI CASSA**	8.952.431,60	33.582.608,66
TOTALE A PAREGGIO	103.574.110,69	100.129.329,54	**TOTALE A PAREGGIO**	103.574.110,69	100.129.329,54

-

GESTIONE BILANCIO	
a) Avanzo di competenza (+) /Disavanzo di competenza (-)	8.952.431,60
b) Risorse accantonate stanziate nel bilancio dell'esercizio 2025	0,00
c) Risorse vincolate nel bilancio (+)	5.904.695,18
d) Equilibrio di bilancio (d=a-b-c)	3.047.736,42

GESTIONE DEGLI ACCANTONAMENTI IN SEDE DI RENDICONTO	
d)Equilibrio di bilancio (+)/(-)	3.047.736,42
e) Variazione accantonamenti effettuata in sede di rendiconto (+)/(-)	2.825.357,02
f) Equilibrio complessivo (f=d-e)	222.379,40

-

PROSPETTO DIMOSTRATIVO DEL RISULTATO DI AMMINISTRAZIONE 2025

		GESTIONE		
		RESIDUI	**COMPETENZA**	**TOTALE**
Fondo di cassa al 1 gennaio				23.671.300,13
RISCOSSIONI	(+)	12.695.942,56	63.762.086,85	76.458.029,41
PAGAMENTI	(-)	15.391.786,66	51.154.934,22	66.546.720,88
SALDO DI CASSA AL 31 DICEMBRE	(=)			33.582.608,66
PAGAMENTI per azioni esecutive non regolarizzate al 31 dicembre	(-)			0,00
FONDO DI CASSA AL 31 DICEMBRE	(=)			33.582.608,66
RESIDUI ATTIVI	(+)	27.942.453,21	10.299.158,47	38.241.611,68
di cui residui attivi incassati alla data del 31/12 in conti postali e bancari in attesa del riversamento nel conto di tesoreria principale				0,00
di cui derivanti da accertamenti di tributi effettuati sulla base della stima del dipartimento delle finanze				0,00
RESIDUI PASSIVI	(-)	32.340.349,32	20.341.651,44	52.682.000,76
FONDO PLURIENNALE VINCOLATO PER SPESE CORRENTI	(-)			694.995,79
FONDO PLURIENNALE VINCOLATO PER SPESE IN CONTO CAPITALE	(-)			17.601.195,23
FONDO PLURIENNALE VINCOLATO PER INCREMENTO DI ATTIVITA' FINANZIARIE	(-)			0,00
RISULTATO DI AMMINISTRAZIONE AL 31 DICEMBRE (A)	**(=)**			**846.028,56**

-

COMPOSIZIONE DEL RISULTATO DI AMMINISTRAZIONE 2025

Parte accantonata				3.218.405,77
Fondo crediti di dubbia esigibilita' al 31/12/2025				
Fondo anticipazioni liquidita'				26.165.797,47
Fondo perdite societa' partecipate				0,00
Fondo contezioso				2.250.115,10
Fondo di garanzia debiti commerciali				0,00
Fondo obiettivi di finanza pubblica				0,00
Altri accantonamenti				1.779.886,41
Totale parte accantonata B)				**33.414.204,75**
Parte vincolata				42.282,81
Vincoli derivanti da leggi e dai principi contabili				
Vincoli derivanti da trasferimenti				22.773.745,72
Vincoli derivanti dalla contrazione di mutui				144.450,08
Vincoli formalmente attribuiti dall'ente				0,00
Altri vincoli				0,00
Totale parte vincolata C)				**22.960.478,61**
Parte destinata agli investimenti				
Totale destinata agli investimenti D)				**0,00**
Totale parte disponibile (E=A-B-C-D)				**-55.528.654,80**

-

PROSPETTO DIMOSTRATIVO DELLA GESTIONE DEI RESIDUI ANNO 2025

			di cui residui dell'anno							
			2024	2023	2022	2021	2020	2019	2018	2017 e prec.
Fondo di Cassa al 1° Gennaio		**23.671.300,13**								
RISCOSSIONI	(+)	12.695.942,56	1.607.762,92	6.857.513,50	3.009.533,07	1.125.797,32	50.810,73	4.328,10	38.333,42	1.863,50
PAGAMENTI	(-)	15.391.786,66	3.749.571,49	3.489.036,52	8.112.093,87	1.000,00	2.538,28	8.953,29	28.413,21	180,00
Saldo di Cassa al 31 dicembre	**(=)**	**20.975.456,03**	**-2.141.808,57**	**3.368.476,98**	**-5.102.560,80**	**1.124.797,32**	**48.272,45**	**-4.625,19**	**9.920,21**	**1.683,50**
RESIDUI ATTIVI	(+)	27.942.453,21	7.789.675,50	4.090.032,12	3.014.043,56	8.667.401,97	307.977,26	779.271,27	606.739,99	2.687.311,54
RESIDUI PASSIVI	(-)	32.340.349,32	15.710.983,17	15.790.482,61	121.599,74	669.187,23	6.000,00	3.400,00	37.510,57	1.186,00
Risultato Gestione Residui al 31 Dicembre	**(=)**	**16.577.559,92**	**-10.063.116,24**	**-8.331.973,51**	**-2.210.116,98**	**9.123.012,06**	**350.249,71**	**771.246,08**	**579.149,63**	**2.687.809,04**

PROSPETTO DIMOSTRATIVO DELLA GESTIONE DI COMPETENZA 2025

RISCOSSIONI	(+)	63.762.086,85
PAGAMENTI	(-)	51.154.934,22
SALDO DI CASSA AL 31 DICEMBRE	(=)	12.607.152,63
RESIDUI ATTIVI	(+)	10.299.158,47
RESIDUI PASSIVI	(-)	20.341.651,44
FONDO PLURIENNALE VINCOLATO PER SPESE CORRENTI	(-)	694.995,79
FONDO PLURIENNALE VINCOLATO PER SPESE IN CONTO CAPITALE	(-)	17.601.195,23
FONDO PLURIENNALE VINCOLATO PER INCREMENTO DI ATTIVITA' FINANZIARIE	(-)	0,00
RISULTATO GESTIONE DI COMPETENZA AL 31 DICEMBRE (A)	**(=)**	-15.731.531,36

Anche il Fondo Pluriennale vincolato previsto originariamente si modifica come in appresso indicato, per cui in conseguenza si ha la seguente situazione di somme oggetto di reimputazione all'esercizio 2025 e quindi in capo al Libero Consorzio:

COMPOSIZIONE PER MISSIONI E PROGRAMMI DEL FONDO PLURIENNALE

-

VINCOLATO DELL'ESERCIZIO 2025

	MISSIONI E PROGRAMMI	Fondo pluriennale vincolato al 31 dicembre dell'esercizio 2024	Spese impegnate negli esercizi precedenti e imputate all'esercizio 2025 e coperte dal fondo pluriennale vincolato	Riaccertamento degli impegni all'esercizio 2025 e finanziati dal FPV di cui alla lettera a) effettuato nel corso dell'esercizio 2025 (cd. economie di impegno)	Riaccertamento degli impegni finanziati dal FPV di cui alla lettera a) effettuato nel corso dell'esercizio 2025 su impegni imputati agli esercizi successivi al 2025 (cd. economie di impegno)	Quota del fondo pluriennale vincolato al 31 dicembre dell'esercizio 2024rinviata all'esercizio 2026 e successivi	Spese impegnate nell'esercizio 2025 con imputazione all'esercizio 2026 e coperte dal fondo pluriennale vincolato	Spese impegnate nell'esercizio 2025 con imputazione all'esercizio 2027 e coperte dal fondo pluriennale vincolato	Spese impegnate nell'esercizio 2025 con imputazione a esercizi successivi a quelli considerati nel bilancio pluriennale e coperte dal fondo pluriennale vincolato	Fondo pluriennale vincolato al 31 dicembre dell'esercizio 2025
		(a)	(b)	(x)	(y)	(c) = (a)-(b)-(x)-(y)	(d)	(e)	(f)	(g) = (c)+(d)+(e)+(f)
01	MISSIONE 1 - Servizi istituzionali, generali e di gestione									
01	Organi istituzionali	0,00	0,00	0,00	0,00	0,00	0,00	0,00	0,00	0,00
02	Segreteria generale	0,00	0,00	0,00	0,00	0,00	0,00	0,00	0,00	0,00
03	Gestione economica, finanziaria, programmazione e provveditorato	24.766,00	24.766,00	0,00	0,00	0,00	0,00	0,00	0,00	0,00
04	Gestione delle entrate tributarie e servizi fiscali	0,00	0,00	0,00	0,00	0,00	0,00	0,00	0,00	0,00
05	Gestione dei beni demaniali e patrimoniali	396.929,42	125.238,52	17.583,98	0,00	254.106,92	0,00	0,00	0,00	254.106,92
06	Ufficio tecnico	1.452,29	1.452,29	0,00	0,00	0,00	0,00	0,00	0,00	0,00
07	Elezioni e consultazioni popolari - Anagrafe e stato civile	0,00	0,00	0,00	0,00	0,00	0,00	0,00	0,00	0,00
08	Statistica e sistemi informativi	1.000,00	0,00	0,00	0,00	1.000,00	2.000,00	0,00	0,00	3.000,00

-

09	Assistenza tecnico-amministrativa agli enti locali	14.000,00	14.000,00	0,00	0,00	0,00	0,00	0,00	0,00	0,00
10	Risorse umane	0,00	0,00	0,00	0,00	0,00	0,00	0,00	0,00	0,00
11	Altri servizi generali	1.005.609,43	648.792,49	20.527,18	0,00	336.289,76	253.311,43	0,00	0,00	589.601,19
	Totale MISSIONE 1 - Servizi istituzionali, generali e di gestione	1.443.757,14	814.249,30	38.111,16	0,00	591.396,68	255.311,43	0,00	0,00	846.708,11
02	MISSIONE 2 - Giustizia									
01	Uffici giudiziari	0,00	0,00	0,00	0,00	0,00	0,00	0,00	0,00	0,00
02	Casa circondariale ed altri servizi	0,00	0,00	0,00	0,00	0,00	0,00	0,00	0,00	0,00
	Totale MISSIONE 2 - Giustizia	0,00	0,00	0,00	0,00	0,00	0,00	0,00	0,00	0,00
03	MISSIONE 3 - Ordine pubblico e sicurezza									
01	Polizia locale e amministrativa	0,00	0,00	0,00	0,00	0,00	0,00	0,00	0,00	0,00
02	Sistema integrato di sicurezza urbana	0,00	0,00	0,00	0,00	0,00	0,00	0,00	0,00	0,00
	Totale MISSIONE 3 - Ordine pubblico e sicurezza	0,00	0,00	0,00	0,00	0,00	0,00	0,00	0,00	0,00
04	MISSIONE 4 - Istruzione e diritto allo studio									
01	Istruzione prescolastica	0,00	0,00	0,00	0,00	0,00	0,00	0,00	0,00	0,00
02	Altri ordini di istruzione non universitaria	5.176.327,07	2.422.244,20	0,00	0,00	2.754.082,87	102.394,60	0,00	0,00	2.856.477,47
04	Istruzione universitaria	0,00	0,00	0,00	0,00	0,00	0,00	0,00	0,00	0,00
05	Istruzione tecnica superiore	0,00	0,00	0,00	0,00	0,00	0,00	0,00	0,00	0,00
06	Servizi ausiliari all'istruzione	0,00	0,00	0,00	0,00	0,00	0,00	0,00	0,00	0,00
07	Diritto allo studio	0,00	0,00	0,00	0,00	0,00	0,00	0,00	0,00	0,00

Acquisiti i pareri favorevoli di regolarità tecnica e contabile espressi, ai sensi dell'art. 49, comma 1°, del D. Lgs. 18.08.2000 n. 267 "Testo unico delle Leggi sull'ordinamento degli Enti locali", rispettivamente dal Responsabile del Settore III Economico Finanziario;

Visto il Parere reso dal Collegio dei Revisori dei Conti dell'Ente con Verbale n. 8 del 23/04/2026 che si allega al presente provvedimento;

Vista la Deliberazione del Presidente n. 61 del 27/04/2026, con la quale è stato approvato dallo stesso il presente Preconsuntivo 2025;

PROPONE

1. di approvare gli allegati, parte integrante e sostanziale del presente provvedimento, dimostrativi del Preconsuntivo 2025 e del Risultato d'amministrazione e di gestione presunto unitamente alla

"Relazione al preconsuntivo 2025" con la quale si illustrano in dettaglio i percorsi attivati per pervenire alla chiusura provvisoria dei conti 2025;

2. di dare atto che sono allegati alla presente deliberazione i seguenti allegati di rito:

- le Determinazioni di riaccertamento dei residui attivi e passivi 2025 ed anni precedenti da parte dei responsabili di servizio:

ELENCO DETERMINAZIONI DI RIACCERTAMENTO ORDINARIO DEI RESIDUI ANNO 2025		
SETTORE	NUMERO ATTO	DATA ATTO
I	176	02/02/2026
II	171	30/01/2026
III	153	30/01/2026
IV	88	22/01/2026
V	187	03/02/2026
VI	95	23/01/2026
VII	175	02/02/2026
VIII	165	30/01/2026
IX	137	29/01/2026
X	166	30/01/2026
XI	157	30/01/2026
XII	142	29/01/2026
XIII	ISTITUITO	NEL 2026

- la Deliberazione riguardante il riaccertamento dei residui 2025 ed anni precedenti adottata dal Presidente con atto n 38 del 17/03/2026;

- la Determinazione di parificazione degli Agenti Contabili Economo e Tesoriere Credit Agricole n. 823 del 14/04/2026, da trasmettere unitamente ai documenti a supporto in via informatica alla competente sezione giurisdizionale della Corte dei Conti ai sensi di legge;

- la Determinazione riguardante le somme giacenti in tesoreria aventi vincolo di specifica destinazione n. 563 del 13/03/2026, dalla quale si evidenzia che i fondi di tesoreria alla fine dell'esercizio finanziario 2025 aventi vincoli di destinazione sono stati pari ad € 23.845.942,38;

- conto di bilancio di entrata e di uscita 2025;

- verifica equilibri di bilancio 2025;

- composizione fondo pluriennale vincolato;

- determinazione del fondo crediti di dubbia esigibilità;

- composizione dell'avanzo di amministrazione vincolato 2025 di cui alle tabelle A1/A2;

- quadro riassuntivo provvisoria situazione amministrativa al 31.12.2025;

- indicatori di bilancio e tabella parametri di deficitarietà;

- attestazioni dei Capi Settore in merito alla sussistenza o insussistenza di debiti fuori bilancio alla data del 31/12/2025;

-

ELENCO DETERMINAZIONI DI SUSSISTENZA/INSUSSISTENZA DI DEBITI FUORI BILANCIO AL 31/12/2025		
SETTORE	PROTOCOLLO ATTO	DATA ATTO
I	3648	23/03/2026
II	8776	24/03/2026
III	9952	03/04/2026
IV	7662	13/03/2026
V	9384	30/03/2026
VI	5865	02/03/2026
VII	8998	25/03/2026
VIII	6858	09/03/2026
IX	6626	06/03/2026
X	10040	07/04/2026
XI	8956	25/03/2026
XII	6334	04/03/2026
XIII	5888	02/03/2026

3. di dichiarare, con separata unanime votazione, la presente deliberazione immediatamente eseguibile ai sensi dell'art. 134 - 4° comma – del D. Lgs. 18.08.2000 n. 267 "Testo unico delle Leggi sull'ordinamento degli Enti locali".

Siracusa lì, 28/04/2026

IL CAPO SETTORE
CAPPUCCIO ANTONIO
(Sottoscritto digitalmente ai sensi dell'art. 21 D.L.gs n 82/2005 e s.m.i.)

IL CONSIGLIO DEL LIBERO CONSORZIO COMUNALE DI SIRACUSA

Vista ...

Ritenuto ...

Visto

DELIBERAZIONE

1. di approvare

-

2. di prendere atto
3. dichiarare

Approvato e sottoscritto con firma digitale:

Il PRESIDENTE
GIANSIRACUSA MICHELANGELO
(Sottoscritto digitalmente ai sensi dell'art. 21 D.L.gs n 82/2005 e s.m.i.)

Il SEGRETARIO
SPINELLA GIOVANNI
(Sottoscritto digitalmente ai sensi dell'art. 21 D.L.gs n 82/2005 e s.m.i.)

-

LIBERO CONSORZIO COMUNALE DI SIRACUSA

Programmazione, Gestione e Rendicontazione

PARERE DI REGOLARITA' CONTABILE E COPERTURA DI SPESA

Sulla proposta n. 1194/2026 ad oggetto: PRECONSUNTIVO 2025 si esprime ai sensi dell'art. 12 della L.R. n. 30 del 2000, parere FAVOREVOLE in ordine alla regolarita' contabile.

Siracusa li, 28/04/2026

Sottoscritto dal Capo Settore
(CAPPUCCIO ANTONIO)
con firma digitale

-

LIBERO CONSORZIO COMUNALE DI SIRACUSA

ECONOMICO FINANZIARIO

PARERE DI REGOLARITA' TECNICA

Sulla proposta n. 1194/2026 del SETTORE ECONOMICO FINANZIARIO ad oggetto: PRECONSUNTIVO 2025 si esprime ai sensi dell'art. 12 della L.R. n. 30 del 2000, parere FAVOREVOLE in ordine alla regolarità tecnica concomitante.

Siracusa li, 28/04/2026

Sottoscritto dal Capo Settore
(CAPPUCCIO ANTONIO)
con firma digitale

-

LIBERO CONSORZIO COMUNALE DI SIRACUSA

Certificato di Pubblicazione

Delibera N. 16 del 03/06/2026

SETTORE I - AFFARI GENERALI E PARTECIPATE

Oggetto: PRECONSUNTIVO 2025

Il presente atto è pubblicato all'Albo on line del Libero Consorzio Comunale di Siracusa dal 08/06/2026 al 23/06/2026

Siracusa li, 08/06/2026

Sottoscritto
(MUSSO FRANCESCO)
con firma digitale

-

LIBERO CONSORZIO COMUNALE DI SIRACUSA

AFFARI GENERALI E PARTECIPATE

PARERE DI REGOLARITA' TECNICA

Sulla proposta n. 1788/2026 del SETTORE AFFARI GENERALI E PARTECIPATE ad oggetto: OGGETTO: LETTURA ED APPROVAZIONE VERBALI SEDUTA DEL 03/06/2026 NN 15,16,17,18,19,20,21 E 22.
si esprime ai sensi dell'art. 12 della L.R. n. 30 del 2000, parere FAVOREVOLE in ordine alla regolarità tecnica concomitante.

Siracusa li, 24/06/2026

Sottoscritto dal Capo Settore
(BONACCORSO APOLLONIA)
con firma digitale

-

LIBERO CONSORZIO COMUNALE DI SIRACUSA

Programmazione, Gestione e Rendicontazione

PARERE DI REGOLARITA' CONTABILE E COPERTURA DI SPESA

Sulla proposta n. 1788/2026 ad oggetto: OGGETTO: LETTURA ED APPROVAZIONE VERBALI SEDUTA DEL 03/06/2026 NN 15,16,17,18,19,20,21 E 22. si esprime ai sensi dell'art. 12 della L.R. n. 30 del 2000, parere FAVOREVOLE in ordine alla regolarita' contabile.

Siracusa li, 25/06/2026

Sottoscritto dal Capo Settore
(CAPPUCCIO ANTONIO)
con firma digitale

-

LIBERO CONSORZIO COMUNALE DI SIRACUSA

Certificato di Pubblicazione

Delibera N. 23 del 30/06/2026

SETTORE I - AFFARI GENERALI E PARTECIPATE

Oggetto: OGGETTO: LETTURA ED APPROVAZIONE VERBALI SEDUTA DEL 03/06/2026 NN 15,16,17,18,19,20,21 E 22.

Il presente atto è pubblicato all'Albo on line del Libero Consorzio Comunale di Siracusa dal 03/07/2026 al 18/07/2026

Siracusa li, 03/07/2026

Sottoscritto
(SAMBITO ANTONIO)
con firma digitale

-

DELIBERAZIONE DEL CONSIGLIO DEL LIBERO CONSORZIO COMUNALE DI SIRACUSA

N. 24/2026 Registro Deliberazioni

VERBALE DI DELIBERAZIONE DEL CONSIGLIO DEL LIBERO CONSORZIO COMUNALE DI SIRACUSA

ADUNANZA DEL 30/06/2026

Oggetto: BILANCIO DI PREVISIONE 2026 IN GESTIONE PROVVISORIA - VARIAZIONI DI PARTE CORRENTE E DI PARTE CAPITALE

L'anno **duemilaventisei** addì **trenta** del mese di **giugno** alle ore **17.40** in Siracusa, in via Roma n. 31 (Palazzo del Governo), presso l'aula delle adunanze del Consiglio del Libero Consorzio Comunale di Siracusa, debitamente convocato, si è riunito, in videoconferenza anche in modalità mista, in seconda convocazione, il Consiglio straordinario ed urgente del Libero Consorzio Comunale di Siracusa.

Presiede la seduta, ai sensi della L.R. n. 15/2015 e s.m.i, **il Presidente** del Libero Consorzio Comunale di Siracusa, Dott. Michelangelo Giansiracusa**,** in video collegamento.

Assiste il **Segretario Generale,** Dott. Giovanni Spinella in presenza.

Partecipano alla seduta, in presenza, il **Responsabile del I Settore**, Dott.ssa A. Bonaccorso**,** in video collegamento il **Responsabile del Settore Economico – Finanziario,** Dott. A. Cappuccio.

Il Presidente saluta i presenti e chiede al Segretario Generale di effettuare l'appello ai fini della validità della seduta.

ll Segretario Generale alle ore **16:30** effettua l'appello nominale a seguito del quale risultano presenti:

Presenti n. 6 Consiglieri: Rosa,Cannata,Carbone, Rametta, Ganci ed il **Presidente Giansiracusa,** tutti in video collegamento.

Assenti n. 7 Consiglieri: Burti, Cavallo, Gennuso, Lupo, Melfi, Niciforo e Stefio.

Constatata la mancanza del numero legale come sopra accertato, ai fini della validità della seduta, la stessa viene rinviata di un'ora, alle **17:29** in seconda convocazione.

Alle ore **17:40 il Presidente** invita il **Segretario Generale** ad effettuare l'appello nominale a seguito del quale risultano:

Presenti n. 7 Consiglieri: Rosa, Cannata, Carbone, Niciforo, Rametta, Ganci ed il **Presidente Giansiracusa,** tutti in video collegamento.

Assenti n. 6 Consiglieri: Burti, Cavallo, Gennuso, Lupo, Melfi e Stefio.

GIANSIRACUSA MICHELANGELO	Presente	CARBONE CONCETTA	Presente
		CAVALLO ROSARIO	Assente
BURTI COSIMO	Assente	GANCI DESIREE	Presente
CANNATA SALVO	Presente		

-

GENNUSO GAETANO	Assente
LUPO GIUSEPPE	Assente
MELFI MATTEO	Assente
NICIFORO MARCO	Presente
ROSA PIETRO	Presente
STEFIO GIUSEPPE	Assente
RAMETTA GIOVANNI	Presente

Il Presidente, riconosciuto il numero legale degli intervenuti**,** dichiara aperta la seduta e procede alla nomina degli scrutatori, individuati nei Consiglieri: **Cannata, Ganci e Rametta.**

Il Presidente dopo aver esitato il punto n. 1 all'odg, procede con la trattazione del punto n. 2, la proposta n **1627** avente ad oggetto: "BILANCIO DI PREVISIONE 2026 IN GESTIONE PROVVISORIA - VARIAZIONI DI PARTE CORRENTE E DI PARTE CAPITALE ".
Il Presidente, prima di dare la parola al **Dott. Cappuccio,** firmatario della proposta, per illustrarla, comunica che i successivi tre punti all'ordine del giorno riguardano variazioni di bilancio (una legata all'OSL *Organismo Straordinario di Liquidazione* e altri due relative a finanziamenti ottenuti a larga maggioranza. Specifica che si tratta di voci in entrata e in uscita non ancora iscritte a bilancio e che tali variazioni sono obbligate (non dipendono dalla discrezionalità dell'Ente).
Il Dott. Cappuccio espone sinteticamente il primo dei tre provvedimenti dicendo che si tratta una variazione di parte corrente e di parte capitale, dovuta all'assegnazione di somme aggiuntive con destinazione vincolata da parte di enti sovraordinati.
Per Attività Sociali, da parte dell'Assessorato della Famiglia, sono stati assegnati € 988.174,09 mila euro in più; per quanto riguarda la Viabilità con Fondi Regionali e ripartite equamente tra le zone Nord, sud e Centro sono state assegnate un totale complessivo di circa € 5.575.262,67.
A questi si aggiunge sempre per la viabilità un'ulteriore cifra di 1,8 milioni di euro per somme prima ritirate e poi riassegnate dalla Regione (operazione a saldo zero tra entrata e uscita);
per le scuole, con decreti di finanziamento del Ministero delle Regioni sono state assegnate € 5.639.628,24. Alla fine ci sono delle voci residuali disposte direttamente dalla Ragioneria, riguardanti l'adeguamento di fondi correnti e in conto capitale per diverse spese quali: contributi previdenziali e spese di transazione, fondo per l'informatizzazione, manutenzione delle autovetture provinciali e relativo leasing e manutenzione ordinaria delle scuole.
Conclude dicendo che la proposta relativa alla gestione provvisoria del 2026, ha già ottenuto il parere favorevole del Collegio dei Revisori ed è stata approvata con Deliberazione del Presidente.

Il **Presidente** invita i Consiglieri, se non ci sono interventi, a votare sulla proposta (alzando la mano chi è favorevole, dicendo espressamente chi si astiene o chi è contrario).

Consiglieri presenti e votanti n. 7 (compreso il Presidente)

Voti favorevoli: **n. 7** (**Rosa, Cannata, Carbone, Niciforo, Rametta, Ganci** ed il **Presidente Giansiracusa**)

All'esito della votazione il **Consiglio** approva la proposta all'unanimità dei presenti.

Subito dopo **il Presidente** chiede di votare l'immediata esecutività che viene votata all'unanimità.

-

ECONOMICO FINANZIARIO

PROPOSTA DI DELIBERAZIONE DEL CONSIGLIO DEL LIBERO CONSORZIO COMUNALE DI SIRACUSA

N. 1627 / 2026

Oggetto: BILANCIO DI PREVISIONE 2026 IN GESTIONE PROVVISORIA - VARIAZIONI DI PARTE CORRENTE E DI PARTE CAPITALE

Il Capo del Settore III Economico Finanziario

Preso atto che l'Ente ha dichiarato il dissesto finanziario con Deliberazione C.P. n. 15 dell'11/05/2018 e che, ad oggi, non ha ancora ricevuto l'approvazione dell'ipotesi di bilancio stabilmente riequilibrato, presentata nello scorso mese di novembre ma non accolta dal Ministero, con la conseguente proroga di ulteriori cinque anni per il dissesto in atto (dal 2023 al 2028);

Considerato che l'ultimo bilancio ufficiale è quello relativo al triennio 2017-2018-2019, approvato con Deliberazione C.P. n. 7 del 16/02/2018 e che dal 2018 in poi si è operato contabilmente in "*gestione provvisoria*", secondo quanto previsto dalla normativa con riferimento all'**esercizio dell'ultimo bilancio di previsione deliberato**, in attesa dell'approvazione dell'ipotesi di bilancio stabilmente riequilibrato da parte del competente organo e della sua approvazione da parte della Commissione presso il Ministero dell'Interno; **Che** pertanto fino a tale momento si opera in gestione provvisoria con riferimento agli stanziamenti del bilancio di previsione 2019 e successive variazioni;

Viste le richieste formali pervenute, come da allegati al presente provvedimento:

- Nota Prot. n. 14737 del 19/05/2026 del Settore V;
- Nota Prot. n. 14595 del 18/05/2026 del Settore VIII;
- Nota Prot. n. 14785 del 20/05/2026 del Settore VIII;
- Note Prot. n. 14287 del 14/05/2025 del Settore IX;

Preso atto che si è inoltre determinata una minore spesa per il Concorso alla Finanza Pubblica (Legge 178/2020 limitatamente alle annualità 2024 e 2025) per complessivi € 407.193,00 e che, appare opportuno e necessario che questo Settore provveda all'assegnazione delle risorse resesi disponibili per i Capitoli della spesa che necessitano maggiormente di essere impinguati;

Visti gli uniti prospetti contabili, riportanti le schede di variazione per singolo Settore, che costituiscono parte integrante e sostanziale del presente atto in uno alla relativa documentazione;

Vista la seguente tabella riepilogativa delle variazioni da apportare a saldo 0 (zero):

Settore	Variazioni Entrata	Variazioni Spesa
III		--407.193,00 +407.193,00

-

V	+988.174,09	+988.174,09
VIII	+1.148.907,71	+1.148.907,71
VIII	+5.575.262,67	+5.575.262,67
IX	+5.689.228,24	+5.689.228,24

Visto il parere espresso dall'Organo di Revisione in data 05/06/2026 con Verbale n. 10 allegato al presente provvedimento;

Vista la Deliberazione del Presidente n. 86 dell'8/06/2026 con la quale lo stesso ha preventivamente approvato la presente Proposta;

Per le motivazioni espresse in narrativa;

Propone

1. di apportare, al Bilancio di Previsione 2026 in gestione provvisoria le Variazioni descritte in premessa e riportate nelle allegate schede di variazione n. 22, 23, 24, 25 e 26;

2. di prendere atto che le variazioni di cui al presente provvedimento non alterano gli equilibri di bilancio dell'annualità 2026;

3. di dichiarare il presente provvedimento immediatamente esecutivo.

Allegati:

➢ Variazioni di bilancio di competenza desunte dalla contabilità ufficiale dell'Ente;

➢ Parere del Collegio dei Revisori dei Conti n. 10 del 05/06/2026;

➢ Richieste pervenute dai Settori, come sopra richiamate;

➢ Deliberazione del Presidente n. 86 dell'8/06/2026.

Siracusa lì, 10/06/2026

IL CAPO SETTORE
CAPPUCCIO ANTONIO
(Sottoscritto digitalmente ai sensi dell'art. 21 D.L.gs n 82/2005 e s.m.i.)

IL CONSIGLIO DEL LIBERO CONSORZIO COMUNALE DI SIRACUSA

VISTA la suesposta proposta di deliberazione;

UDITI gli interventi dei presenti;

VISTO l'esito delle votazioni sopra riportati;

-

DELIBERA

DI APPROVARE la proposta n.1627/2026 avente ad oggetto: “BILANCIO DI PREVISIONE 2026 IN GESTIONE PROVVISORIA - VARIAZIONI DI PARTE CORRENTE E DI PARTE CAPITALE”;

DI DICHIARARE il presente provvedimento immediatamente esecutivo.

Approvato e sottoscritto con firma digitale:

Il PRESIDENTE
GIANSIRACUSA MICHELANGELO
(Sottoscritto digitalmente ai sensi dell'art. 21 D.L.gs n 82/2005 e s.m.i.)

Il SEGRETARIO
SPINELLA GIOVANNI
(Sottoscritto digitalmente ai sensi dell'art. 21 D.L.gs n 82/2005 e s.m.i.)

-

LIBERO CONSORZIO COMUNALE DI SIRACUSA

IX SETTORE - MANUTENZIONE PATRIMONIO EDILIZIO

Siracusa lì 14/05/2026
Cod. Fisc.: 80001670894

Al Capo del III Settore

e, p.c.

Al Presidente

Al Segretario Generale

LORO SEDI

OGGETTO: PROPOSTE DI VARIAZIONI DI BILANCIO CONSEGUENTI SOLO ALLA RICEZIONE DI DECRETI DI FINANZIAMENTO DA ALTRI SOGGETTI - MINISTERI E REGIONE..

Si porta a conoscenza della S.V. che con nota n.8008 del 06/05/2026 acquisita in pari data al ns. prot.n. 13253 il Dipartimento Autonomie Locali- Servizio 1- Ha comunicato che con D.R.S, nn. 666 e 667 entrambi del 09/12/2026 sono state impegnate sul bilancio regionale capitolo di spesa n. 590412 a favore di questo Libero Consorzio Comunale, le somme di € 5.689.228,24 e di € 13.125.588,38 rispettivamente.

Occorre pertanto procedere all'aggiornamento e regolarizzazione delle scritture contabili relative a detti finanziamenti.

In particolare, questo IX Settore è beneficiario dei finanziamenti assegnati con DRS 666 del 09/12/2026 ammontanti ad € 5.689.228,24.

Si chiede pertanto di effettuare la variazione per l'annualità 2026 al Cap. Entrata 5600-11 per la somma di ad € 5.689.228,24.

Analoga variazione si chiede per il corrispondente Cap. Uscita 5600-11.

Si allega copia del DRS 666 del 09/12/2026 .

Il Capo del IX Settore
Ing. Paolo Trigilio

Copia informatica per consultazione Protocollo N. 14287/2026 del 14/05/2026

D.R.S. n. 666

REPUBBLICA ITALIANA

REGIONE SICILIANA

ASSESSORATO REGIONALE DELLE AUTONOMIE LOCALI E FUNZIONE PUBBLICA
DIPARTIMENTO DELLE AUTONOMIE LOCALI
Servizio 1 *"Indirizzi generali e contenzioso. Enti di Area Vasta"*

IL DIRIGENTE DEL SERVIZIO

Assegnazione ed Impegno in favore dei Liberi Consorzi Comunali e Città Metropolitane delle risorse relative al contributo di cui all'art. 1, c.883, Legge n. 145/2018 aggiunte sullo stanziamento del capitolo 590412 a seguito della variazione di bilancio introdotta dal Ragioniere Generale dell Regione con il D.D. n. 2097 del 03/11/2025

VISTO lo Statuto della Regione Siciliana;

VISTA la legge regionale 29 dicembre 1962, n. 28 "*Ordinamento del Governo e dell'Amministrazione centrale della Regione Siciliana*";

VISTA la legge regionale 15 maggio 2000, n. 10, e successive modifiche ed integrazioni;

VISTA la legge regionale 16 dicembre 2008, n. 19, recante "*Norme per la riorganizzazione dei Dipartimenti regionali - Ordinamento del Governo e dell'Amministrazione della Regione*";

VISTA la legge regionale 5 aprile 2011, n. 5 e sue successive modifiche ed integrazioni ed in particolare l'art.12, comma 3, concernente il riconoscimento del valore legale degli atti della pubblica amministrazione dalla data di loro inserimento nei siti telematici degli enti;

VISTO il D.P. Reg. n. 20 del 29/02/2012 di approvazione del regolamento recante norme di attuazione dell'articolo 2, commi 2 bis e 2 ter, della legge regionale 30 aprile 1991, n. 10 e successive modifiche ed integrazioni, per l'individuazione dei termini di conclusione dei procedimenti amministrativi di competenza del Dipartimento regionale delle Autonomie Locali;

VISTA la legge regionale 21 maggio 2019, n. 7 "*Disposizioni per i procedimenti amministrativi e la funzionalità dell'azione amministrativa*";

VISTO il Decreto del Presidente della Regione siciliana 5 aprile 2022, n. 9 concernente "*Regolamento di attuazione del Titolo II della legge regionale 16 dicembre 2008, n. 19. Rimodulazione degli assetti organizzativi dei Dipartimenti regionali ai sensi dell'articolo 13, comma 3, della legge regionale 17 marzo 2016, n. 3*";

VISTO il D.P. Reg. n. 449 del 13/02/2023, concernente il conferimento dell'incarico di Dirigente Generale del Dipartimento regionale delle Autonomie locali;

VISTO il D.D.G. n. 383 del 07/09/2023 concernente il conferimento dell'incarico di dirigente del Servizio 1 - "*Indirizzi generali e contenzioso. Enti di area Vasta*" con decorrenza 01/09/2023;

VISTO il Decreto Legislativo 23 giugno 2011 n. 118 e successive modifiche ed integrazioni, inerente l' "*Armonizzazione dei sistemi contabili e degli schemi di bilancio*";

VISTO l'art. 5 della legge regionale 19 luglio 2019 n. 13 il quale, al comma 1, prevede che " *Il Ragioniere generale è autorizzato ad effettuare operazioni finanziarie per l'attualizzazione dell'importo massimo di 250 milioni di euro attribuito alla Regione siciliana, ai sensi dell'articolo 1, comma 883, della legge 30 dicembre 2018, n. 145, entro il 31 dicembre 2019, da trasferire ai liberi Consorzi comunali ed alle Città metropolitane, per le finalità definite dalla medesima legge*";

VISTO l'art. 9 della legge regionale 15 aprile 2021, n. 9 concernente "*Snellimento dei controlli delle Ragionerie centrali*";

VISTA la circolare n. 11 del 1°luglio 2021 della Ragioneria Generale della Regione recante "*Art. 9 della legge regionale n. 9 del 15 aprile 2021 recante «Disposizioni programmatiche e correttive per l'anno 2021. Legge di stabilità regionale»*";

VISTA la circolare n. 17 del 10 dicembre 2021 della Ragioneria Generale della Regione recante "*Controllo contabile di cui all'art. 9 della legge regionale 15 aprile 2021, n. 9 – Integrazione alla Circolare del 1° luglio 2021*";

Copia informatica per consultazione Protocollo N. 14287/2026 del 14/05/2026

VISTA la legge regionale 09 gennaio 2025, n. 1: "*Legge di stabilità Regionale 2025-2027*";

VISTA la legge regionale 09 gennaio 2025, n. 2: "*Bilancio di previsione della Regione siciliana per il triennio 2025-2027.*";

VISTO il comma 883 dell'art. 1 della Legge 30 dicembre 2018 n. 145 che attribuisce alla Regione Siciliana l'importo complessivo di euro 540 milioni da destinare ai liberi consorzi e alle città metropolitane per le spese di manutenzione straordinaria di strade e scuole, da erogare in quote di euro 20 milioni per ciascuno degli anni 2019 e 2020 e di euro 100 milioni per ciascuno degli anni dal 2021 al 2025;

VISTO il D.A. n. 514 del 06/12/2019 con il quale l'Assessore alla Funzione pubblica e alle Autonomie locali, di concerto con l'Assessore all'Economia, hanno effettuato il riparto della complessiva somma di 540 milioni di Euro discendenti dall'Accordo stipulato dalla Regione con lo Stato nel dicembre 2018, alle Città Metropolitane e ai Liberi Consorzi, secondo la colonna "F" della tabella allegata al medesimo decreto;

VISTO il documento di sintesi della seduta della Conferenza Regione - Autonomie locali del 12/02/2020, trasmesso con nota dipartimentale prot. 1844 del 14/02/2020;

VISTO il D.A. n. 159 del 10/06/2020 con il quale l'Assessore alla Funzione pubblica e alle Autonomie locali, l'Assessore alle Infrastrutture e mobilità e l'Assessore all'istruzione e formazione professionale, di concerto, hanno, individuato le modalità per la programmazione, presentazione e rendicontazione degli interventi di manutenzione straordinaria di strade e scuole, definendo le procedure di trasferimento delle risorse ai Liberi Consorzi Comunali ed alle Città metropolitane;

VISTI i D.D.G. n. 243 del 06/08/2021, n. 356 del 20/10/2021, n. 357 del 20/10/2021, n. 391 del 05/11/2021, n. 392 del 05/11/2021, n. 393 del 05/11/2021, n. 394 del 05/11/2021, n. 395 del 05/11/2021 e n. 408 del 10/11/2021, con cui sono stati approvati i programmi relativi al periodo 2021-2025 presentati rispettivamente dalle Città Metropolitane di Palermo, Messina e Catania, e dai Liberi Consorzi Comunali di Ragusa, Enna, Siracusa, Trapani, Caltanissetta e Agrigento;

VISTO lo stanziamento iniziale, sulla competenza dell'esercizio finanziario 2025, del capitolo di spesa 590412 "*Contributi agli investimenti a favore dei Consorzi e delle Città Metropolitane ai sensi del comma 883, dell'articolo 1, della Legge 30 Dicembre 2018, n.145*", pari a 100 milioni di EURO, indicato nel Bilancio di previsione della Regione siciliana per il triennio 2025-2027;

VISTO il D.R.S. del Servizio 6 del Dipartimento delle Autonomie Locali n. 219 del 12/07/2021 con il quale, a valere sul competente Capitolo d'entrata n. 7707 del Bilancio della Regione Siciliana "*Entrate derivanti dall'accordo firmato il 19 dicembre 2018 tra il ministro dell'economia e delle finanze ed il presidente della regione siciliana da destinare ai liberi consorzi e alle città metropolitane per le spese di manutenzione straordinaria di strade e scuole ai sensi del comma 883 dell'articolo 1 della legge 30 dicembre 2018, n.145*", è stato accertato, per gli esercizi finanziari 2021-2025, l'importo complessivo di 450 milioni di EURO per far fronte alle spese di cui al comma 883 dell'art. 1 della Legge 30 dicembre 2018 n. 145 relative agli anni dal 2021 al 2025;

RILEVATO che in data del 07/10/2025 è stato completato da parte della Tesoreria Unica dello Stato (Bankit), a valere sul capitolo CAP. 7511 del bilancio dello Stato il trasferimento dell'ultima rata dell'importo complessivo di 450 milioni di EURO delle risorse spettanti alla Regione Siciliana per far fronte alle spese di cui al comma 883 dell'art. 1 della Legge 30 dicembre 2018 n. 145 per il periodo 2019-2025 accertate in entrata con il succitato D.R.S. n. 219 del 12/07/2021 ed imputate per quote annuali sul Capitolo 7707 del Bilancio della Regione Siciliana a copertura finanziaria degli impegni annualmente assunti a valere sul capitolo di spesa 590412, finalizzato al trasferimento ai liberi Consorzi comunali ed alle Città metropolitane delle risorse da utilizzare per gli interventi di manutenzione straordinaria di strade e scuole, sulla base della programmazione approvata per detti enti sino all'annualità 2025, come meglio specificato nel prospetto di seguito riportato:

Copia informatica per consultazione Protocollo N. 14287/2026 del 14/05/2026

ACCERTAMENTI	2019	2020	2021	2022	2023	2024	2025	TOTALI Periodo 2019-2025
Accertamenti Cap. 7707 (Trasferimenti dello Stato)	€ 20.000.000,00	€ 20.000.000,00	€ 100.000.000,00	€ 100.000.000,00	€ 100.000.000,00	€ 100.000.000,00	€ 100.000.000,00	**€ 540.000.000,00**
Provvedimenti Amministrativi di accertamento	D.R.S. n. 478 del 19/11/2019	D.R.S. n. 448 del 14/12/2020	D.R.S. n. 108 del 05/05/2021 D.R.S. n. 219 del 12/07/2021	D.R.S. n. 219 del 12/07/2021	D.R.S. n. 219 del 12/07/2021	D.R.S. n. 219 del 12/07/2021	D.R.S. n. 219 del 12/07/2021	

VISTI i provvedimenti amministrativi con i quali, a valere sulle disponibilità del capitolo **590412** del Bilancio della Regione Siciliana sono state assegnate ed impegnate in favore dei **Liberi Consorzi Comunali** e delle **Città Metropolitane** per le finalità di cui al comma 883 dell'art. 1 della Legge 30 dicembre 2018 n. 145 e del comma 1 dell'art. 5 della legge regionale 19 luglio 2019 n. 1, ed in applicazione delle procedure di trasferimento delle risorse 2021-2025 previste dal D.A. n. 159 del 10/06/2020 e dal D.A. n. 47 del 22/03/2023, come meglio specificato nel prospetto di seguito riportato:

IMPEGNI	2019	2020	2021	2022	2023	2024	2025	TOTALI Periodo 2019-2025
Impegni amministrativi Capitolo 590412	€ 20.000.000,00	€ 19.517.702,62	€ 87.318.851,29	€ 101.356.564,14	€ 100.000.000,00	€ 107.742.801,68	€ 100.000.000,00	**€ 535.935.919,73**
Provvedimenti Amministrativi di impegno	D.D.G. n. 515 del 06/12/2019	D.D.G. n. 185 del 28/06/2021	- D.D.G. n. 185 del 28/06/2021 D.D.G. n. 243 del 06/08/2021 - D.D.G. n. 356 del 22/10/2021 - D.D.G. n. 357 del 22/10/2021 - D.D.G. n. 391 del 05/11/2021 - D.D.G. n. 392 del 05/11/2021 - D.D.G. n. 393 del 05.11.2021 - D.D.G. n. 394 del 05/11/2021 - D.D.G. n. 395 del 05/11/2021 - D.D.G. n. 408 del 10/11/2021	- D.D.G. n. 309 del 09/08/2022 - D.D.G. n. 310 del 09/08/2022 D.D.G. n. 311 del 09/08/2022 - D.D.G. n. 312 del 09/08/2022 - D.D.G. n. 313 del 09/08/2022 - D.D.G. n. 314 del 09/08/2022 - D.D.G. n. 315 del 09/08/2022 - D.D.G. n. 378 del 13/09/2022 - D.D.G. n. 581 del 22/11/2022 -	- D.R.S. n. 91 del 18/04/2023 D.R.S. n. 92 del 18/04/2023 - D.R.S. n. 93 del 18/04/2023 - D.R.S. n. 116 del 02/05/2023 D.R.S. n. 117 del 02/05/2023 D.R.S. n. 157 del 15/05/2023 D.R.S. n. 158 del 15/05/2023 - D.R.S. n. 159 del 15/05/2023 - D.R.S. n. 645 del 22/12/2023	- DRS n. 209 del 19/06/2024 - DRS n. 324 del 09/08/2026 - DRS n. 327 del 09/08/2026 - DRS n. 531 del 28/11/2024 - DRS n. 562 del 06/12/2024 - DRS n. 584 del 12/12/2024	- D.R.S. n. 462 del 01/09/2025 - D.R.S. n. 463 del 01/09/2025 - D.R.S. n. 583 del 11/11/2025 - D.R.S. n. 584 del 11/11/2025		

ACCERTATO dalle risultanze dei sistemi di contabilità regionale SIC e SCORE che le risorse trasferite dallo Stato nel corso del periodo 2019-2025 per le finalità di cui al comma 883 dell'art. 1 della Legge 30 dicembre 2018 n. 145, accertate sul capitolo di entrata 7707 del Bilancio della Regione Siciliana per l'importo complessivo di **€ 540.000.000,00**, sono state stanziate sul capitolo di spesa **590412** del Bilancio regionale sugli esercizi finanziari del periodo 2019-2025 per l'importo complessivo di **€ 539.517.702,62** del quale è stato impegnato l'importo complessivo di **€ 533.737.919,73**, come meglio specificato nel prospetto di seguito riportato:

LIBERI CONSORZI COMUNALI E CITTA' METROPOLITANE	RIPARTIZIONE RISORSE TRASFERITE DALLO STATO AI SENSI DEL D.A. 514/2017	RIPARTIZIONE RISORSE COMPLESSIVE STANZIATE SUL CAPITOLO 590412 - 2019-2025	PROGRAMMAZIONE EFFETTIVA DEI LL.CC. E CC.MM. - 2019-2025	RISORSE COMPLESSIVE IMPEGNATE - 2019-2025	RISORSE TRASFERITE DALLO STATO AD OGGI NON UTILIZZATE			TOTALE RISORSE TRASFERITE	RISORSE ASSEGNABILI E IMPEGNABILI A SEGUITO DELLA VARIAZIONE DI BILANCIO INTRODOTTA CON IL D.D. N. 2097 DEL 03/11/2025
					DI CUI		TOTALE		
					STANZIATE NEL PERIODO 2019-2025	NON STANZIATE NEL PERIODO 2019-2025			
Libero Consorzio di Agrigento	€ 49.553.944,06	€ 49.553.944,06	€ 49.553.944,06	€ 49.550.119,28	€ 3.824,78	€ 0,00	€ 3.824,78	€ 49.553.944,06	€ 3.824,78
Libero Consorzio di Caltanissetta	€ 38.274.649,48	€ 38.274.649,48	€ 38.274.649,48	€ 38.271.695,14	€ 2.954,34	€ 0,00	€ 2.954,34	€ 38.274.649,48	€ 2.954,34
Città Metropolitana di Catania	€ 99.979.551,85	€ 99.979.502,37	€ 99.979.502,37	€ 99.971.831,21	€ 7.671,16	€ 49,48	€ 7.720,64	€ 99.979.551,85	€ 7.671,16
Libero Consorzio di Enna	€ 30.463.045,51	€ 30.463.045,51	€ 30.463.045,51	€ 30.410.693,95	€ 52.351,56	€ 0,00	€ 52.351,56	€ 30.463.045,51	€ 52.351,56
Città Metropolitana di Messina	€ 82.327.202,93	€ 82.286.494,08	€ 82.286.494,08	€ 82.279.923,38	€ 6.570,70	€ 40.708,85	€ 47.279,55	€ 82.327.202,93	€ 6.570,70
Città Metropolitana di Palermo	€ 106.598.885,86	€ 106.296.686,95	€ 106.296.686,95	€ 106.285.612,59	€ 11.074,36	€ 302.198,91	€ 313.273,27	€ 106.598.885,86	€ 11.074,36
Libero Consorzio di Ragusa	€ 31.541.744,67	€ 31.541.744,67	€ 31.541.744,67	€ 31.539.310,37	€ 2.434,30	€ 0,00	€ 2.434,30	€ 31.541.744,67	€ 2.434,30
Libero Consorzio di Siracusa	€ 53.689.671,89	€ 53.553.783,34	€ 49.767.068,85	€ 47.864.555,10	€ 5.689.228,24	€ 135.888,55	€ 5.825.116,79	€ 53.689.671,89	€ 5.689.228,24
Libero Consorzio di Trapani	€ 47.571.303,75	€ 47.567.852,15	€ 47.567.852,15	€ 47.564.178,71	€ 3.673,44	€ 3.451,60	€ 7.125,04	€ 47.571.303,75	€ 3.673,44
	€ 540.000.000,00	**€ 539.517.702,61**	**€ 535.730.988,12**	**€ 533.737.919,73**	**€ 5.779.782,88**	**€ 482.297,39**	**€ 6.262.080,27**	**€ 540.000.000,00**	**€ 5.779.782,88**

VISTO il D.D. n. 2097 del 03/11/2025 con il quale il Ragioniere Generale della Regione, ha introdotto, nelle previsioni dell'entrata e della spesa per l'esercizio 2025, le **variazioni** in termini di competenza e di cassa finalizzata all'utilizzo dell'avanzo finanziario (entrata) verso quella di spesa, imputando la somma di **€ 5.779.782,92** al capitolo n. **590412** del bilancio della Regione il cui stanziamento finale è conseguentemente aggiornato all'importo di **€ 105.779.782,92**;

Copia informatica per consultazione Protocollo N. 14287/2026 del 14/05/2026

VISTO il D.A. n. 47 del 22/03/2023 con il quale l'Assessore alla Funzione pubblica e alle Autonomie locali, di concerto con l'Assessore alle Infrastrutture e mobilità e l'Assessore all'Istruzione e formazione professionale, hanno disposto la modifica e l'integrazione delle modalità attuative previste dal D.A. n. 159 del 10/06/2020, con particolare riguardo all'art. 1 - punto 1.1 "*Programmazione degli Interventi*";

CONSIDERATO che il Decreto interassessoriale n. 47 del 22/03/2023, relativamente al periodo 2023-2025, all'articolo 1, punto 1.1), lett. a), consente ai Liberi Consorzi e Città Metropolitane di modificare la programmazione approvata precedentemente *"… in piena autonomia e secondo le esigenze espresse … ad esclusione delle quote parte del costo degli interventi a valere sulle annualità 2021-2022, che sono sottoposte interamente alle linee guida previste dal Decreto Interassessoriale n. 159 del 10/06/2020*";

RILEVATO che i singoli Liberi Consorzi e Città Metropolitane, in applicazione dell'articolo 1, punto 1.1), lett. a), del D.A. n. 47 del 22/03/2023, possono opportunamente modificare la programmazione precedentemente approvata relativa all'annualità 2025 riadattando gli interventi in relazione alla copertura finanziaria assicurata dal contributo assegnato;

VISTA la nota del Servizio 1 del Dipartimento delle Autonomie Locali prot. n. 19715 del 25/11/2025 con la quale, al fine dell'utilizzo delle risorse resesi disponibili a seguito delle suddette variazioni di bilancio, sul capitolo di spesa 590412, è stato richiesto ai Liberi Consorzi e alle Città Metropolitane di procedere a riadeguare ed aggiornare la programmazione degli interventi di manutenzione straordinaria di strade e scuole di cui all'art. 1, comma 883, della Legge 30 dicembre 2018 n. 145 ai sensi di quanto disposto dall'articolo 1, punto 1.1, del D.A. n. 47/2023, trasmettendo la stessa unitamente ai pareri acquisiti presso i Dipartimenti tecnici competenti per materia nel caso di inserimento di nuovi interventi;

RITENUTO per le finalità di cui al comma 883 dell'art. 1 della Legge 30 dicembre 2018 n. 145 e del comma 1 dell'art. 5 della legge regionale 19 luglio 2019 n. 1, ed in applicazione delle procedure di trasferimento delle risorse 2021-2025 previste dal citato D.A. n. 159 del 10/06/2020 e dal citato D.A. n. 47 del 22/03/2023, di dover procedere, sulla competenza dell'esercizio finanziario 2025 e a valere sulle disponibilità del capitolo di spesa **590412** del Bilancio della Regione Siciliana 2025-2027, all'assegnazione e all'assunzione dell'impegno dell'importo di **€ 5.779.782,92** aggiunto allo stanziamento iniziale di detto capitolo con la variazione di bilancio introdotta con il D.D. n. 2097 del 03/11/2025 con il quale il Ragioniere Generale della Regione, come meglio specificato nel prospetto di seguito riportato:

	Ente Beneficiario	*STANZIAMENTO INIZIALE 2025 CAPITOLO 590412*	*STANZIAMENTO FINALE 2025 CAPITOLO 590412*	*IMPORTI ASSEGNABILI E IMPEGNABILI SU STANZIAMENTO INIZIALE 2025 CAPITOLO 590412*
LL.CC.	*Libero Consorzio di Agrigento*	€ 9.505.769,85	€ 9.509.594,63	€ 3.824,78
	Libero Consorzio di Caltanissetta	€ 7.342.509,87	€ 7.345.464,21	€ 2.954,34
	Libero Consorzio di Enna	€ 5.844.498,67	€ 5.896.850,23	€ 52.351,56
	Libero Consorzio di Ragusa	€ 6.050.032,03	€ 6.052.466,33	€ 2.434,30
	Libero Consorzio di Siracusa	€ 6.247.486,25	€ 11.936.714,49	€ 5.689.228,24
	Libero Consorzio di Trapani	€ 9.129.326,71	€ 9.133.000,15	€ 3.673,44
	TOTALE (A)	**€ 44.119.623,38**	**€ 49.874.090,04**	**€ 5.754.466,66**
CC.MM.	*Città Metropolitana di Catania*	€ 19.188.353,30	€ 19.196.024,46	€ 7.671,16
	Città Metropolitana di Messina	€ 16.252.916,35	€ 16.259.487,05	€ 6.570,70
	Città Metropolitana di Palermo	€ 20.439.106,97	€ 20.450.181,33	€ 11.074,36
	TOTALE (B)	**€ 55.880.376,62**	**€ 55.905.692,84**	**€ 25.316,22**
	TOTALE (A) + (B)	**€ 100.000.000,00**	**€ 105.779.782,88**	**€ 5.779.782,88**

Copia informatica per consultazione Protocollo N. 14287/2026 del 14/05/2026

PRESO ATTO che il presente provvedimento risulta compatibile con quanto previsto dalla circolare n. 13 del 28 settembre 2020 "*Direttive in tema di controlli amministrativi contabili (ed eventuali s.m.i.) della Ragioneria Generale della Regione Siciliana*" e la successiva circolare n. 11 del 01/07/2021;

per quanto indicato in premessa

DECRETA

Art.1

A valere sulle disponibilità del cap. **590412** del Bilancio della Regione Siciliana 2025-2027, sulla competenza dell'esercizio finanziario 2025, per le finalità di cui al comma 883 dell'art. 1 della Legge 30 dicembre 2018 n. 145 e del comma 1 dell'art. 5 della legge regionale 19 luglio 2019 n. 1, ed in applicazione delle procedure di trasferimento delle risorse 2021-2025 ripartite con il D.A. n. 514 del 06/12/2019 il cui utilizzo è stato disciplinato dal D.A. n. 159 del 10/06/2020 e dal D.A. n. 47 del 22/03/2023, sono **assegnate** ed **impegnate** in favore dei **Liberi Consorzi Comunali di Agrigento, Caltanissetta, Enna, Ragusa, Siracusa e Trapani** le seguenti somme spettanti a ciascun ente secondo il riparto indicato nel prospetto appresso riportato:

	Ente Beneficiario	Codice ISTAT	Codice Fiscale	IMPORTI ASSEGNATI	IMPORTI IMPEGNATI
LL.CC.	Libero Consorzio di Agrigento	084	80002590844	€ 3.824,78	€ 3.824,78
	Libero Consorzio di Caltanissetta	085	00115070856	€ 2.954,34	€ 2.954,34
	Libero Consorzio di Enna	086	80000810863	€ 52.351,56	€ 52.351,56
	Libero Consorzio di Ragusa	088	01261830887	€ 2.434,30	€ 2.434,30
	Libero Consorzio di Siracusa	089	80001670894	€ 5.689.228,24	€ 5.689.228,24
	Libero Consorzio di Trapani	081	93004780818	€ 3.673,44	€ 3.673,44
	TOTALE (A)		**TOTALE**	**€ 5.754.466,66**	**€ 5.754.466,66**

Art. 2

A valere sulle disponibilità del cap. **590412** del Bilancio della Regione Siciliana 2025-2027, sulla competenza dell'esercizio finanziario 2025, per le finalità di cui al comma 883 dell'art. 1 della Legge 30 dicembre 2018 n. 145 e del comma 1 dell'art. 5 della legge regionale 19 luglio 2019 n. 1, ed in applicazione delle procedure di trasferimento delle risorse 2021-2025 ripartite con il D.A. n. 514 del 06/12/2019 il cui utilizzo è stato disciplinato dal D.A. n. 159 del 10/06/2020 e dal D.A. n. 47 del 22/03/2023, sono **assegnate** ed **impegnate** in favore delle **Città Metropolitane di Palermo, Catania e Messina** le seguenti somme spettanti a ciascun ente secondo il riparto indicato nel prospetto appresso riportato:

	Ente Beneficiario	Codice ISTAT	Codice Fiscale	IMPORTI ASSEGNATI	IMPORTI IMPEGNATI
CC.MM.	Città Metropolitana di Catania	287	00397470873	€ 7.671,16	€ 7.671,16
	Città Metropolitana di Messina	283	80002760835	€ 6.570,70	€ 6.570,70
	Città Metropolitana di Palermo	282	80021470820	€ 11.074,36	€ 11.074,36
	TOTALE (B)		**TOTALE**	**€ 25.316,22**	**€ 25.316,22**
	TOTALE (A) + (B)			**€ 5.779.782,88**	**€ 5.779.782,88**

Copia informatica per consultazione Protocollo N. 14287/2026 del 14/05/2026

Art. 3

Gli enti destinatari delle risorse impegnate ai sensi degli articolo 1 e 2 del presente provvedimento provvederanno ad aggiornare le proprie programmazioni secondo quanto previsto dal D.A. n. 47 del 22/03/2023, con particolare riferimento all'articolo 1, punto 1.1), lett. a), e nel rispetto delle rimanenti disposizioni applicabili di cui al D.A. n. 159 del 10/06/2020.

Con successivo provvedimento si procederà alla liquidazione delle somme impegnate di cui all'articolo 1 del presente decreto, previo aggiornamento della rinnovata programmazione debitamente validata dai competenti uffici tecnici regionali per i nuovi interventi aggiunti.

Art. 4

La spesa prevista dal presente provvedimento, relativa ad obbligazioni con scadenza entro il corrente esercizio finanziario, è codificata con i seguenti codici di V livello del piano dei conti integrato:

LL.CC. ⇒ P.F.: U.2.03.01.02.002 – C.E.: 2.3.2.01.02.002 – S.P.: 2.4.3.04.01.02.002.

CC.MM ⇒ P.F.: U.2.03.01.02.004 – C.E.: 2.3.2.01.02.004 – S.P.: 2.4.3.04.01.02.004.

Art. 5

Il presente provvedimento è trasmesso al responsabile del procedimento di pubblicazione dei contenuti sul sito internet istituzionale del Dipartimento regionale delle Autonomie locali, in osservanza a quanto disposto dall'art. 68, comma 5, della legge regionale 12 agosto 2014, n. 21 e ss.mm.ii. .

Art. 6

Il presente decreto sarà trasmesso, altresì, alla competente Ragioneria centrale per la Presidenza e l'Assessorato regionale delle Autonomie locali e la Funzione pubblica, per la registrazione, ai sensi dell'art. 9 della legge regionale 15 aprile 2021, n. 9 .

Art. 7

Avverso il presente decreto è esperibile ricorso innanzi al T.A.R. entro 60 giorni o ricorso straordinario al Presidente della Regione entro 120 giorni dalla pubblicazione.

Palermo, 09/12/2025

IL FUNZIONARIO DIRETTIVO
Angela Vella

ARCANGELA VELLA
Firmato digitalmente da ARCANGELA VELLA
Data: 2025.12.04 12:16:04 +01'00'

IL DIRIGENTE DEL SERVIZIO 1
Bernardo Santomauro

BERNARDO SANTOMAURO
REGIONE SICILIANA
DIRIGENTE
04.12.2025 13:08:48 GMT+02:00

Copia informatica per consultazione Protocollo N. 14287/2026 del 14/05/2026

Libero Consorzio Comunale di Siracusa

V SETTORE

PUBBLICA ISTRUZIONE PATRIMONIO SERVIZI SOCIALI CULTURA E SPORT

Al Capo del III Settore
Dott. A. Cappuccio

Oggetto: variazione bilancio.

In riferimento al decreto n. 1604 del 07/05/2026 da parte dell'Assessorato Regionale, della Famiglia, delle Politiche Sociali e del Lavoro, si chiede la variazione in incremento di €. 988.174,09
in entrata al cap.92 codice 2.01.01.02.001
in uscita al cap. 442/84 codice 04.06-1.03.02.99.999

In allegato D.R.S. n. 1604/26

Distinti Saluti

Siracusa lì 18/05/2026

Il Capo del V Settore
Dott.ssa Claudia Calore

Copia informatica per consultazione Protocollo N. 14737/2026 del 19/05/2026

Repubblica Italiana

D.R.S. n. 1604 del 07.05.2026

REGIONE SICILIANA

Assessorato Regionale della Famiglia, delle Politiche Sociali e del Lavoro
Dipartimento Regionale della Famiglia e delle Politiche Sociali

IL DIRIGENTE DEL SERVIZIO

Decreto di impegno e liquidazione € 11.803.116,00 in favore delle Città Metropolitane e dei Liberi Consorzi Comunali "Fondo unico per l'inclusione delle persone con disabilità" – Fondi Stato annualità 2025

VISTO lo Statuto della Regione Siciliana;

VISTA la legge ed il regolamento sulla contabilità generale dello Stato;

VISTA la L.R. 09/05/1986 n. 22 di riordino dei servizi socio – assistenziali;

VISTA la Legge 8 novembre 2000, n. 328 recante *"Legge quadro per la realizzazione del sistema integrato di interventi e servizi sociali"* ed in particolare l'art. 18 della Legge medesima che prevede l'adozione del Piano Nazionale e dei Piani regionali degli interventi e dei servizi sociali;

VISTO il Decreto legislativo del 23.06.2011 n. 118 "*Disposizioni in materia di armonizzazione dei sistemi contabili e degli schemi di bilancio delle Regioni, degli enti locali e dei loro organismi, a norma degli articoli 1 e 2 della legge 5 maggio 2009, n. 42"* e ss.mm.ii;

VISTO l'articolo 11 della legge regionale 13 gennaio 2015, n. 3 secondo il quale, a decorrere dall'1 gennaio 2015, la Regione applica le disposizioni del sopra citato decreto legislativo n.118/2011 e successive modifiche ed integrazioni;

VISTA la legge regionale 4 agosto 2015 n.15 *"Disposizioni in materia di Liberi Consorzi Comunali e Città Metropolitane"* e ss. mm.ii.;

VISTO l'articolo 6 della legge regionale 05.12.2016 n. 24, così come modificato dall'articolo 41 delle legge regionale n. 10 del 20 giugno 2019 *"Disposizioni in materia di studio";*

VISTO il D.P. Reg. del 05.04.2022, n. 9, pubblicato sulla GURS n. 25, parte I, del 1° giugno 2022, con il quale è stato emanato il *"Regolamento di attuazione del Titolo II della legge regionale 16 dicembre 2008, n. 19. Rimodulazione degli assetti organizzativi dei Dipartimenti regionali, ai sensi dell'articolo 13, comma 3, della legge regionale 17 marzo 2016 n. 3"*;

VISTO il D.P. Reg n. 556 del 2 febbraio 2026, con il quale, in esecuzione della Deliberazione di Giunta regionale n. 340 del 7 novembre 2025, all'Avvocato Ettore Riccardo Foti, dirigente di terza fascia dell'Amministrazione regionale, è stato conferito l'incarico di Dirigente Generale *ad interim* del Dipartimento regionale della Famiglia e delle Politiche Sociali;

VISTO il D.D.G. n. 196 del 26 gennaio 2026, con il quale è stato prorogato il termine di scadenza del contratto individuale di lavoro, relativo all'incarico al dott. Guglielmo Reale, Dirigente del Servizio 7 "Fragilità e Povertà" del Dipartimento regionale della Famiglia e delle Politiche Sociali, sino alla data del 31 marzo 2026;

VISTA la nota prot. n. 12434 del 25.03.2026 con la quale il Dirigente Generale *ad interim,* Avv. Ettore Foti ha differito il termine di durata dell'incarico al Dott. Guglielmo Reale – Dirigente del Servizio 7 "Fragilità e Povertà – sino alla data del 30.06.2026 e comunque fino alla definizione del processo di riorganizzazione;

VISTA la legge regionale 5 gennaio 2026, n. 1 *"Legge di stabilità regionale 2026-2028"*, pubblicata sulla Gazzetta Ufficiale della Regione Siciliana n. 2 del 9 gennaio 2026;

Copia informatica per consultazione Protocollo N. 14737/2026 del 19/05/2026
Copia informatica per consultazione Protocollo N. 14081/2026 del 13/05/2026

VISTA la legge regionale 5 gennaio 2025, n. 2, *"Bilancio di previsione della Regione Siciliana per il triennio 2026-2028"*, pubblicata sulla Gazzetta Ufficiale della Regione Siciliana n. 2 del 9 gennaio 2026;

VISTO il Decreto Interministeriale del 08.10.2025, registrato alla Corte dei Conti in data 26.11.2025 al n. 3074, con il quale il Ministro per le disabilità di concerto con il Ministro dell'economia e delle Finanze, il Ministro per gli affari regionali e le autonomie ed il Ministro dell'istruzione e del merito, ai sensi della Legge 213/2023, articolo 1, comma 213, lett. a), hanno assegnato alla Regione Sicilia le risorse del *"Fondo unico per l'inclusione delle persone con disabilità"*, annualità 2025, per il potenziamento dei servizi di assistenza all'autonomia ed alla comunicazione degli alunni con disabilità delle scuole superiori di secondo grado, anno scolastico 2024-2025, per l'importo complessivo di **€ 11.803.116,00**, pari al 9,2047% del Fondo;

CONSIDERATO che all'articolo 1 del decreto Interministeriale "*Criteri di ripartizione"* il contributo del *"Fondo unico per l'inclusione delle persone con disabilità"*, annualità 2025, viene erogato in favore delle Regione sia Statuto ordinario che a Statuto speciale, che esercitano le funzioni all'assistenza all'autonomia ed alla comunicazione in favore degli alunni con disabilità fisiche o sensoriali, ai sensi dell'art. 13, comma 3, L.104/92, delle scuole superiori di II grado;

CONSIDERATO che tale contributo, è da considerarsi integrativo alle risorse già trasferite alle Città Metropolitane ed ai Liberi Consorzi Comunali dell'Isola, ai sensi dell'articolo 6 della L.R. n. 24/2026 e ss.mm.ii, per il potenziamento dei servizi di assistenza all'autonomia ed alla comunicazione;

VISTA la nota prot. n.53057 del 08.11.2024 con la quale si è proceduto alla richiesta dell'istituzione del capitolo di entrata del *"Fondo unico per l'inclusione delle persone con disabilità";*

VISTO il D.D.G. n. 1704 del 11.11.2024 con il quale l'Assessorato regionale dell'Economia – Dipartimento Bilancio e Tesoro ha istituito il capitolo di entrata 8473 – capo 15 del *"Fondo unico per l'inclusione delle persone con disabilità";*

VISTO il D.D.G. n. 2135 del 29.11.2024 con il quale l'Assessorato regionale dell'Economia – Dipartimento Bilancio e Tesoro, ha istituito il capitolo di spesa **180030** *"Trasferimenti correnti ai Comuni – Fondo unico per l'inclusione delle persone con disabilità"*, giusta nota prot. n. 55978 del 27.11.2024;

VISTO il D.R.S. n. 200 del 26.01.2025 con il quale si è proceduto all'accertamento della delle entrate derivanti da assegnazioni da fondi extraregionali – Fondi Stato - della somma di **€ 11.803.116,00**, con esigibilità nell'esercizio finanziario 2026, di cui al decreto Interministeriale del 08.10.2025;

CONSIDERATO che l'importo di **€ 11.803.116,00** risulta tra le quote vincolate disponibili dell'avanzo di amministrazione alla chiusura dell'esercizio finanziario 2025;

VISTA la deliberazione n. 160 del 09.04.2026 *"Stima delle entrate e delle spese al 31.12.2025. Risultato di Amministrazione e Avanzo finanziario presunto al 31.12.2025. Aggiornamento";*

VISTA la deliberazione n. 178 del 20.04.2026 *"Stima delle entrate e delle spese al 31.12.2025. Risultato di Amministrazione e Avanzo finanziario presunto al 31.12.2025. Ulteriore aggiornamento";*

VISTA la nota prot. n. 3608 del 29.01.2026 con la quale viene richiesto al Dipartimento Bilancio e Tesoro di procedere all'iscrizione nel bilancio della Regione per l'esercizio finanziario 2026, della somma di € **11.803.116,00**, a valere sul capitolo di spesa 180030;

VISTO il D.D. n. 1204 del 28.04.2026 del Dipartimento Regionale del Bilancio e Tesoro – Ragioneria Generale - con il quale si è proceduto alle variazioni in termini di competenza e di cassa dell'importo di **€ 11.803.116,00** sul capitolo 180030, esercizio finanziario 2026;

Copia informatica per consultazione Protocollo N. 14737/2026 del 19/05/2026
Copia informatica per consultazione Protocollo N. 14081/2026 del 13/05/2026

CONSIDERATO che le risorse assegnate alla Regione Sicilia pari ad **€ 11.803.116,00** sono state ripartite in favore delle Città Metropolitane e dei Liberi Consorzi Comunali, sulla base del numero degli alunni con disabilità fisiche o sensoriali, presenti nelle scuole superiori di II grado nell'anno scolastico 2024/2025, come riportato di seguito in tabella:

Provincia		Numero alunni con disabilità Anno scolastico 2024 – 2025	Assegnazione Impegno e liquidazione
Palermo	80021470820	2126	€ 2.850.553,74
Catania	00397470873	2292	€ 3.073.127,56
Messina	80002760835	1103	€ 1.478.909,12
Agrigento	80002590844	582	€ 780.349,14
Caltanissetta	00115070856	447	€ 599.340,32
Enna	80000810863	212	€ 284.250,89
Ragusa	80000010886	425	€ 569.842,59
Siracusa	80001670894	737	€ 988.174,09
Trapani	93004780818	879	€ 1.178.568,55
		8803	**€ 11.803.116,00**

RITENUTO di procedere all'impegno della somma complessiva di **€ 11.803.116,00** sul capitolo **180030** *"Trasferimenti correnti ai Comuni – Fondo unico per l'inclusione delle persone con disabilità"* ed alla contestuale liquidazione della somma assegnata con il D.I. del 08.10.2025 alle Città Metropolitane ed ai Liberi Consorzi Comunali dell'Isola, sulla base del numero degli alunni con disabilità assistiti nell'anno scolastico 2024-2025;

CONSIDERATO che l'obbligazione è esigibile nel corrente esercizio finanziario;

TENUTO CONTO che tutte le procedure propedeutiche all'emanazione del presente provvedimento sono state seguite nel rispetto della normativa vigente;

DECRETA

Per le motivazioni e le finalità di cui in premessa, che costituiscono parte integrante e sostanziali del presente decreto:

Art. 1

E' impegnata e contestualmente liquidata la somma di **11.803.116,00**, sul capitolo **180030** *"Trasferimenti correnti ai Comuni – Fondo unico per l'inclusione delle persone con disabilità"*, esercizio finanziario 2026, codifica **U.1.04.01.02.003,** in favore delle Città Metropolitane e dei Liberi Consorzi Comunali, sulla base del numero degli alunni con disabilità fisiche o sensoriali, presenti nelle scuole superiori di II grado nell'anno scolastico 2024/2025, come riportato di seguito in tabella:

Provincia		Numero alunni con disabilità Anno scolastico 2024 – 2025	Assegnazione Impegno e liquidazione
Palermo	80021470820	2126	€ 2.850.553,74
Catania	00397470873	2292	€ 3.073.127,56
Messina	80002760835	1103	€ 1.478.909,12
Agrigento	80002590844	582	€ 780.349,14
Caltanissetta	00115070856	447	€ 599.340,32
Enna	80000810863	212	€ 284.250,89
Ragusa	80000010886	425	€ 569.842,59
Siracusa	80001670894	737	€ 988.174,09
Trapani	93004780818	879	€ 1.178.568,55
		8803	**€ 11.803.116,00**

Copia informatica per consultazione Protocollo N. 14737/2026 del 19/05/2026
Copia informatica per consultazione Protocollo N. 14081/2026 del 13/05/2026

Il presente decreto è pubblicato sul sito istituzionale del Dipartimento ai sensi dell'art. 68 della L.R. n. 21/2014 e trasmesso alla Ragioneria Centrale dell'Assessorato della Famiglia delle Politiche Sociali e del Lavoro per la registrazione tramite Score, ai sensi dell'art. 9 della legge regionale 15 aprile 2021, n. 9.

Il Dirigente del Servizio 7
Dott. Guglielmo Reale

Copia informatica per consultazione Protocollo N. 14737/2026 del 19/05/2026
Copia informatica per consultazione Protocollo N. 14081/2026 del 13/05/2026

LIBERO CONSORZIO COMUNALE DI SIRACUSA

VIII SETTORE – VIABILITÀ
Il Capo Settore

Protocollo di settore n. 724 del 18-05-2026 allegati n.

Al Capo del III settore
Dott. Antonio Cappuccio

Oggetto: Richiesta variazione stanziamenti relativi all'annualità 2026.

A seguito delle intese per le vie brevi e in riferimento al D.R.S. n.667 del 09-12-2025, con il quale è stata impegnata a favore del nostro Ente la somma complessiva di €13.125.588,38, di cui €11.325.588,38 resi disponibili negli stanziamenti annualità 2026 con Delibera di Consiglio Provinciale n.10/2026 (€9.414.982,11 per le scuole ed €1.910.606,27 per le strade) ed €1.800.000,00 relativi alla restituzione dell'importo necessario alla realizzazione di un intervento sul Ponte Timparossa, intervento poi inserito in un'altra fonte di finanziamento.

Pertanto, con la presente si chiede di provvedere alla variazione in incremento al Cap.5600/10, in Entrata e in Uscita, della somma di €1.148.907,71 decurtata dalla differenza pari a €653.606,53 già impegnata precedentemente alla revoca del finanziamento di €1.800.000,00 per la realizzazione di interventi relativi all'annualità 2025.

Cordiali saluti

Il Capo dell'VIII settore
Dr. Giovanni Grimaldi

LIBERO CONSORZIO COMUNALE DI SIRACUSA – C.F. 80001670894 - 96100 Siracusa, Via Malta 106 - Centralino telef. 0931.709111
VIII Settore: via Roma n.31 - tel. capo settore: 0931/709432; e-mail: responsabile.ottavosettore@provincia.siracusa.it

Copia informatica per consultazione Protocollo N. 14595/2026 del 18/05/2026

LIBERO CONSORZIO COMUNALE DI SIRACUSA

VIII SETTORE – VIABILITÀ
Il Capo Settore

Protocollo di settore n. 741 del 20-05-2026 allegati n.

Al Capo del III settore
Dott. Antonio Cappuccio

Oggetto: Art.7 Legge Regionale 12 agosto 2025 n.29 - Richiesta ulteriore variazione stanziamenti relativi all'annualità 2026.

In allegato alla presente si inviano i 7 D.D.G. di finanziamento relativi all'importo complessivo di €5.575.262,67 per la realizzazione dei seguenti interventi:

Art.7 Legge Regionale 12 agosto 2025 n.29 – LR29_31	
Lavori di manutenzione straordinaria per il miglioramento delle condizioni di sicurezza delle SS.PP. della zona nord	€. 1.200.000,00
Lavori di manutenzione straordinaria per il miglioramento delle condizioni di sicurezza delle SS.PP. della zona centro	€. 1.200.000,00
Lavori di manutenzione straordinaria per il miglioramento delle condizioni di sicurezza delle SS.PP. della zona sud	€. 1.200.000,00
Lavori di manutenzione straordinaria delle SS.PP. della zona nord con pulizia e decespugliamento delle banchine	€. 600.000,00
Lavori di manutenzione straordinaria delle SS.PP. della zona centro con pulizia e decespugliamento delle banchine	€. 600.000,00
Lavori di manutenzione straordinaria delle SS.PP. della zona sud con pulizia e decespugliamento delle banchine	€. 600.000,00
Lavori di manutenzione straordinaria degli impianti di illuminazione delle strade provinciali	€. 175.262,67

Pertanto si chiede l'istituzione di un nuovo capitolo in Entrata e in Uscita con lo stanziamento complessivo di €5.575.262,67 al fine di provvedere nel più breve tempo possibile ad attivare le procedure di gara

Cordiali saluti

Il Capo dell'VIII settore
Dr. Giovanni Grimaldi

LIBERO CONSORZIO COMUNALE DI SIRACUSA – C.F. 80001670894 - 96100 Siracusa, Via Malta 106 - Centralino telef. 0931.709111
VIII Settore: via Roma n.31 - tel. capo settore: 0931/709432; e-mail: responsabile.ottavosettore@provincia.siracusa.it

Copia informatica per consultazione Protocollo N. 14875/2026 del 20/05/2026

LIBERO CONSORZIO COMUNALE di SIRACUSA

COLLEGIO DEI REVISORI DEI CONTI

Al Presidente del LCC di Siracusa
Al Segretario Generale
Al Responsabile del Settore Finanziario
SEDE

Pec: ufficio.protocollo@pec.provincia.siracusa.it

VERBALE N. 10 DEL 05/06/2026

Oggetto: richiesta parere prot. 2026/16126 del 29/05/2026, sulla Proposta di deliberazione del Presidente del Libero Consorzio Comunale di Siracusa relativa a "Bilancio di Previsione 2026 in gestione provvisoria – Variazioni di parte corrente e di parte capitale".

L'anno duemilaventisei, il giorno cinque del mese di giugno si è riunito in audio/videoconferenza,

il Collegio dei Revisori dei Conti,

nominato con deliberazione del Commissario Straordinario nella funzione di Consiglio Provinciale n.141/2024 del 10/09/2024, nei suoi componenti Dott. Biagio Cicerone, quale Presidente, Dott. Angelo Giallongo e Dott. Fabrizio Caminiti, quali Componenti, per rendere il prescritto parere sulla Proposta di Deliberazione del Presidente del Libero Consorzio Comunale in oggetto, giusta richiesta pervenuta in data 29/05/2026, a mezzo pec, prot. n. 2025/18778.

Rilevata la necessità di apportare variazioni, al Bilancio di Previsione 2026 in gestione provvisoria, per le motivazioni rappresentate ed articolate nel corpo della proposta deliberativa;

Richiamato l'art. 239, comma 1, lettera b), n. 2, del D.Lgs. n. 267/2000, il quale prevede che l'organo di revisione esprima un parere sulle variazioni di bilancio, contenente anche un motivato giudizio di congruità, di coerenza e di attendibilità contabile, tenuto conto del parere espresso dal responsabile del servizio finanziario.

Atteso che l'Ente ha dichiarato il dissesto finanziario con Deliberazione C.P. n. 15 dell'11/05/2018 e che, ad oggi, non ha ancora ricevuto l'approvazione dell'ipotesi di bilancio stabilmente riequilibrato, presentata, ma non accolta dal Ministero, con la conseguente proroga di ulteriori cinque anni per il dissesto in atto (dal 2023 al 2028);

Evidenziato che l'ultimo bilancio ufficiale è quello relativo al triennio 2017-2018-2019, approvato con Deliberazione C.P. n. 7 del 16/02/2018 e che dal 2018 in poi si è operato contabilmente in "gestione provvisoria".

Ciò premesso,

con la proposta in oggetto, in considerazione delle richieste formulate dai Settori dell'Ente, come di seguito:

-Nota prot. n. 14737 del 19/05/2026 del Settore V;
-Nota prot. n. 14595 del 18/05/2026 del Settore VIII;
-Nota prot. n. 14785 del 20/05/2026 del Settore VIII;
-Nota prot. n. 14287 del 14/05/2026 del Settore IX.

Viste le proposte contabili di variazione dei diversi Settori predisposte dall'Ufficio Economico Finanziario dell'Ente riportanti l'adeguamento dei diversi capitoli di entrata e di spesa al fine della corretta rappresentazione contabile:

- PRP 22 – Settore V - € 988.174,09;
- PRP 23 – Settore VIII - € 1.148.907,71;
- PRP 24 – Settore VIII - € 5.575.262,67;
- PRP 25 – Settore IX - € 5.689.228,24;
- PRP 26 –Settore III (e diversi) - € 407.193,00. Riguardante una minore spesa per "Concorso alla Finanza Pubblica" annualità 2024 e 2025 ed assegnata a diversi capitoli di spesa rilevatesi insufficienti e da impinguare.

-l'Ente intende apportare, ai sensi dell'art. 175 del T.U.E.L. al Bilancio di Previsione 2026 in gestione provvisoria, le seguenti variazioni:

Settore	Variazioni Entrata	Variazioni Spesa
III		-407.193,00 +407.193,00
V	+988.174,09	+988.174,09
VIII	+1.148.907,71	+1.148.907,71
VIII	+5.575.262,67	+5.575.262,67
IX	+5.689.228.24	+5.689.228,24

si dà atto che:
a) l'adozione del presente provvedimento non altera gli equilibri di bilancio e non pregiudica il rispetto dei vincoli di finanza pubblica, come definiti dalla normativa vigente;

b) le suddette variazioni ai singoli interventi e risorse sono state attentamente valutate, da parte dell'organo esecutivo e dal Responsabile del Settore III Economico Finanziario;

Visti

- il D.Lgs n. 267/2000;
- il D.Lgs n. 118/2011;
- Il Regolamento di Contabilità;
-i pareri favorevoli di regolarità tecnica e contabile espressi dal Responsabile del Servizio Finanziario, ai sensi degli artt. 49 e 153 del TUEL, sulla deliberazione, di cui all'oggetto;
Ciò posto, il Collegio,

Esprime

parere **favorevole** sulla proposta di deliberazione dell'Assemblea del Libero Consorzio di Siracusa relativa a "Bilancio di Previsione 2026 in gestione provvisoria – Variazioni di parte corrente e di parte capitale".

Il Collegio dei Revisori dei Conti

Dott. Cicerone Biagio - Presidente

Dott. Giallongo Angelo - Componente

Dott. Caminiti Fabrizio – Componente

Documento firmato digitalmente ai sensi del D.Lgs. n. 82/2005 e s.m.i.

-

LIBERO CONSORZIO COMUNALE

DI

SIRACUSA

del 21/05/2026

Entrata		VARIAZIONE DI BILANCIO DA DECRETO V SETTORE							
Codice UO	**Capitolo**	**Titolo Tip.**	**Cod. Piano Conti**	**Descrizione Capitolo Obiettivo Gestionale**		**Stanziamento Attuale**	**Variazioni in Aumento**	**Variazioni in Diminuzione**	**Stanziamento Definitivo**
Titolo 2									
SETTORE V	92/0	20101	2010102001	TRASFERIMENTI DALL'ASSESSORATO REGIONALE FAMIGLIA, POLITICHE SOCIALI E LAVORO	Competenza	4.699.612,93	988.174,09	0,00	5.687.787,02
				Totale Titolo 2	**Competenza**	**4.699.612,93**	**988.174,09**	**0,00**	**5.687.787,02**

-

LIBERO CONSORZIO COMUNALE

DI

SIRACUSA

del 21/05/2026

Spesa		VARIAZIONE DI BILANCIO DA DECRETO V SETTORE							
Codice UO	**Capitolo**	**Miss. Progr. Titolo**	**Cod. Piano Conti**	**Descrizione Capitolo Obiettivo Gestionale**		**Stanziamento Attuale**	**Variazioni in Aumento**	**Variazioni in Diminuzione**	**Stanziamento Definitivo**
Titolo 1									
SETTORE V	442/84	04061	1030299999	SERVIZIO DI ASSISTENZA IGIENICO PERSONALE, AUTONOMIA E COMUNICAZIONE NEGLI ISTITUTI SCOLASTICI SUPERIORI	Competenza	4.699.612,93	988.174,09	0,00	5.687.787,02
				Totale Titolo 1	**Competenza**	**4.699.612,93**	**988.174,09**	**0,00**	**5.687.787,02**

Totali Competenza

Entrata	Spesa
988.174,09	988.174,09

-

LIBERO CONSORZIO COMUNALE

DI

SIRACUSA

del 21/05/2026

Entrata		VARIAZIONE DI BILANCIO DA DECRETO VIII SETTORE							
Codice UO	**Capitolo**	**Titolo Tip.**	**Cod. Piano Conti**	**Descrizione Capitolo Obiettivo Gestionale**		**Stanziamento Attuale**	**Variazioni in Aumento**	**Variazioni in Diminuzione**	**Stanziamento Definitivo**
Titolo 4									
SETTORE VIII	5600/10	40200	4020102001	CONTRIBUTO ART. 1, C. 883 L. 30/12/2018 N. 145 STRADE E SCUOLE	Competenza	6.451.092,29	1.148.907,71	0,00	7.600.000,00
				Totale Titolo 4	**Competenza**	**6.451.092,29**	**1.148.907,71**	**0,00**	**7.600.000,00**

-

LIBERO CONSORZIO COMUNALE

DI

SIRACUSA

del 21/05/2026

Spesa		VARIAZIONE DI BILANCIO DA DECRETO VIII SETTORE							
Codice UO	**Capitolo**	**Miss. Progr. Titolo**	**Cod. Piano Conti**	**Descrizione Capitolo Obiettivo Gestionale**		**Stanziamento Attuale**	**Variazioni in Aumento**	**Variazioni in Diminuzione**	**Stanziamento Definitivo**
Titolo 2									
SETTORE VIII	5600/10	10052	2020109012	LEGGE N. 145/2018 ART. 1 COMMA 883 "ATTRIBUZIONE ALLA REGIONE DI 540 MILIONI PER MANUTENZIONE STRAORDINARIA DI STRADE E SCUOLE	Competenza	10.644.088,21	1.148.907,71	0,00	11.792.995,92
				Totale Titolo 2	**Competenza**	**10.644.088,21**	**1.148.907,71**	**0,00**	**11.792.995,92**

Totali Competenza

Entrata	Spesa
1.148.907,71	1.148.907,71

-

LIBERO CONSORZIO COMUNALE

DI

SIRACUSA

del 21/05/2026

Entrata		VARIAZIONE DA DECRETO VIII SETTORE							
Codice UO	**Capitolo**	**Titolo Tip.**	**Cod. Piano Conti**	**Descrizione Capitolo Obiettivo Gestionale**		**Stanziamento Attuale**	**Variazioni in Aumento**	**Variazioni in Diminuzione**	**Stanziamento Definitivo**
Titolo 4									
SETTORE VIII	5950/1	40200	4020102001	TRASFERIMENTI REGIONALI ART. 7 L.R. N. 29 DEL 12-08-2025	Competenza	0,00	1.200.000,00	0,00	1.200.000,00
SETTORE VIII	5950/2	40200	4020102001	TRASFERIMENTI REGIONALI ART. 7 L.R. N. 29 DEL 12-08-2025	Competenza	0,00	1.200.000,00	0,00	1.200.000,00
SETTORE VIII	5950/3	40200	4020102001	TRASFERIMENTI REGIONALI ART. 7 L.R. N. 29 DEL 12-08-2025	Competenza	0,00	1.200.000,00	0,00	1.200.000,00
SETTORE VIII	5950/4	40200	4020102001	TRASFERIMENTI REGIONALI ART. 7 L.R. N. 29 DEL 12-08-2025	Competenza	0,00	600.000,00	0,00	600.000,00
SETTORE VIII	5950/5	40200	4020102001	TRASFERIMENTI REGIONALI ART. 7 L.R. N. 29 DEL 12-08-2025	Competenza	0,00	600.000,00	0,00	600.000,00
SETTORE VIII	5950/6	40200	4020102001	TRASFERIMENTI REGIONALI ART. 7 L.R. N. 29 DEL 12-08-2025	Competenza	0,00	600.000,00	0,00	600.000,00
SETTORE VIII	5950/7	40200	4020102001	TRASFERIMENTI REGIONALI ART. 7 L.R. N. 29 DEL 12-08-2025	Competenza	0,00	175.262,67	0,00	175.262,67
				Totale Titolo 4	**Competenza**	**0,00**	**5.575.262,67**	**0,00**	**5.575.262,67**

-

LIBERO CONSORZIO COMUNALE

DI

SIRACUSA

del 21/05/2026

Spesa		VARIAZIONE DA DECRETO VIII SETTORE							
Codice UO	**Capitolo**	**Miss. Progr. Titolo**	**Cod. Piano Conti**	**Descrizione Capitolo Obiettivo Gestionale**		**Stanziamento Attuale**	**Variazioni in Aumento**	**Variazioni in Diminuzione**	**Stanziamento Definitivo**
Titolo 2									
SETTORE VIII	5950/1	10052	2020109012	M.S. SS.PP. ZONA CENTRO DDG 657 ART. 7 L.R. 29/2025	Competenza	0,00	1.200.000,00	0,00	1.200.000,00
SETTORE VIII	5950/2	10052	2020109012	M.S. SS.PP. ZONA NORD DDG 659 ART. 7 L.R. 29/2025	Competenza	0,00	1.200.000,00	0,00	1.200.000,00
SETTORE VIII	5950/3	10052	2020109012	M.S. SS.PP. ZONA SUD 660 ART. 7 L.R. 29/2025	Competenza	0,00	1.200.000,00	0,00	1.200.000,00
SETTORE VIII	5950/4	10052	2020109012	M.S. SS.PP. ZONA CENTRO DDG 662 ART. 7 L.R. 29/2025	Competenza	0,00	600.000,00	0,00	600.000,00
SETTORE VIII	5950/5	10052	2020109012	M.S. SS.PP. ZONA NORD DDG 663 ART. 7 L.R. 29/2025	Competenza	0,00	600.000,00	0,00	600.000,00
SETTORE VIII	5950/6	10052	2020109012	M.S. SS.PP. ZONA SUD DDG 673 ART. 7 L.R. 29/2025	Competenza	0,00	600.000,00	0,00	600.000,00
SETTORE VIII	5950/7	10052	2020109012	M.S. SS.PP. ILLUMINAZIONE PUBBLICA DDG 677 ART. 7 L.R. 29/2025	Competenza	0,00	175.262,67	0,00	175.262,67
				Totale Titolo 2	**Competenza**	**0,00**	**5.575.262,67**	**0,00**	**5.575.262,67**

Totali Competenza

Entrata	Spesa
5.575.262,67	5.575.262,67

-

LIBERO CONSORZIO COMUNALE

DI

SIRACUSA

del 21/05/2026

Entrata		VARIAZIONE DI BILANCIO DA DECRETO IX SETTORE							
Codice UO	**Capitolo**	**Titolo Tip.**	**Cod. Piano Conti**	**Descrizione Capitolo Obiettivo Gestionale**		**Stanziamento Attuale**	**Variazioni in Aumento**	**Variazioni in Diminuzione**	**Stanziamento Definitivo**
Titolo 4									
SETTORE IX	5600/11	40300	4030102001	CONTRIBUTO ART. 1, C. 883 L. 30/12/2018 N. 145 STRADE E SCUOLE	Competenza	9.414.982,11	5.689.228,24	0,00	15.104.210,35
				Totale Titolo 4	**Competenza**	**9.414.982,11**	**5.689.228,24**	**0,00**	**15.104.210,35**

-

LIBERO CONSORZIO COMUNALE

DI

SIRACUSA

del 21/05/2026

Spesa		VARIAZIONE DI BILANCIO DA DECRETO IX SETTORE							
Codice UO	**Capitolo**	**Miss. Progr. Titolo**	**Cod. Piano Conti**	**Descrizione Capitolo Obiettivo Gestionale**		**Stanziamento Attuale**	**Variazioni in Aumento**	**Variazioni in Diminuzione**	**Stanziamento Definitivo**
Titolo 2									
SETTORE IX	5600/11	10052	2020109012	TRASFERIMENTO DALLA REGIONE D.A. 514/2019 VIABILITA'	Competenza	9.414.982,11	5.689.228,24	0,00	15.104.210,35
				Totale Titolo 2	**Competenza**	**9.414.982,11**	**5.689.228,24**	**0,00**	**15.104.210,35**

Totali Competenza	
Entrata	**Spesa**
5.689.228,24	5.689.228,24

-

LIBERO CONSORZIO COMUNALE

DI

SIRACUSA

del 26/05/2026

Spesa		VARIAZIONI COMPENSATIVE DI SPESA A SALDO 0 PER ESIGENZE SETTORI							
Codice UO	**Capitolo**	**Miss. Progr. Titolo**	**Cod. Piano Conti**	**Descrizione Capitolo Obiettivo Gestionale**		**Stanziamento Attuale**	**Variazioni in Aumento**	**Variazioni in Diminuzione**	**Stanziamento Definitivo**
Titolo 1									
SETTORE II	33/1	01111	1010201001	CONTRIBUTI PREVIDENZIALI I.	Competenza	4.284,00	7.193,00	0,00	11.477,00
SETTORE III	37/11	01111	1030211006	SPESE PER TRANSAZIONI E RISARCIMENTO DANNI.	Competenza	914.177,67	100.000,00	0,00	1.014.177,67
SETTORE I	53/27	01031	1030219005	Ex Cap. 53/0 - SPESA PER IL SERVIZIO DI INFORMATIZZAZIONE DEGLI UFFICI FINANZIARI.	Competenza	108.100,00	120.000,00	0,00	228.100,00
SETTORE XII	65/27	01061	1030209001	Ex Cap. 65/0 - GESTIONE E MANUTENZIONE AUTOVETTURE PROVINCIALI	Competenza	0,00	10.000,00	0,00	10.000,00
SETTORE IX	110/22	04021	1030209008	MANUTENZIONE ORDINARIA DEGLI IMMOBILI ADIBITI AD ISTITUTI SC OLASTICI.	Competenza	282.394,60	120.000,00	0,00	402.394,60
SETTORE III	140/0	01061	1030207008	LEASING O NOLEGGIO AUTOVETTURE	Competenza	50.826,77	50.000,00	0,00	100.826,77
SETTORE III	699/27	01111	1109999999	Ex Cap. 699/0 - TRASFERIMENTI CORRENTI A AGENZIE FISCALI. ART. 1, COMMA 418 L. 190/2014 E DL 66/2014.	Competenza	14.160.464,78	0,00	-76.827,00	14.083.637,78
SETTORE III	699/28	01031	1040101020	CONCORSO ALLA FINANZA PUBBLICA L. N. 178/2020	Competenza	330.366,00	0,00	-330.366,00	0,00
				Totale Titolo 1	**Competenza**	**15.850.613,82**	**407.193,00**	**-407.193,00**	**15.850.613,82**

Totali Competenza

Entrata	Spesa
0,00	0,00

LIBERO CONSORZIO COMUNALE DI SIRACUSA

DELIBERA DEL PRESIDENTE

N. 86 / 2026

08/06/2026

OGGETTO: BILANCIO DI PREVISIONE 2026 IN GESTIONE PROVVISORIA - VARIAZIONI DI PARTE CORRENTE E DI PARTE CAPITALE

Il giorno 08/06/2026 alle ore 13,54 e seguenti, in Siracusa, il Presidente Dott. Michelangelo Giansiracusa, in video collegamento (tramite piattaforma Go.To), assistito dal Vice Segretario Generale Dott.ssa Apollonia Bonaccorso (in presenza), nella Sede legale del Libero Consorzio in Via Malta.

ECONOMICO FINANZIARIO

PROPOSTA DI DELIBERAZIONE DEL PRESIDENTE

N. 1596 / 2026

Oggetto: BILANCIO DI PREVISIONE 2026 IN GESTIONE PROVVISORIA - VARIAZIONI DI PARTE CORRENTE E DI PARTE CAPITALE

Il Capo del Settore III Economico Finanziario

Preso atto che l'Ente ha dichiarato il dissesto finanziario con Deliberazione C.P. n. 15 dell'11/05/2018 e che, ad oggi, non ha ancora ricevuto l'approvazione dell'ipotesi di bilancio stabilmente riequilibrato, presentata nello scorso mese di novembre ma non accolta dal Ministero, con la conseguente proroga di ulteriori cinque anni per il dissesto in atto (dal 2023 al 2028);

Considerato che l'ultimo bilancio ufficiale è quello relativo al triennio 2017-2018-2019, approvato con Deliberazione C.P. n. 7 del 16/02/2018 e che dal 2018 in poi si è operato contabilmente in "*gestione provvisoria*", secondo quanto previsto dalla normativa con riferimento all'**esercizio dell'ultimo bilancio di previsione deliberato**, in attesa dell'approvazione dell'ipotesi di bilancio stabilmente riequilibrato da parte del competente organo e della sua approvazione da parte della Commissione presso il Ministero dell'Interno;

Che pertanto fino a tale momento si opera in gestione provvisoria con riferimento agli stanziamenti del bilancio di previsione 2019 e successive variazioni;

Viste le richieste formali pervenute, come da allegati al presente provvedimento:

- Nota Prot. n. 14737 del 19/05/2026 del Settore V;
- Nota Prot. n. 14595 del 18/05/2026 del Settore VIII;
- Nota Prot. n. 14785 del 20/05/2026 del Settore VIII;
- Note Prot. n. 14287 del 14/05/2025 del Settore IX;

Preso atto che si è inoltre determinata una minore spesa per il Concorso alla Finanza Pubblica (Legge 178/2020 limitatamente alle annualità 2024 e 2025) per complessivi € 407.193,00 e che, appare opportuno e necessario che questo Settore provveda all'assegnazione delle risorse resesi disponibili per i Capitoli della spesa che necessitano maggiormente di essere impinguati;

Visti gli uniti prospetti contabili, riportanti le schede di variazione per singolo Settore, che costituiscono parte integrante e sostanziale del presente atto in uno alla relativa documentazione;

Vista la seguente tabella riepilogativa delle variazioni da apportare a saldo 0 (zero)

Settore	Variazioni Entrata	Variazioni Spesa
III		--407.193,00 +407.193,00
V	+988.174,09	+988.174,09
VIII	+1.148.907,71	+1.148.907,71
VIII	+5.575.262,67	+5.575.262,67
IX	+5.689.228,24	+5.689.228,24

Visto il parere espresso dall'Organo di Revisione in data 05/06/2026 con Verbale n. 10 allegato al presente provvedimento;

Per le motivazioni espresse in narrativa;

Propone

1. di apportare, al Bilancio di Previsione 2026 in gestione provvisoria le Variazioni descritte in premessa e riportate nelle allegate schede di variazione n. 22, 23, 24, 25 e 26;

2. di prendere atto che le variazioni di cui al presente provvedimento non alterano gli equilibri di bilancio dell'annualità 2026;

3. di dichiarare il presente provvedimento immediatamente esecutivo.

Allegati:

➢ Variazioni di bilancio di competenza desunte dalla contabilità ufficiale dell'Ente;

➢ Parere del Collegio dei Revisori dei Conti n.10 del 05/06/2026

➢ Richieste pervenute dai Settori, come sopra richiamate.

Data sottoscrizione Proposta

-

Siracusa lì, 08/06/2026

IL CAPO SETTORE
CAPPUCCIO ANTONIO
(Sottoscritto digitalmente ai sensi dell'art. 21 D.L.gs n 82/2005 e s.m.i.)

-

Il Presidente

VISTA la suesposta proposta di deliberazione;

RITENUTA la proposta dell'Ufficio meritevole di accoglimento;

VISTO il parere di regolarità tecnica del Dirigente responsabile del Settore;

VISTO il parere di regolarità contabile del Dirigente del III Settore;

Delibera

1. di **APPROVARE,** per i motivi in premessa espressi, la sopra riportata proposta di deliberazione.

2. di **DICHIARARE** la presente deliberazione immediatamente eseguibile, ai sensi dell' art 12 comma 2 della L. R. n 44/91 e s.m.i.

Letto, confermato e sottoscritto

IL VICE SEGRETARIO GENERALE
Apollonia Bonaccorso
(Sottoscritto digitalmente ai sensi
dell'art. 21 D.L.gs n 82/2005 e s.m.i.)

IL PRESIDENTE
Michelangelo Giansiracusa
(Sottoscritto digitalmente ai sensi
dell'art. 21 D.L.gs n 82/2005 e s.m.i.)

-

LIBERO CONSORZIO COMUNALE DI SIRACUSA

IX SETTORE - MANUTENZIONE PATRIMONIO EDILIZIO

Siracusa lì 14/05/2026
Cod. Fisc.: 80001670894

Al Capo del III Settore

e, p.c.

Al Presidente

Al Segretario Generale

LORO SEDI

OGGETTO: PROPOSTE DI VARIAZIONI DI BILANCIO CONSEGUENTI SOLO ALLA RICEZIONE DI DECRETI DI FINANZIAMENTO DA ALTRI SOGGETTI - MINISTERI E REGIONE..

Si porta a conoscenza della S.V. che con nota n.8008 del 06/05/2026 acquisita in pari data al ns. prot.n. 13253 il Dipartimento Autonomie Locali- Servizio 1- Ha comunicato che con D.R.S, nn. 666 e 667 entrambi del 09/12/2026 sono state impegnate sul bilancio regionale capitolo di spesa n. 590412 a favore di questo Libero Consorzio Comunale, le somme di € 5.689.228,24 e di € 13.125.588,38 rispettivamente.

Occorre pertanto procedere all'aggiornamento e regolarizzazione delle scritture contabili relative a detti finanziamenti.

In particolare, questo IX Settore è beneficiario dei finanziamenti assegnati con DRS 666 del 09/12/2026 ammontanti ad € 5.689.228,24.

Si chiede pertanto di effettuare la variazione per l'annualità 2026 al Cap. Entrata 5600-11 per la somma di ad € 5.689.228,24.

Analoga variazione si chiede per il corrispondente Cap. Uscita 5600-11.

Si allega copia del DRS 666 del 09/12/2026 .

Il Capo del IX Settore
Ing. Paolo Trigilio

Copia informatica per consultazione Protocollo N. 14287/2026 del 14/05/2026

D.R.S. n. 666

REPUBBLICA ITALIANA

REGIONE SICILIANA

ASSESSORATO REGIONALE DELLE AUTONOMIE LOCALI E FUNZIONE PUBBLICA
DIPARTIMENTO DELLE AUTONOMIE LOCALI
Servizio 1 *"Indirizzi generali e contenzioso. Enti di Area Vasta"*

IL DIRIGENTE DEL SERVIZIO

Assegnazione ed Impegno in favore dei Liberi Consorzi Comunali e Città Metropolitane delle risorse relative al contributo di cui all'art. 1, c.883, Legge n. 145/2018 aggiunte sullo stanziamento del capitolo 590412 a seguito della variazione di bilancio introdotta dal Ragioniere Generale dell Regione con il D.D. n. 2097 del 03/11/2025

VISTO lo Statuto della Regione Siciliana;

VISTA la legge regionale 29 dicembre 1962, n. 28 "*Ordinamento del Governo e dell'Amministrazione centrale della Regione Siciliana*";

VISTA la legge regionale 15 maggio 2000, n. 10, e successive modifiche ed integrazioni;

VISTA la legge regionale 16 dicembre 2008, n. 19, recante "*Norme per la riorganizzazione dei Dipartimenti regionali - Ordinamento del Governo e dell'Amministrazione della Regione*";

VISTA la legge regionale 5 aprile 2011, n. 5 e sue successive modifiche ed integrazioni ed in particolare l'art.12, comma 3, concernente il riconoscimento del valore legale degli atti della pubblica amministrazione dalla data di loro inserimento nei siti telematici degli enti;

VISTO il D.P. Reg. n. 20 del 29/02/2012 di approvazione del regolamento recante norme di attuazione dell'articolo 2, commi 2 bis e 2 ter, della legge regionale 30 aprile 1991, n. 10 e successive modifiche ed integrazioni, per l'individuazione dei termini di conclusione dei procedimenti amministrativi di competenza del Dipartimento regionale delle Autonomie Locali;

VISTA la legge regionale 21 maggio 2019, n. 7 "*Disposizioni per i procedimenti amministrativi e la funzionalità dell'azione amministrativa*";

VISTO il Decreto del Presidente della Regione siciliana 5 aprile 2022, n. 9 concernente "*Regolamento di attuazione del Titolo II della legge regionale 16 dicembre 2008, n. 19. Rimodulazione degli assetti organizzativi dei Dipartimenti regionali ai sensi dell'articolo 13, comma 3, della legge regionale 17 marzo 2016, n. 3*";

VISTO il D.P. Reg. n. 449 del 13/02/2023, concernente il conferimento dell'incarico di Dirigente Generale del Dipartimento regionale delle Autonomie locali;

VISTO il D.D.G. n. 383 del 07/09/2023 concernente il conferimento dell'incarico di dirigente del Servizio 1 - "*Indirizzi generali e contenzioso. Enti di area Vasta*" con decorrenza 01/09/2023;

VISTO il Decreto Legislativo 23 giugno 2011 n. 118 e successive modifiche ed integrazioni, inerente l' "*Armonizzazione dei sistemi contabili e degli schemi di bilancio*";

VISTO l'art. 5 della legge regionale 19 luglio 2019 n. 13 il quale, al comma 1, prevede che " *Il Ragioniere generale è autorizzato ad effettuare operazioni finanziarie per l'attualizzazione dell'importo massimo di 250 milioni di euro attribuito alla Regione siciliana, ai sensi dell'articolo 1, comma 883, della legge 30 dicembre 2018, n. 145, entro il 31 dicembre 2019, da trasferire ai liberi Consorzi comunali ed alle Città metropolitane, per le finalità definite dalla medesima legge*";

VISTO l'art. 9 della legge regionale 15 aprile 2021, n. 9 concernente "*Snellimento dei controlli delle Ragionerie centrali*";

VISTA la circolare n. 11 del 1°luglio 2021 della Ragioneria Generale della Regione recante "*Art. 9 della legge regionale n. 9 del 15 aprile 2021 recante «Disposizioni programmatiche e correttive per l'anno 2021. Legge di stabilità regionale»*";

VISTA la circolare n. 17 del 10 dicembre 2021 della Ragioneria Generale della Regione recante "*Controllo contabile di cui all'art. 9 della legge regionale 15 aprile 2021, n. 9 – Integrazione alla Circolare del 1° luglio 2021*";

Copia informatica per consultazione Protocollo N. 14287/2026 del 14/05/2026

VISTA la legge regionale 09 gennaio 2025, n. 1: "*Legge di stabilità Regionale 2025-2027*";

VISTA la legge regionale 09 gennaio 2025, n. 2: "*Bilancio di previsione della Regione siciliana per il triennio 2025-2027.*";

VISTO il comma 883 dell'art. 1 della Legge 30 dicembre 2018 n. 145 che attribuisce alla Regione Siciliana l'importo complessivo di euro 540 milioni da destinare ai liberi consorzi e alle città metropolitane per le spese di manutenzione straordinaria di strade e scuole, da erogare in quote di euro 20 milioni per ciascuno degli anni 2019 e 2020 e di euro 100 milioni per ciascuno degli anni dal 2021 al 2025;

VISTO il D.A. n. 514 del 06/12/2019 con il quale l'Assessore alla Funzione pubblica e alle Autonomie locali, di concerto con l'Assessore all'Economia, hanno effettuato il riparto della complessiva somma di 540 milioni di Euro discendenti dall'Accordo stipulato dalla Regione con lo Stato nel dicembre 2018, alle Città Metropolitane e ai Liberi Consorzi, secondo la colonna "F" della tabella allegata al medesimo decreto;

VISTO il documento di sintesi della seduta della Conferenza Regione - Autonomie locali del 12/02/2020, trasmesso con nota dipartimentale prot. 1844 del 14/02/2020;

VISTO il D.A. n. 159 del 10/06/2020 con il quale l'Assessore alla Funzione pubblica e alle Autonomie locali, l'Assessore alle Infrastrutture e mobilità e l'Assessore all'istruzione e formazione professionale, di concerto, hanno, individuato le modalità per la programmazione, presentazione e rendicontazione degli interventi di manutenzione straordinaria di strade e scuole, definendo le procedure di trasferimento delle risorse ai Liberi Consorzi Comunali ed alle Città metropolitane;

VISTI i D.D.G. n. 243 del 06/08/2021, n. 356 del 20/10/2021, n. 357 del 20/10/2021, n. 391 del 05/11/2021, n. 392 del 05/11/2021, n. 393 del 05/11/2021, n. 394 del 05/11/2021, n. 395 del 05/11/2021 e n. 408 del 10/11/2021, con cui sono stati approvati i programmi relativi al periodo 2021-2025 presentati rispettivamente dalle Città Metropolitane di Palermo, Messina e Catania, e dai Liberi Consorzi Comunali di Ragusa, Enna, Siracusa, Trapani, Caltanissetta e Agrigento;

VISTO lo stanziamento iniziale, sulla competenza dell'esercizio finanziario 2025, del capitolo di spesa 590412 "*Contributi agli investimenti a favore dei Consorzi e delle Città Metropolitane ai sensi del comma 883, dell'articolo 1, della Legge 30 Dicembre 2018, n.145*", pari a 100 milioni di EURO, indicato nel Bilancio di previsione della Regione siciliana per il triennio 2025-2027;

VISTO il D.R.S. del Servizio 6 del Dipartimento delle Autonomie Locali n. 219 del 12/07/2021 con il quale, a valere sul competente Capitolo d'entrata n. 7707 del Bilancio della Regione Siciliana "*Entrate derivanti dall'accordo firmato il 19 dicembre 2018 tra il ministro dell'economia e delle finanze ed il presidente della regione siciliana da destinare ai liberi consorzi e alle città metropolitane per le spese di manutenzione straordinaria di strade e scuole ai sensi del comma 883 dell'articolo 1 della legge 30 dicembre 2018, n.145*", è stato accertato, per gli esercizi finanziari 2021-2025, l'importo complessivo di 450 milioni di EURO per far fronte alle spese di cui al comma 883 dell'art. 1 della Legge 30 dicembre 2018 n. 145 relative agli anni dal 2021 al 2025;

RILEVATO che in data del 07/10/2025 è stato completato da parte della Tesoreria Unica dello Stato (Bankit), a valere sul capitolo CAP. 7511 del bilancio dello Stato il trasferimento dell'ultima rata dell'importo complessivo di 450 milioni di EURO delle risorse spettanti alla Regione Siciliana per far fronte alle spese di cui al comma 883 dell'art. 1 della Legge 30 dicembre 2018 n. 145 per il periodo 2019-2025 accertate in entrata con il succitato D.R.S. n. 219 del 12/07/2021 ed imputate per quote annuali sul Capitolo 7707 del Bilancio della Regione Siciliana a copertura finanziaria degli impegni annualmente assunti a valere sul capitolo di spesa 590412, finalizzato al trasferimento ai liberi Consorzi comunali ed alle Città metropolitane delle risorse da utilizzare per gli interventi di manutenzione straordinaria di strade e scuole, sulla base della programmazione approvata per detti enti sino all'annualità 2025, come meglio specificato nel prospetto di seguito riportato:

Copia informatica per consultazione Protocollo N. 14287/2026 del 14/05/2026

ACCERTAMENTI	2019	2020	2021	2022	2023	2024	2025	TOTALI Periodo 2019-2025
Accertamenti Cap. 7707 (Trasferimenti dello Stato)	€ 20.000.000,00	€ 20.000.000,00	€ 100.000.000,00	€ 100.000.000,00	€ 100.000.000,00	€ 100.000.000,00	€ 100.000.000,00	**€ 540.000.000,00**
Provvedimenti Amministrativi di accertamento	D.R.S. n. 478 del 19/11/2019	D.R.S. n. 448 del 14/12/2020	D.R.S. n. 108 del 05/05/2021 D.R.S. n. 219 del 12/07/2021	D.R.S. n. 219 del 12/07/2021	D.R.S. n. 219 del 12/07/2021	D.R.S. n. 219 del 12/07/2021	D.R.S. n. 219 del 12/07/2021	

VISTI i provvedimenti amministrativi con i quali, a valere sulle disponibilità del capitolo **590412** del Bilancio della Regione Siciliana sono state assegnate ed impegnate in favore dei **Liberi Consorzi Comunali** e delle **Città Metropolitane** per le finalità di cui al comma 883 dell'art. 1 della Legge 30 dicembre 2018 n. 145 e del comma 1 dell'art. 5 della legge regionale 19 luglio 2019 n. 1, ed in applicazione delle procedure di trasferimento delle risorse 2021-2025 previste dal D.A. n. 159 del 10/06/2020 e dal D.A. n. 47 del 22/03/2023, come meglio specificato nel prospetto di seguito riportato:

IMPEGNI	2019	2020	2021	2022	2023	2024	2025	TOTALI Periodo 2019-2025
Impegni amministrativi Capitolo 590412	€ 20.000.000,00	€ 19.517.702,62	€ 87.318.851,29	€ 101.356.564,14	€ 100.000.000,00	€ 107.742.801,68	€ 100.000.000,00	**€ 535.935.919,73**
Provvedimenti Amministrativi di impegno	D.D.G. n. 515 del 06/12/2019	D.D.G. n. 185 del 28/06/2021	- D.D.G. n. 185 del 28/06/2021 D.D.G. n. 243 del 06/08/2021 - D.D.G. n. 356 del 22/10/2021 - D.D.G. n. 357 del 22/10/2021 - D.D.G. n. 391 del 05/11/2021 - D.D.G. n. 392 del 05/11/2021 - D.D.G. n. 393 del 05.11.2021 - D.D.G. n. 394 del 05/11/2021 - D.D.G. n. 395 del 05/11/2021 - D.D.G. n. 408 del 10/11/2021	- D.D.G. n. 309 del 09/08/2022 - D.D.G. n. 310 del 09/08/2022 D.D.G. n. 311 del 09/08/2022 - D.D.G. n. 312 del 09/08/2022 - D.D.G. n. 313 del 09/08/2022 - D.D.G. n. 314 del 09/08/2022 - D.D.G. n. 315 del 09/08/2022 - D.D.G. n. 378 del 13/09/2022 - D.D.G. n. 581 del 22/11/2022 -	- D.R.S. n. 91 del 18/04/2023 D.R.S. n. 92 del 18/04/2023 - D.R.S. n. 93 del 18/04/2023 - D.R.S. n. 116 del 02/05/2023 D.R.S. n. 117 del 02/05/2023 D.R.S. n. 157 del 15/05/2023 D.R.S. n. 158 del 15/05/2023 - D.R.S. n. 159 del 15/05/2023 - D.R.S. n. 645 del 22/12/2023	- DRS n. 209 del 19/06/2024 - DRS n. 324 del 09/08/2026 - DRS n. 327 del 09/08/2026 - DRS n. 531 del 28/11/2024 - DRS n. 562 del 06/12/2024 - DRS n. 584 del 12/12/2024	- D.R.S. n. 462 del 01/09/2025 - D.R.S. n. 463 del 01/09/2025 - D.R.S. n. 583 del 11/11/2025 - D.R.S. n. 584 del 11/11/2025		

ACCERTATO dalle risultanze dei sistemi di contabilità regionale SIC e SCORE che le risorse trasferite dallo Stato nel corso del periodo 2019-2025 per le finalità di cui al comma 883 dell'art. 1 della Legge 30 dicembre 2018 n. 145, accertate sul capitolo di entrata 7707 del Bilancio della Regione Siciliana per l'importo complessivo di **€ 540.000.000,00**, sono state stanziate sul capitolo di spesa **590412** del Bilancio regionale sugli esercizi finanziari del periodo 2019-2025 per l'importo complessivo di **€ 539.517.702,62** del quale è stato impegnato l'importo complessivo di **€ 533.737.919,73**, come meglio specificato nel prospetto di seguito riportato:

LIBERI CONSORZI COMUNALI E CITTA' METROPOLITANE	RIPARTIZIONE RISORSE TRASFERITE DALLO STATO AI SENSI DEL D.A. 514/2017	RIPARTIZIONE RISORSE COMPLESSIVE STANZIATE SUL CAPITOLO 590412 - 2019-2025	PROGRAMMAZIONE EFFETTIVA DEI LL.CC. E CC.MM. - 2019-2025	RISORSE COMPLESSIVE IMPEGNATE - 2019-2025	RISORSE TRASFERITE DALLO STATO AD OGGI NON UTILIZZATE			TOTALE RISORSE TRASFERITE	RISORSE ASSEGNABILI E IMPEGNABILI A SEGUITO DELLA VARIAZIONE DI BILANCIO INTRODOTTA CON IL D.D. N. 2097 DEL 03/11/2025
					DI CUI		TOTALE		
					STANZIATE NEL PERIODO 2019-2025	NON STANZIATE NEL PERIODO 2019-2025			
Libero Consorzio di Agrigento	€ 49.553.944,06	€ 49.553.944,06	€ 49.553.944,06	€ 49.550.119,28	€ 3.824,78	€ 0,00	€ 3.824,78	€ 49.553.944,06	€ 3.824,78
Libero Consorzio di Caltanissetta	€ 38.274.649,48	€ 38.274.649,48	€ 38.274.649,48	€ 38.271.695,14	€ 2.954,34	€ 0,00	€ 2.954,34	€ 38.274.649,48	€ 2.954,34
Città Metropolitana di Catania	€ 99.979.551,85	€ 99.979.502,37	€ 99.979.502,37	€ 99.971.831,21	€ 7.671,16	€ 49,48	€ 7.720,64	€ 99.979.551,85	€ 7.671,16
Libero Consorzio di Enna	€ 30.463.045,51	€ 30.463.045,51	€ 30.463.045,51	€ 30.410.693,95	€ 52.351,56	€ 0,00	€ 52.351,56	€ 30.463.045,51	€ 52.351,56
Città Metropolitana di Messina	€ 82.327.202,93	€ 82.286.494,08	€ 82.286.494,08	€ 82.279.923,38	€ 6.570,70	€ 40.708,85	€ 47.279,55	€ 82.327.202,93	€ 6.570,70
Città Metropolitana di Palermo	€ 106.598.885,86	€ 106.296.686,95	€ 106.296.686,95	€ 106.285.612,59	€ 11.074,36	€ 302.198,91	€ 313.273,27	€ 106.598.885,86	€ 11.074,36
Libero Consorzio di Ragusa	€ 31.541.744,67	€ 31.541.744,67	€ 31.541.744,67	€ 31.539.310,37	€ 2.434,30	€ 0,00	€ 2.434,30	€ 31.541.744,67	€ 2.434,30
Libero Consorzio di Siracusa	€ 53.689.671,89	€ 53.553.783,34	€ 49.767.068,85	€ 47.864.555,10	€ 5.689.228,24	€ 135.888,55	€ 5.825.116,79	€ 53.689.671,89	€ 5.689.228,24
Libero Consorzio di Trapani	€ 47.571.303,75	€ 47.567.852,15	€ 47.567.852,15	€ 47.564.178,71	€ 3.673,44	€ 3.451,60	€ 7.125,04	€ 47.571.303,75	€ 3.673,44
	€ 540.000.000,00	**€ 539.517.702,61**	**€ 535.730.988,12**	**€ 533.737.919,73**	**€ 5.779.782,88**	**€ 482.297,39**	**€ 6.262.080,27**	**€ 540.000.000,00**	**€ 5.779.782,88**

VISTO il D.D. n. 2097 del 03/11/2025 con il quale il Ragioniere Generale della Regione, ha introdotto, nelle previsioni dell'entrata e della spesa per l'esercizio 2025, le **variazioni** in termini di competenza e di cassa finalizzata all'utilizzo dell'avanzo finanziario (entrata) verso quella di spesa, imputando la somma di **€ 5.779.782,92** al capitolo n. **590412** del bilancio della Regione il cui stanziamento finale è conseguentemente aggiornato all'importo di **€ 105.779.782,92**;

Copia informatica per consultazione Protocollo N. 14287/2026 del 14/05/2026

VISTO il D.A. n. 47 del 22/03/2023 con il quale l'Assessore alla Funzione pubblica e alle Autonomie locali, di concerto con l'Assessore alle Infrastrutture e mobilità e l'Assessore all'Istruzione e formazione professionale, hanno disposto la modifica e l'integrazione delle modalità attuative previste dal D.A. n. 159 del 10/06/2020, con particolare riguardo all'art. 1 - punto 1.1 "*Programmazione degli Interventi*";

CONSIDERATO che il Decreto interassessoriale n. 47 del 22/03/2023, relativamente al periodo 2023-2025, all'articolo 1, punto 1.1), lett. a), consente ai Liberi Consorzi e Città Metropolitane di modificare la programmazione approvata precedentemente *"… in piena autonomia e secondo le esigenze espresse … ad esclusione delle quote parte del costo degli interventi a valere sulle annualità 2021-2022, che sono sottoposte interamente alle linee guida previste dal Decreto Interassessoriale n. 159 del 10/06/2020*";

RILEVATO che i singoli Liberi Consorzi e Città Metropolitane, in applicazione dell'articolo 1, punto 1.1), lett. a), del D.A. n. 47 del 22/03/2023, possono opportunamente modificare la programmazione precedentemente approvata relativa all'annualità 2025 riadattando gli interventi in relazione alla copertura finanziaria assicurata dal contributo assegnato;

VISTA la nota del Servizio 1 del Dipartimento delle Autonomie Locali prot. n. 19715 del 25/11/2025 con la quale, al fine dell'utilizzo delle risorse resesi disponibili a seguito delle suddette variazioni di bilancio, sul capitolo di spesa 590412, è stato richiesto ai Liberi Consorzi e alle Città Metropolitane di procedere a riadeguare ed aggiornare la programmazione degli interventi di manutenzione straordinaria di strade e scuole di cui all'art. 1, comma 883, della Legge 30 dicembre 2018 n. 145 ai sensi di quanto disposto dall'articolo 1, punto 1.1, del D.A. n. 47/2023, trasmettendo la stessa unitamente ai pareri acquisiti presso i Dipartimenti tecnici competenti per materia nel caso di inserimento di nuovi interventi;

RITENUTO per le finalità di cui al comma 883 dell'art. 1 della Legge 30 dicembre 2018 n. 145 e del comma 1 dell'art. 5 della legge regionale 19 luglio 2019 n. 1, ed in applicazione delle procedure di trasferimento delle risorse 2021-2025 previste dal citato D.A. n. 159 del 10/06/2020 e dal citato D.A. n. 47 del 22/03/2023, di dover procedere, sulla competenza dell'esercizio finanziario 2025 e a valere sulle disponibilità del capitolo di spesa **590412** del Bilancio della Regione Siciliana 2025-2027, all'assegnazione e all'assunzione dell'impegno dell'importo di **€ 5.779.782,92** aggiunto allo stanziamento iniziale di detto capitolo con la variazione di bilancio introdotta con il D.D. n. 2097 del 03/11/2025 con il quale il Ragioniere Generale della Regione, come meglio specificato nel prospetto di seguito riportato:

	Ente Beneficiario	*STANZIAMENTO INIZIALE 2025 CAPITOLO 590412*	*STANZIAMENTO FINALE 2025 CAPITOLO 590412*	*IMPORTI ASSEGNABILI E IMPEGNABILI SU STANZIAMENTO INIZIALE 2025 CAPITOLO 590412*
LL.CC.	*Libero Consorzio di Agrigento*	€ 9.505.769,85	€ 9.509.594,63	€ 3.824,78
	Libero Consorzio di Caltanissetta	€ 7.342.509,87	€ 7.345.464,21	€ 2.954,34
	Libero Consorzio di Enna	€ 5.844.498,67	€ 5.896.850,23	€ 52.351,56
	Libero Consorzio di Ragusa	€ 6.050.032,03	€ 6.052.466,33	€ 2.434,30
	Libero Consorzio di Siracusa	€ 6.247.486,25	€ 11.936.714,49	€ 5.689.228,24
	Libero Consorzio di Trapani	€ 9.129.326,71	€ 9.133.000,15	€ 3.673,44
	TOTALE (A)	**€ 44.119.623,38**	**€ 49.874.090,04**	**€ 5.754.466,66**
CC.MM.	*Città Metropolitana di Catania*	€ 19.188.353,30	€ 19.196.024,46	€ 7.671,16
	Città Metropolitana di Messina	€ 16.252.916,35	€ 16.259.487,05	€ 6.570,70
	Città Metropolitana di Palermo	€ 20.439.106,97	€ 20.450.181,33	€ 11.074,36
	TOTALE (B)	**€ 55.880.376,62**	**€ 55.905.692,84**	**€ 25.316,22**
	TOTALE (A) + (B)	**€ 100.000.000,00**	**€ 105.779.782,88**	**€ 5.779.782,88**

Copia informatica per consultazione Protocollo N. 14287/2026 del 14/05/2026

PRESO ATTO che il presente provvedimento risulta compatibile con quanto previsto dalla circolare n. 13 del 28 settembre 2020 "*Direttive in tema di controlli amministrativi contabili (ed eventuali s.m.i.) della Ragioneria Generale della Regione Siciliana*" e la successiva circolare n. 11 del 01/07/2021;

per quanto indicato in premessa

DECRETA

Art.1

A valere sulle disponibilità del cap. **590412** del Bilancio della Regione Siciliana 2025-2027, sulla competenza dell'esercizio finanziario 2025, per le finalità di cui al comma 883 dell'art. 1 della Legge 30 dicembre 2018 n. 145 e del comma 1 dell'art. 5 della legge regionale 19 luglio 2019 n. 1, ed in applicazione delle procedure di trasferimento delle risorse 2021-2025 ripartite con il D.A. n. 514 del 06/12/2019 il cui utilizzo è stato disciplinato dal D.A. n. 159 del 10/06/2020 e dal D.A. n. 47 del 22/03/2023, sono **assegnate** ed **impegnate** in favore dei **Liberi Consorzi Comunali di Agrigento, Caltanissetta, Enna, Ragusa, Siracusa e Trapani** le seguenti somme spettanti a ciascun ente secondo il riparto indicato nel prospetto appresso riportato:

	Ente Beneficiario	Codice ISTAT	Codice Fiscale	IMPORTI ASSEGNATI	IMPORTI IMPEGNATI
LL.CC.	Libero Consorzio di Agrigento	084	80002590844	€ 3.824,78	€ 3.824,78
	Libero Consorzio di Caltanissetta	085	00115070856	€ 2.954,34	€ 2.954,34
	Libero Consorzio di Enna	086	80000810863	€ 52.351,56	€ 52.351,56
	Libero Consorzio di Ragusa	088	01261830887	€ 2.434,30	€ 2.434,30
	Libero Consorzio di Siracusa	089	80001670894	€ 5.689.228,24	€ 5.689.228,24
	Libero Consorzio di Trapani	081	93004780818	€ 3.673,44	€ 3.673,44
	TOTALE (A)		**TOTALE**	**€ 5.754.466,66**	**€ 5.754.466,66**

Art. 2

A valere sulle disponibilità del cap. **590412** del Bilancio della Regione Siciliana 2025-2027, sulla competenza dell'esercizio finanziario 2025, per le finalità di cui al comma 883 dell'art. 1 della Legge 30 dicembre 2018 n. 145 e del comma 1 dell'art. 5 della legge regionale 19 luglio 2019 n. 1, ed in applicazione delle procedure di trasferimento delle risorse 2021-2025 ripartite con il D.A. n. 514 del 06/12/2019 il cui utilizzo è stato disciplinato dal D.A. n. 159 del 10/06/2020 e dal D.A. n. 47 del 22/03/2023, sono **assegnate** ed **impegnate** in favore delle **Città Metropolitane di Palermo, Catania e Messina** le seguenti somme spettanti a ciascun ente secondo il riparto indicato nel prospetto appresso riportato:

	Ente Beneficiario	Codice ISTAT	Codice Fiscale	IMPORTI ASSEGNATI	IMPORTI IMPEGNATI
CC.MM.	Città Metropolitana di Catania	287	00397470873	€ 7.671,16	€ 7.671,16
	Città Metropolitana di Messina	283	80002760835	€ 6.570,70	€ 6.570,70
	Città Metropolitana di Palermo	282	80021470820	€ 11.074,36	€ 11.074,36
	TOTALE (B)		**TOTALE**	**€ 25.316,22**	**€ 25.316,22**
	TOTALE (A) + (B)			**€ 5.779.782,88**	**€ 5.779.782,88**

Copia informatica per consultazione Protocollo N. 14287/2026 del 14/05/2026

Art. 3

Gli enti destinatari delle risorse impegnate ai sensi degli articolo 1 e 2 del presente provvedimento provvederanno ad aggiornare le proprie programmazioni secondo quanto previsto dal D.A. n. 47 del 22/03/2023, con particolare riferimento all'articolo 1, punto 1.1), lett. a), e nel rispetto delle rimanenti disposizioni applicabili di cui al D.A. n. 159 del 10/06/2020.

Con successivo provvedimento si procederà alla liquidazione delle somme impegnate di cui all'articolo 1 del presente decreto, previo aggiornamento della rinnovata programmazione debitamente validata dai competenti uffici tecnici regionali per i nuovi interventi aggiunti.

Art. 4

La spesa prevista dal presente provvedimento, relativa ad obbligazioni con scadenza entro il corrente esercizio finanziario, è codificata con i seguenti codici di V livello del piano dei conti integrato:

LL.CC. ⇒ P.F.: U.2.03.01.02.002 – C.E.: 2.3.2.01.02.002 – S.P.: 2.4.3.04.01.02.002.

CC.MM ⇒ P.F.: U.2.03.01.02.004 – C.E.: 2.3.2.01.02.004 – S.P.: 2.4.3.04.01.02.004.

Art. 5

Il presente provvedimento è trasmesso al responsabile del procedimento di pubblicazione dei contenuti sul sito internet istituzionale del Dipartimento regionale delle Autonomie locali, in osservanza a quanto disposto dall'art. 68, comma 5, della legge regionale 12 agosto 2014, n. 21 e ss.mm.ii. .

Art. 6

Il presente decreto sarà trasmesso, altresì, alla competente Ragioneria centrale per la Presidenza e l'Assessorato regionale delle Autonomie locali e la Funzione pubblica, per la registrazione, ai sensi dell'art. 9 della legge regionale 15 aprile 2021, n. 9 .

Art. 7

Avverso il presente decreto è esperibile ricorso innanzi al T.A.R. entro 60 giorni o ricorso straordinario al Presidente della Regione entro 120 giorni dalla pubblicazione.

Palermo, 09/12/2025

IL FUNZIONARIO DIRETTIVO
Angela Vella

ARCANGELA VELLA
Firmato digitalmente da ARCANGELA VELLA
Data: 2025.12.04 12:16:04 +01'00'

IL DIRIGENTE DEL SERVIZIO 1
Bernardo Santomauro

BERNARDO SANTOMAURO
REGIONE SICILIANA
DIRIGENTE
04.12.2025 13:08:48 GMT+02:00

Copia informatica per consultazione Protocollo N. 14287/2026 del 14/05/2026

Libero Consorzio Comunale di Siracusa

V SETTORE

PUBBLICA ISTRUZIONE PATRIMONIO SERVIZI SOCIALI CULTURA E SPORT

Al Capo del III Settore
Dott. A. Cappuccio

Oggetto: variazione bilancio.

In riferimento al decreto n. 1604 del 07/05/2026 da parte dell'Assessorato Regionale, della Famiglia, delle Politiche Sociali e del Lavoro, si chiede la variazione in incremento di €. 988.174,09
in entrata al cap.92 codice 2.01.01.02.001
in uscita al cap. 442/84 codice 04.06-1.03.02.99.999

In allegato D.R.S. n. 1604/26

Distinti Saluti

Siracusa lì 18/05/2026

Il Capo del V Settore
Dott.ssa Claudia Calore

Copia informatica per consultazione Protocollo N. 14737/2026 del 19/05/2026

Repubblica Italiana

D.R.S. n. 1604 del 07.05.2026

REGIONE SICILIANA

Assessorato Regionale della Famiglia, delle Politiche Sociali e del Lavoro
Dipartimento Regionale della Famiglia e delle Politiche Sociali

IL DIRIGENTE DEL SERVIZIO

Decreto di impegno e liquidazione € 11.803.116,00 in favore delle Città Metropolitane e dei Liberi Consorzi Comunali "Fondo unico per l'inclusione delle persone con disabilità" – Fondi Stato annualità 2025

VISTO lo Statuto della Regione Siciliana;

VISTA la legge ed il regolamento sulla contabilità generale dello Stato;

VISTA la L.R. 09/05/1986 n. 22 di riordino dei servizi socio – assistenziali;

VISTA la Legge 8 novembre 2000, n. 328 recante *"Legge quadro per la realizzazione del sistema integrato di interventi e servizi sociali"* ed in particolare l'art. 18 della Legge medesima che prevede l'adozione del Piano Nazionale e dei Piani regionali degli interventi e dei servizi sociali;

VISTO il Decreto legislativo del 23.06.2011 n. 118 "*Disposizioni in materia di armonizzazione dei sistemi contabili e degli schemi di bilancio delle Regioni, degli enti locali e dei loro organismi, a norma degli articoli 1 e 2 della legge 5 maggio 2009, n. 42"* e ss.mm.ii;

VISTO l'articolo 11 della legge regionale 13 gennaio 2015, n. 3 secondo il quale, a decorrere dall'1 gennaio 2015, la Regione applica le disposizioni del sopra citato decreto legislativo n.118/2011 e successive modifiche ed integrazioni;

VISTA la legge regionale 4 agosto 2015 n.15 *"Disposizioni in materia di Liberi Consorzi Comunali e Città Metropolitane"* e ss. mm.ii.;

VISTO l'articolo 6 della legge regionale 05.12.2016 n. 24, così come modificato dall'articolo 41 delle legge regionale n. 10 del 20 giugno 2019 *"Disposizioni in materia di studio";*

VISTO il D.P. Reg. del 05.04.2022, n. 9, pubblicato sulla GURS n. 25, parte I, del 1° giugno 2022, con il quale è stato emanato il *"Regolamento di attuazione del Titolo II della legge regionale 16 dicembre 2008, n. 19. Rimodulazione degli assetti organizzativi dei Dipartimenti regionali, ai sensi dell'articolo 13, comma 3, della legge regionale 17 marzo 2016 n. 3"*;

VISTO il D.P. Reg n. 556 del 2 febbraio 2026, con il quale, in esecuzione della Deliberazione di Giunta regionale n. 340 del 7 novembre 2025, all'Avvocato Ettore Riccardo Foti, dirigente di terza fascia dell'Amministrazione regionale, è stato conferito l'incarico di Dirigente Generale *ad interim* del Dipartimento regionale della Famiglia e delle Politiche Sociali;

VISTO il D.D.G. n. 196 del 26 gennaio 2026, con il quale è stato prorogato il termine di scadenza del contratto individuale di lavoro, relativo all'incarico al dott. Guglielmo Reale, Dirigente del Servizio 7 "Fragilità e Povertà" del Dipartimento regionale della Famiglia e delle Politiche Sociali, sino alla data del 31 marzo 2026;

VISTA la nota prot. n. 12434 del 25.03.2026 con la quale il Dirigente Generale *ad interim,* Avv. Ettore Foti ha differito il termine di durata dell'incarico al Dott. Guglielmo Reale – Dirigente del Servizio 7 "Fragilità e Povertà – sino alla data del 30.06.2026 e comunque fino alla definizione del processo di riorganizzazione;

VISTA la legge regionale 5 gennaio 2026, n. 1 *"Legge di stabilità regionale 2026-2028"*, pubblicata sulla Gazzetta Ufficiale della Regione Siciliana n. 2 del 9 gennaio 2026;

Copia informatica per consultazione Protocollo N. 14737/2026 del 19/05/2026
Copia informatica per consultazione Protocollo N. 14081/2026 del 13/05/2026

VISTA la legge regionale 5 gennaio 2025, n. 2, *"Bilancio di previsione della Regione Siciliana per il triennio 2026-2028"*, pubblicata sulla Gazzetta Ufficiale della Regione Siciliana n. 2 del 9 gennaio 2026;

VISTO il Decreto Interministeriale del 08.10.2025, registrato alla Corte dei Conti in data 26.11.2025 al n. 3074, con il quale il Ministro per le disabilità di concerto con il Ministro dell'economia e delle Finanze, il Ministro per gli affari regionali e le autonomie ed il Ministro dell'istruzione e del merito, ai sensi della Legge 213/2023, articolo 1, comma 213, lett. a), hanno assegnato alla Regione Sicilia le risorse del *"Fondo unico per l'inclusione delle persone con disabilità"*, annualità 2025, per il potenziamento dei servizi di assistenza all'autonomia ed alla comunicazione degli alunni con disabilità delle scuole superiori di secondo grado, anno scolastico 2024-2025, per l'importo complessivo di **€ 11.803.116,00**, pari al 9,2047% del Fondo;

CONSIDERATO che all'articolo 1 del decreto Interministeriale "*Criteri di ripartizione"* il contributo del *"Fondo unico per l'inclusione delle persone con disabilità"*, annualità 2025, viene erogato in favore delle Regione sia Statuto ordinario che a Statuto speciale, che esercitano le funzioni all'assistenza all'autonomia ed alla comunicazione in favore degli alunni con disabilità fisiche o sensoriali, ai sensi dell'art. 13, comma 3, L.104/92, delle scuole superiori di II grado;

CONSIDERATO che tale contributo, è da considerarsi integrativo alle risorse già trasferite alle Città Metropolitane ed ai Liberi Consorzi Comunali dell'Isola, ai sensi dell'articolo 6 della L.R. n. 24/2026 e ss.mm.ii, per il potenziamento dei servizi di assistenza all'autonomia ed alla comunicazione;

VISTA la nota prot. n.53057 del 08.11.2024 con la quale si è proceduto alla richiesta dell'istituzione del capitolo di entrata del *"Fondo unico per l'inclusione delle persone con disabilità";*

VISTO il D.D.G. n. 1704 del 11.11.2024 con il quale l'Assessorato regionale dell'Economia – Dipartimento Bilancio e Tesoro ha istituito il capitolo di entrata 8473 – capo 15 del *"Fondo unico per l'inclusione delle persone con disabilità";*

VISTO il D.D.G. n. 2135 del 29.11.2024 con il quale l'Assessorato regionale dell'Economia – Dipartimento Bilancio e Tesoro, ha istituito il capitolo di spesa **180030** *"Trasferimenti correnti ai Comuni – Fondo unico per l'inclusione delle persone con disabilità"*, giusta nota prot. n. 55978 del 27.11.2024;

VISTO il D.R.S. n. 200 del 26.01.2025 con il quale si è proceduto all'accertamento della delle entrate derivanti da assegnazioni da fondi extraregionali – Fondi Stato - della somma di **€ 11.803.116,00**, con esigibilità nell'esercizio finanziario 2026, di cui al decreto Interministeriale del 08.10.2025;

CONSIDERATO che l'importo di **€ 11.803.116,00** risulta tra le quote vincolate disponibili dell'avanzo di amministrazione alla chiusura dell'esercizio finanziario 2025;

VISTA la deliberazione n. 160 del 09.04.2026 *"Stima delle entrate e delle spese al 31.12.2025. Risultato di Amministrazione e Avanzo finanziario presunto al 31.12.2025. Aggiornamento";*

VISTA la deliberazione n. 178 del 20.04.2026 *"Stima delle entrate e delle spese al 31.12.2025. Risultato di Amministrazione e Avanzo finanziario presunto al 31.12.2025. Ulteriore aggiornamento";*

VISTA la nota prot. n. 3608 del 29.01.2026 con la quale viene richiesto al Dipartimento Bilancio e Tesoro di procedere all'iscrizione nel bilancio della Regione per l'esercizio finanziario 2026, della somma di € **11.803.116,00**, a valere sul capitolo di spesa 180030;

VISTO il D.D. n. 1204 del 28.04.2026 del Dipartimento Regionale del Bilancio e Tesoro – Ragioneria Generale - con il quale si è proceduto alle variazioni in termini di competenza e di cassa dell'importo di **€ 11.803.116,00** sul capitolo 180030, esercizio finanziario 2026;

Copia informatica per consultazione Protocollo N. 14737/2026 del 19/05/2026
Copia informatica per consultazione Protocollo N. 14081/2026 del 13/05/2026

CONSIDERATO che le risorse assegnate alla Regione Sicilia pari ad **€ 11.803.116,00** sono state ripartite in favore delle Città Metropolitane e dei Liberi Consorzi Comunali, sulla base del numero degli alunni con disabilità fisiche o sensoriali, presenti nelle scuole superiori di II grado nell'anno scolastico 2024/2025, come riportato di seguito in tabella:

Provincia		Numero alunni con disabilità Anno scolastico 2024 – 2025	Assegnazione Impegno e liquidazione
Palermo	80021470820	2126	€ 2.850.553,74
Catania	00397470873	2292	€ 3.073.127,56
Messina	80002760835	1103	€ 1.478.909,12
Agrigento	80002590844	582	€ 780.349,14
Caltanissetta	00115070856	447	€ 599.340,32
Enna	80000810863	212	€ 284.250,89
Ragusa	80000010886	425	€ 569.842,59
Siracusa	80001670894	737	€ 988.174,09
Trapani	93004780818	879	€ 1.178.568,55
		8803	**€ 11.803.116,00**

RITENUTO di procedere all'impegno della somma complessiva di **€ 11.803.116,00** sul capitolo **180030** *"Trasferimenti correnti ai Comuni – Fondo unico per l'inclusione delle persone con disabilità"* ed alla contestuale liquidazione della somma assegnata con il D.I. del 08.10.2025 alle Città Metropolitane ed ai Liberi Consorzi Comunali dell'Isola, sulla base del numero degli alunni con disabilità assistiti nell'anno scolastico 2024-2025;

CONSIDERATO che l'obbligazione è esigibile nel corrente esercizio finanziario;

TENUTO CONTO che tutte le procedure propedeutiche all'emanazione del presente provvedimento sono state seguite nel rispetto della normativa vigente;

DECRETA

Per le motivazioni e le finalità di cui in premessa, che costituiscono parte integrante e sostanziali del presente decreto:

Art. 1

E' impegnata e contestualmente liquidata la somma di **11.803.116,00**, sul capitolo **180030** *"Trasferimenti correnti ai Comuni – Fondo unico per l'inclusione delle persone con disabilità"*, esercizio finanziario 2026, codifica **U.1.04.01.02.003,** in favore delle Città Metropolitane e dei Liberi Consorzi Comunali, sulla base del numero degli alunni con disabilità fisiche o sensoriali, presenti nelle scuole superiori di II grado nell'anno scolastico 2024/2025, come riportato di seguito in tabella:

Provincia		Numero alunni con disabilità Anno scolastico 2024 – 2025	Assegnazione Impegno e liquidazione
Palermo	80021470820	2126	€ 2.850.553,74
Catania	00397470873	2292	€ 3.073.127,56
Messina	80002760835	1103	€ 1.478.909,12
Agrigento	80002590844	582	€ 780.349,14
Caltanissetta	00115070856	447	€ 599.340,32
Enna	80000810863	212	€ 284.250,89
Ragusa	80000010886	425	€ 569.842,59
Siracusa	80001670894	737	€ 988.174,09
Trapani	93004780818	879	€ 1.178.568,55
		8803	**€ 11.803.116,00**

Copia informatica per consultazione Protocollo N. 14737/2026 del 19/05/2026
Copia informatica per consultazione Protocollo N. 14081/2026 del 13/05/2026

Il presente decreto è pubblicato sul sito istituzionale del Dipartimento ai sensi dell'art. 68 della L.R. n. 21/2014 e trasmesso alla Ragioneria Centrale dell'Assessorato della Famiglia delle Politiche Sociali e del Lavoro per la registrazione tramite Score, ai sensi dell'art. 9 della legge regionale 15 aprile 2021, n. 9.

Il Dirigente del Servizio 7
Dott. Guglielmo Reale

Copia informatica per consultazione Protocollo N. 14737/2026 del 19/05/2026
Copia informatica per consultazione Protocollo N. 14081/2026 del 13/05/2026

LIBERO CONSORZIO COMUNALE DI SIRACUSA

VIII SETTORE – VIABILITÀ
Il Capo Settore

Protocollo di settore n. 724 del 18-05-2026 allegati n.

Al Capo del III settore
Dott. Antonio Cappuccio

Oggetto: Richiesta variazione stanziamenti relativi all'annualità 2026.

A seguito delle intese per le vie brevi e in riferimento al D.R.S. n.667 del 09-12-2025, con il quale è stata impegnata a favore del nostro Ente la somma complessiva di €13.125.588,38, di cui €11.325.588,38 resi disponibili negli stanziamenti annualità 2026 con Delibera di Consiglio Provinciale n.10/2026 (€9.414.982,11 per le scuole ed €1.910.606,27 per le strade) ed €1.800.000,00 relativi alla restituzione dell'importo necessario alla realizzazione di un intervento sul Ponte Timparossa, intervento poi inserito in un'altra fonte di finanziamento.

Pertanto, con la presente si chiede di provvedere alla variazione in incremento al Cap.5600/10, in Entrata e in Uscita, della somma di €1.148.907,71 decurtata dalla differenza pari a €653.606,53 già impegnata precedentemente alla revoca del finanziamento di €1.800.000,00 per la realizzazione di interventi relativi all'annualità 2025.

Cordiali saluti

Il Capo dell'VIII settore
Dr. Giovanni Grimaldi

LIBERO CONSORZIO COMUNALE DI SIRACUSA – C.F. 80001670894 - 96100 Siracusa, Via Malta 106 - Centralino telef. 0931.709111
VIII Settore: via Roma n.31 - tel. capo settore: 0931/709432; e-mail: responsabile.ottavosettore@provincia.siracusa.it

Copia informatica per consultazione Protocollo N. 14595/2026 del 18/05/2026

LIBERO CONSORZIO COMUNALE DI SIRACUSA

VIII SETTORE – VIABILITÀ
Il Capo Settore

Protocollo di settore n. 741 del 20-05-2026 allegati n.

Al Capo del III settore
Dott. Antonio Cappuccio

Oggetto: Art.7 Legge Regionale 12 agosto 2025 n.29 - Richiesta ulteriore variazione stanziamenti relativi all'annualità 2026.

In allegato alla presente si inviano i 7 D.D.G. di finanziamento relativi all'importo complessivo di €5.575.262,67 per la realizzazione dei seguenti interventi:

Art.7 Legge Regionale 12 agosto 2025 n.29 – LR29_31	
Lavori di manutenzione straordinaria per il miglioramento delle condizioni di sicurezza delle SS.PP. della zona nord	€. 1.200.000,00
Lavori di manutenzione straordinaria per il miglioramento delle condizioni di sicurezza delle SS.PP. della zona centro	€. 1.200.000,00
Lavori di manutenzione straordinaria per il miglioramento delle condizioni di sicurezza delle SS.PP. della zona sud	€. 1.200.000,00
Lavori di manutenzione straordinaria delle SS.PP. della zona nord con pulizia e decespugliamento delle banchine	€. 600.000,00
Lavori di manutenzione straordinaria delle SS.PP. della zona centro con pulizia e decespugliamento delle banchine	€. 600.000,00
Lavori di manutenzione straordinaria delle SS.PP. della zona sud con pulizia e decespugliamento delle banchine	€. 600.000,00
Lavori di manutenzione straordinaria degli impianti di illuminazione delle strade provinciali	€. 175.262,67

Pertanto si chiede l'istituzione di un nuovo capitolo in Entrata e in Uscita con lo stanziamento complessivo di €5.575.262,67 al fine di provvedere nel più breve tempo possibile ad attivare le procedure di gara

Cordiali saluti

Il Capo dell'VIII settore
Dr. Giovanni Grimaldi

LIBERO CONSORZIO COMUNALE DI SIRACUSA – C.F. 80001670894 - 96100 Siracusa, Via Malta 106 - Centralino telef. 0931.709111
VIII Settore: via Roma n.31 - tel. capo settore: 0931/709432; e-mail: responsabile.ottavosettore@provincia.siracusa.it

Copia informatica per consultazione Protocollo N. 14875/2026 del 20/05/2026

LIBERO CONSORZIO COMUNALE

DI

SIRACUSA

del 21/05/2026

Entrata		VARIAZIONE DI BILANCIO DA DECRETO V SETTORE							
Codice UO	**Capitolo**	**Titolo Tip.**	**Cod. Piano Conti**	**Descrizione Capitolo Obiettivo Gestionale**		**Stanziamento Attuale**	**Variazioni in Aumento**	**Variazioni in Diminuzione**	**Stanziamento Definitivo**
Titolo 2									
SETTORE V	92/0	20101	2010102001	TRASFERIMENTI DALL'ASSESSORATO REGIONALE FAMIGLIA, POLITICHE SOCIALI E LAVORO	Competenza	4.699.612,93	988.174,09	0,00	5.687.787,02
				Totale Titolo 2	**Competenza**	**4.699.612,93**	**988.174,09**	**0,00**	**5.687.787,02**

-

LIBERO CONSORZIO COMUNALE

DI

SIRACUSA

del 21/05/2026

Spesa		VARIAZIONE DI BILANCIO DA DECRETO V SETTORE							
Codice UO	**Capitolo**	**Miss. Progr. Titolo**	**Cod. Piano Conti**	**Descrizione Capitolo Obiettivo Gestionale**		**Stanziamento Attuale**	**Variazioni in Aumento**	**Variazioni in Diminuzione**	**Stanziamento Definitivo**
Titolo 1									
SETTORE V	442/84	04061	1030299999	SERVIZIO DI ASSISTENZA IGIENICO PERSONALE, AUTONOMIA E COMUNICAZIONE NEGLI ISTITUTI SCOLASTICI SUPERIORI	Competenza	4.699.612,93	988.174,09	0,00	5.687.787,02
				Totale Titolo 1	**Competenza**	**4.699.612,93**	**988.174,09**	**0,00**	**5.687.787,02**

Totali Competenza

Entrata	Spesa
988.174,09	988.174,09

-

LIBERO CONSORZIO COMUNALE

DI

SIRACUSA

del 21/05/2026

Entrata		VARIAZIONE DI BILANCIO DA DECRETO VIII SETTORE							
Codice UO	**Capitolo**	**Titolo Tip.**	**Cod. Piano Conti**	**Descrizione Capitolo Obiettivo Gestionale**		**Stanziamento Attuale**	**Variazioni in Aumento**	**Variazioni in Diminuzione**	**Stanziamento Definitivo**
Titolo 4									
SETTORE VIII	5600/10	40200	4020102001	CONTRIBUTO ART. 1, C. 883 L. 30/12/2018 N. 145 STRADE E SCUOLE	Competenza	6.451.092,29	1.148.907,71	0,00	7.600.000,00
				Totale Titolo 4	**Competenza**	**6.451.092,29**	**1.148.907,71**	**0,00**	**7.600.000,00**

-

LIBERO CONSORZIO COMUNALE

DI

SIRACUSA

del 21/05/2026

Spesa		VARIAZIONE DI BILANCIO DA DECRETO VIII SETTORE							
Codice UO	**Capitolo**	**Miss. Progr. Titolo**	**Cod. Piano Conti**	**Descrizione Capitolo Obiettivo Gestionale**		**Stanziamento Attuale**	**Variazioni in Aumento**	**Variazioni in Diminuzione**	**Stanziamento Definitivo**
Titolo 2									
SETTORE VIII	5600/10	10052	2020109012	LEGGE N. 145/2018 ART. 1 COMMA 883 "ATTRIBUZIONE ALLA REGIONE DI 540 MILIONI PER MANUTENZIONE STRAORDINARIA DI STRADE E SCUOLE	Competenza	10.644.088,21	1.148.907,71	0,00	11.792.995,92
				Totale Titolo 2	**Competenza**	**10.644.088,21**	**1.148.907,71**	**0,00**	**11.792.995,92**

Totali Competenza

Entrata	Spesa
1.148.907,71	1.148.907,71

-

LIBERO CONSORZIO COMUNALE

DI

SIRACUSA

del 21/05/2026

Entrata		VARIAZIONE DA DECRETO VIII SETTORE							
Codice UO	**Capitolo**	**Titolo Tip.**	**Cod. Piano Conti**	**Descrizione Capitolo Obiettivo Gestionale**		**Stanziamento Attuale**	**Variazioni in Aumento**	**Variazioni in Diminuzione**	**Stanziamento Definitivo**
Titolo 4									
SETTORE VIII	5950/1	40200	4020102001	TRASFERIMENTI REGIONALI ART. 7 L.R. N. 29 DEL 12-08-2025	Competenza	0,00	1.200.000,00	0,00	1.200.000,00
SETTORE VIII	5950/2	40200	4020102001	TRASFERIMENTI REGIONALI ART. 7 L.R. N. 29 DEL 12-08-2025	Competenza	0,00	1.200.000,00	0,00	1.200.000,00
SETTORE VIII	5950/3	40200	4020102001	TRASFERIMENTI REGIONALI ART. 7 L.R. N. 29 DEL 12-08-2025	Competenza	0,00	1.200.000,00	0,00	1.200.000,00
SETTORE VIII	5950/4	40200	4020102001	TRASFERIMENTI REGIONALI ART. 7 L.R. N. 29 DEL 12-08-2025	Competenza	0,00	600.000,00	0,00	600.000,00
SETTORE VIII	5950/5	40200	4020102001	TRASFERIMENTI REGIONALI ART. 7 L.R. N. 29 DEL 12-08-2025	Competenza	0,00	600.000,00	0,00	600.000,00
SETTORE VIII	5950/6	40200	4020102001	TRASFERIMENTI REGIONALI ART. 7 L.R. N. 29 DEL 12-08-2025	Competenza	0,00	600.000,00	0,00	600.000,00
SETTORE VIII	5950/7	40200	4020102001	TRASFERIMENTI REGIONALI ART. 7 L.R. N. 29 DEL 12-08-2025	Competenza	0,00	175.262,67	0,00	175.262,67
				Totale Titolo 4	**Competenza**	**0,00**	**5.575.262,67**	**0,00**	**5.575.262,67**

-

LIBERO CONSORZIO COMUNALE

DI

SIRACUSA

del 21/05/2026

Spesa		VARIAZIONE DA DECRETO VIII SETTORE							
Codice UO	**Capitolo**	**Miss. Progr. Titolo**	**Cod. Piano Conti**	**Descrizione Capitolo Obiettivo Gestionale**		**Stanziamento Attuale**	**Variazioni in Aumento**	**Variazioni in Diminuzione**	**Stanziamento Definitivo**
Titolo 2									
SETTORE VIII	5950/1	10052	2020109012	M.S. SS.PP. ZONA CENTRO DDG 657 ART. 7 L.R. 29/2025	Competenza	0,00	1.200.000,00	0,00	1.200.000,00
SETTORE VIII	5950/2	10052	2020109012	M.S. SS.PP. ZONA NORD DDG 659 ART. 7 L.R. 29/2025	Competenza	0,00	1.200.000,00	0,00	1.200.000,00
SETTORE VIII	5950/3	10052	2020109012	M.S. SS.PP. ZONA SUD 660 ART. 7 L.R. 29/2025	Competenza	0,00	1.200.000,00	0,00	1.200.000,00
SETTORE VIII	5950/4	10052	2020109012	M.S. SS.PP. ZONA CENTRO DDG 662 ART. 7 L.R. 29/2025	Competenza	0,00	600.000,00	0,00	600.000,00
SETTORE VIII	5950/5	10052	2020109012	M.S. SS.PP. ZONA NORD DDG 663 ART. 7 L.R. 29/2025	Competenza	0,00	600.000,00	0,00	600.000,00
SETTORE VIII	5950/6	10052	2020109012	M.S. SS.PP. ZONA SUD DDG 673 ART. 7 L.R. 29/2025	Competenza	0,00	600.000,00	0,00	600.000,00
SETTORE VIII	5950/7	10052	2020109012	M.S. SS.PP. ILLUMINAZIONE PUBBLICA DDG 677 ART. 7 L.R. 29/2025	Competenza	0,00	175.262,67	0,00	175.262,67
				Totale Titolo 2	**Competenza**	**0,00**	**5.575.262,67**	**0,00**	**5.575.262,67**

Totali Competenza

Entrata	Spesa
5.575.262,67	5.575.262,67

-

LIBERO CONSORZIO COMUNALE

DI

SIRACUSA

del 21/05/2026

Entrata		VARIAZIONE DI BILANCIO DA DECRETO IX SETTORE							
Codice UO	**Capitolo**	**Titolo Tip.**	**Cod. Piano Conti**	**Descrizione Capitolo Obiettivo Gestionale**		**Stanziamento Attuale**	**Variazioni in Aumento**	**Variazioni in Diminuzione**	**Stanziamento Definitivo**
Titolo 4									
SETTORE IX	5600/11	40300	4030102001	CONTRIBUTO ART. 1, C. 883 L. 30/12/2018 N. 145 STRADE E SCUOLE	Competenza	9.414.982,11	5.689.228,24	0,00	15.104.210,35
				Totale Titolo 4	**Competenza**	**9.414.982,11**	**5.689.228,24**	**0,00**	**15.104.210,35**

LIBERO CONSORZIO COMUNALE

DI

SIRACUSA

del 21/05/2026

Spesa		VARIAZIONE DI BILANCIO DA DECRETO IX SETTORE							
Codice UO	**Capitolo**	**Miss. Progr. Titolo**	**Cod. Piano Conti**	**Descrizione Capitolo Obiettivo Gestionale**		**Stanziamento Attuale**	**Variazioni in Aumento**	**Variazioni in Diminuzione**	**Stanziamento Definitivo**
Titolo 2									
SETTORE IX	5600/11	10052	2020109012	TRASFERIMENTO DALLA REGIONE D.A. 514/2019 VIABILITA'	Competenza	9.414.982,11	5.689.228,24	0,00	15.104.210,35
				Totale Titolo 2	**Competenza**	**9.414.982,11**	**5.689.228,24**	**0,00**	**15.104.210,35**

Totali Competenza	
Entrata	**Spesa**
5.689.228,24	5.689.228,24

-

LIBERO CONSORZIO COMUNALE

DI

SIRACUSA

del 26/05/2026

Spesa		VARIAZIONI COMPENSATIVE DI SPESA A SALDO 0 PER ESIGENZE SETTORI							
Codice UO	**Capitolo**	**Miss. Progr. Titolo**	**Cod. Piano Conti**	**Descrizione Capitolo Obiettivo Gestionale**		**Stanziamento Attuale**	**Variazioni in Aumento**	**Variazioni in Diminuzione**	**Stanziamento Definitivo**
Titolo 1									
SETTORE II	33/1	01111	1010201001	CONTRIBUTI PREVIDENZIALI I.	Competenza	4.284,00	7.193,00	0,00	11.477,00
SETTORE III	37/11	01111	1030211006	SPESE PER TRANSAZIONI E RISARCIMENTO DANNI.	Competenza	914.177,67	100.000,00	0,00	1.014.177,67
SETTORE I	53/27	01031	1030219005	Ex Cap. 53/0 - SPESA PER IL SERVIZIO DI INFORMATIZZAZIONE DEGLI UFFICI FINANZIARI.	Competenza	108.100,00	120.000,00	0,00	228.100,00
SETTORE XII	65/27	01061	1030209001	Ex Cap. 65/0 - GESTIONE E MANUTENZIONE AUTOVETTURE PROVINCIALI	Competenza	0,00	10.000,00	0,00	10.000,00
SETTORE IX	110/22	04021	1030209008	MANUTENZIONE ORDINARIA DEGLI IMMOBILI ADIBITI AD ISTITUTI SC OLASTICI.	Competenza	282.394,60	120.000,00	0,00	402.394,60
SETTORE III	140/0	01061	1030207008	LEASING O NOLEGGIO AUTOVETTURE	Competenza	50.826,77	50.000,00	0,00	100.826,77
SETTORE III	699/27	01111	1109999999	Ex Cap. 699/0 - TRASFERIMENTI CORRENTI A AGENZIE FISCALI. ART. 1, COMMA 418 L. 190/2014 E DL 66/2014.	Competenza	14.160.464,78	0,00	-76.827,00	14.083.637,78
SETTORE III	699/28	01031	1040101020	CONCORSO ALLA FINANZA PUBBLICA L. N. 178/2020	Competenza	330.366,00	0,00	-330.366,00	0,00
				Totale Titolo 1	**Competenza**	**15.850.613,82**	**407.193,00**	**-407.193,00**	**15.850.613,82**

Totali Competenza

Entrata	Spesa
0,00	0,00

LIBERO CONSORZIO COMUNALE di SIRACUSA

COLLEGIO DEI REVISORI DEI CONTI

Al Presidente del LCC di Siracusa
Al Segretario Generale
Al Responsabile del Settore Finanziario
SEDE

Pec: ufficio.protocollo@pec.provincia.siracusa.it

VERBALE N. 10 DEL 05/06/2026

Oggetto: richiesta parere prot. 2026/16126 del 29/05/2026, sulla Proposta di deliberazione del Presidente del Libero Consorzio Comunale di Siracusa relativa a "Bilancio di Previsione 2026 in gestione provvisoria – Variazioni di parte corrente e di parte capitale".

L'anno duemilaventisei, il giorno cinque del mese di giugno si è riunito in audio/videoconferenza,

il Collegio dei Revisori dei Conti,

nominato con deliberazione del Commissario Straordinario nella funzione di Consiglio Provinciale n.141/2024 del 10/09/2024, nei suoi componenti Dott. Biagio Cicerone, quale Presidente, Dott. Angelo Giallongo e Dott. Fabrizio Caminiti, quali Componenti, per rendere il prescritto parere sulla Proposta di Deliberazione del Presidente del Libero Consorzio Comunale in oggetto, giusta richiesta pervenuta in data 29/05/2026, a mezzo pec, prot. n. 2025/18778.

Rilevata la necessità di apportare variazioni, al Bilancio di Previsione 2026 in gestione provvisoria, per le motivazioni rappresentate ed articolate nel corpo della proposta deliberativa;

Richiamato l'art. 239, comma 1, lettera b), n. 2, del D.Lgs. n. 267/2000, il quale prevede che l'organo di revisione esprima un parere sulle variazioni di bilancio, contenente anche un motivato giudizio di congruità, di coerenza e di attendibilità contabile, tenuto conto del parere espresso dal responsabile del servizio finanziario.

Atteso che l'Ente ha dichiarato il dissesto finanziario con Deliberazione C.P. n. 15 dell'11/05/2018 e che, ad oggi, non ha ancora ricevuto l'approvazione dell'ipotesi di bilancio stabilmente riequilibrato, presentata, ma non accolta dal Ministero, con la conseguente proroga di ulteriori cinque anni per il dissesto in atto (dal 2023 al 2028);

Evidenziato che l'ultimo bilancio ufficiale è quello relativo al triennio 2017-2018-2019, approvato con Deliberazione C.P. n. 7 del 16/02/2018 e che dal 2018 in poi si è operato contabilmente in "gestione provvisoria".

Ciò premesso,

con la proposta in oggetto, in considerazione delle richieste formulate dai Settori dell'Ente, come di seguito:

-Nota prot. n. 14737 del 19/05/2026 del Settore V;
-Nota prot. n. 14595 del 18/05/2026 del Settore VIII;
-Nota prot. n. 14785 del 20/05/2026 del Settore VIII;
-Nota prot. n. 14287 del 14/05/2026 del Settore IX.

Viste le proposte contabili di variazione dei diversi Settori predisposte dall'Ufficio Economico Finanziario dell'Ente riportanti l'adeguamento dei diversi capitoli di entrata e di spesa al fine della corretta rappresentazione contabile:

- PRP 22 – Settore V - € 988.174,09;
- PRP 23 – Settore VIII - € 1.148.907,71;
- PRP 24 – Settore VIII - € 5.575.262,67;
- PRP 25 – Settore IX - € 5.689.228,24;
- PRP 26 –Settore III (e diversi) - € 407.193,00. Riguardante una minore spesa per "Concorso alla Finanza Pubblica" annualità 2024 e 2025 ed assegnata a diversi capitoli di spesa rilevatesi insufficienti e da impinguare.

-l'Ente intende apportare, ai sensi dell'art. 175 del T.U.E.L. al Bilancio di Previsione 2026 in gestione provvisoria, le seguenti variazioni:

Settore	Variazioni Entrata	Variazioni Spesa
III		-407.193,00 +407.193,00
V	+988.174,09	+988.174,09
VIII	+1.148.907,71	+1.148.907,71
VIII	+5.575.262,67	+5.575.262,67
IX	+5.689.228.24	+5.689.228,24

si dà atto che:
a) l'adozione del presente provvedimento non altera gli equilibri di bilancio e non pregiudica il rispetto dei vincoli di finanza pubblica, come definiti dalla normativa vigente;

b) le suddette variazioni ai singoli interventi e risorse sono state attentamente valutate, da parte dell'organo esecutivo e dal Responsabile del Settore III Economico Finanziario;

Visti

- il D.Lgs n. 267/2000;
- il D.Lgs n. 118/2011;
- Il Regolamento di Contabilità;
-i pareri favorevoli di regolarità tecnica e contabile espressi dal Responsabile del Servizio Finanziario, ai sensi degli artt. 49 e 153 del TUEL, sulla deliberazione, di cui all'oggetto;
Ciò posto, il Collegio,

Esprime

parere **favorevole** sulla proposta di deliberazione dell'Assemblea del Libero Consorzio di Siracusa relativa a "Bilancio di Previsione 2026 in gestione provvisoria – Variazioni di parte corrente e di parte capitale".

Il Collegio dei Revisori dei Conti

Dott. Cicerone Biagio - Presidente

Dott. Giallongo Angelo - Componente

Dott. Caminiti Fabrizio – Componente

Documento firmato digitalmente ai sensi del D.Lgs. n. 82/2005 e s.m.i.

-

LIBERO CONSORZIO COMUNALE DI SIRACUSA

ECONOMICO FINANZIARIO

PARERE DI REGOLARITA' TECNICA

Sulla proposta n. 1596/2026 del SETTORE ECONOMICO FINANZIARIO ad oggetto: BILANCIO DI PREVISIONE 2026 IN GESTIONE PROVVISORIA - VARIAZIONI DI PARTE CORRENTE E DI PARTE CAPITALE si esprime ai sensi dell'art. 12 della L.R. n. 30 del 2000, parere FAVOREVOLE in ordine alla regolarità tecnica concomitante.

Siracusa li, 08/06/2026

Sottoscritto dal Capo Settore
(CAPPUCCIO ANTONIO)
con firma digitale

-

LIBERO CONSORZIO COMUNALE DI SIRACUSA

Programmazione, Gestione e Rendicontazione

PARERE DI REGOLARITA' CONTABILE E COPERTURA DI SPESA

Sulla proposta n. 1596/2026 ad oggetto: BILANCIO DI PREVISIONE 2026 IN GESTIONE PROVVISORIA - VARIAZIONI DI PARTE CORRENTE E DI PARTE CAPITALE si esprime ai sensi dell'art. 12 della L.R. n. 30 del 2000, parere FAVOREVOLE in ordine alla regolarita' contabile.

Siracusa li, 08/06/2026

Sottoscritto dal Capo Settore
(CAPPUCCIO ANTONIO)
con firma digitale

-

LIBERO CONSORZIO COMUNALE DI SIRACUSA

Certificato di Pubblicazione

Delibera N. 86 del 08/06/2026

SETTORE I - AFFARI GENERALI E PARTECIPATE

Oggetto: BILANCIO DI PREVISIONE 2026 IN GESTIONE PROVVISORIA - VARIAZIONI DI PARTE CORRENTE E DI PARTE CAPITALE

Il presente atto è pubblicato all'Albo on line del Libero Consorzio Comunale di Siracusa dal 08/06/2026 al 23/06/2026

Siracusa li, 08/06/2026

Sottoscritto
(MUSSO FRANCESCO)
con firma digitale

-

LIBERO CONSORZIO COMUNALE DI SIRACUSA

ECONOMICO FINANZIARIO

PARERE DI REGOLARITA' TECNICA

Sulla proposta n. 1627/2026 del SETTORE ECONOMICO FINANZIARIO ad oggetto: BILANCIO DI PREVISIONE 2026 IN GESTIONE PROVVISORIA - VARIAZIONI DI PARTE CORRENTE E DI PARTE CAPITALE si esprime ai sensi dell'art. 12 della L.R. n. 30 del 2000, parere FAVOREVOLE in ordine alla regolarità tecnica concomitante.

Siracusa li, 10/06/2026

Sottoscritto dal Capo Settore
(CAPPUCCIO ANTONIO)
con firma digitale

-

LIBERO CONSORZIO COMUNALE DI SIRACUSA

Programmazione, Gestione e Rendicontazione

PARERE DI REGOLARITA' CONTABILE E COPERTURA DI SPESA

Sulla proposta n. 1627/2026 ad oggetto: BILANCIO DI PREVISIONE 2026 IN GESTIONE PROVVISORIA - VARIAZIONI DI PARTE CORRENTE E DI PARTE CAPITALE si esprime ai sensi dell'art. 12 della L.R. n. 30 del 2000, parere FAVOREVOLE in ordine alla regolarita' contabile.

Siracusa li, 10/06/2026

Sottoscritto dal Capo Settore
(CAPPUCCIO ANTONIO)
con firma digitale

-

LIBERO CONSORZIO COMUNALE DI SIRACUSA

Certificato di Pubblicazione

Delibera N. 24 del 30/06/2026

SETTORE I - AFFARI GENERALI E PARTECIPATE

Oggetto: BILANCIO DI PREVISIONE 2026 IN GESTIONE PROVVISORIA - VARIAZIONI DI PARTE CORRENTE E DI PARTE CAPITALE

Il presente atto è pubblicato all'Albo on line del Libero Consorzio Comunale di Siracusa dal 03/07/2026 al 18/07/2026

Siracusa li, 03/07/2026

Sottoscritto
(MOTTA ELEONORA)
con firma digitale

-

DELIBERAZIONE DEL CONSIGLIO DEL LIBERO CONSORZIO COMUNALE DI SIRACUSA

N. 25/2026 Registro Deliberazioni

VERBALE DI DELIBERAZIONE DEL CONSIGLIO DEL LIBERO CONSORZIO COMUNALE DI SIRACUSA

ADUNANZA DEL 30/06/2026

Oggetto: VARIAZIONE DI BILANCIO IN ESERCIZIO PROVVISORIO 2026 AI SENSI DELL'ART. 175 C. 5 BIS LETT. A) E ART. 187 COMMI 3 E 3- SEXIES - APPLICAZIONE AVANZO VINCOLATO PER ESIGENZE DIVERSE

L'anno **duemilaventisei** addì **trenta** del mese di **giugno** alle ore **17.40** in Siracusa, in via Roma n. 31 (Palazzo del Governo), presso l'aula delle adunanze del Consiglio del Libero Consorzio Comunale di Siracusa, debitamente convocato, si è riunito, in videoconferenza anche in modalità mista, in seconda convocazione, il Consiglio straordinario ed urgente del Libero Consorzio Comunale di Siracusa.
Presiede la seduta, ai sensi della L.R. n. 15/2015 e s.m.i, **il Presidente** del Libero Consorzio Comunale di Siracusa, Dott. Michelangelo Giansiracusa**,** in video collegamento.
Assiste il **Segretario Generale,** Dott. Giovanni Spinella in presenza.
Partecipano alla seduta, in presenza, il **Responsabile del I Settore**, Dott.ssa A. Bonaccorso**,** in video collegamento il **Responsabile del Settore Economico – Finanziario,** Dott. A. Cappuccio.
Il Presidente saluta i presenti e chiede al Segretario Generale di effettuare l'appello ai fini della validità della seduta.
ll Segretario Generale alle ore **16:30** effettua l'appello nominale a seguito del quale risultano presenti:
Presenti n. 6 Consiglieri: Rosa,Cannata,Carbone, Rametta, Ganci ed il **Presidente Giansiracusa,** tutti in video collegamento.
Assenti n. 7 Consiglieri: Burti, Cavallo, Gennuso, Lupo, Melfi, Niciforo e Stefio.
Constatata la mancanza del numero legale come sopra accertato, ai fini della validità della seduta, la stessa viene rinviata di un'ora, alle **17:29** in seconda convocazione.
Alle ore **17:40 il Presidente** invita il **Segretario Generale** ad effettuare l'appello nominale a seguito del quale risultano:
Presenti n. 7 Consiglieri: Rosa, Cannata, Carbone, Niciforo, Rametta, Ganci ed il **Presidente Giansiracusa,** tutti in video collegamento.
Assenti n. 6 Consiglieri: Burti, Cavallo, Gennuso, Lupo, Melfi e Stefio.

GIANSIRACUSA MICHELANGELO	Presente	CANNATA SALVO	Presente
		CARBONE CONCETTA	Presente
BURTI COSIMO	Assente		

-

CAVALLO ROSARIO	Assente
GANCI DESIREE	Presente
GENNUSO GAETANO	Assente
LUPO GIUSEPPE	Assente
MELFI MATTEO	Assente
NICIFORO MARCO	Presente
ROSA PIETRO	Presente
STEFIO GIUSEPPE	Assente
RAMETTA GIOVANNI	Presente

Il Presidente, riconosciuto il numero legale degli intervenuti**,** dichiara aperta la seduta e procede alla nomina degli scrutatori, individuati nei Consiglieri: **Cannata, Ganci e Rametta.**

Il Presidente, dopo aver esitato il punto n. 2 all'odg, procede con la trattazione del punto n. 3 la proposta n. 1629/2026 avente ad oggetto: "VARIAZIONE DI BILANCIO IN ESERCIZIO PROVVISORIO 2026 AI SENSI DELL'ART. 175 C. 5 BIS LETT. A) E ART. 187 COMMI 3 E 3-SEXIES - APPLICAZIONE AVANZO VINCOLATO PER ESIGENZE DIVERSE".
Il Presidente invita il dott. Cappuccio ad illustrare la proposta.

Il Dott. Cappuccio illustra brevemente le quattro principali destinazioni d'uso dell'avanzo vincolato, somme non utilizzate nell'esercizio finanziario precedente e accantonate:
- € 57.759,74 per l'Efficientamento Energetico, richiesti dal XIII settore, precedentemente stanziate sul capitolo "Energy Management";
- € 110.074,74, richiesti dal Settore Viabilità da rimborsare alla Regione a seguito di economie di spesa sui fondi assegnati;
- € 4.030,25 disposti d'ufficio dalla Ragioneria. Si tratta dell'ultima rata da restituire per i ristori Covid ricevuti in passato.

Infine € 458.000,00 per la Riserva Ciane e Saline. Si tratta di un'importante assegnazione di somme confluite nell'avanzo vincolato per interventi urgenti di protezione civile e salvaguardia della pubblica incolumità.
Il Presidente interviene per fare una precisazione riguardo alla prima cifra menzionata, chiarisce che la somma di € 57.759,74, stanziata sul capitolo "Energy Management", era stata originariamente prevista dal Commissario Straordinario Dott. La Rocca, prima dell'insediamento dell'attuale amministrazione, su tre annualità. Specifica che l'anno precedente l'ente, trovandosi in una situazione di grave difficoltà, ha dovuto utilizzare tali somme per altre finalità, nello specifico per la manutenzione dell'edilizia scolastica.
Il Presidente chiede, se ci sono altri interventi, di mettere ai voti la proposta per l'approvazione , alzando la mano chi è d'accordo, chi è contrario o chi si astiene lo dica espressamente.
Non essendoci altri interventi, si procede alla votazione:
Consiglieri presenti e votanti n. 7 (compreso il Presidente)
Voti favorevoli: **n. 7** (**Rosa, Cannata, Carbone, Niciforo, Rametta, Ganci** ed il **Presidente Giansiracusa**)
All'esito della votazione il **Consiglio** approva la proposta all'unanimità dei presenti.
Subito dopo **il Presidente** chiede di votare l'immediata esecutività che viene votata all'unanimità.

ECONOMICO FINANZIARIO

-

PROPOSTA DI DELIBERAZIONE DEL CONSIGLIO DEL LIBERO CONSORZIO COMUNALE DI SIRACUSA

N. 1629 / 2026

Oggetto: VARIAZIONE DI BILANCIO IN ESERCIZIO PROVVISORIO 2026 AI SENSI DELL'ART. 175 C. 5 BIS LETT. A) E ART. 187 COMMI 3 E 3- SEXIES - APPLICAZIONE AVANZO VINCOLATO PER ESIGENZE DIVERSE

Il Capo del Settore III Economico Finanziario

Preso atto che l'Ente ha dichiarato il dissesto finanziario con Deliberazione C.P. n. 15 dell'11/05/2018 e che, ad oggi, non ha ricevuto l'approvazione dell'ipotesi di bilancio stabilmente riequilibrato, presentata nel mese di novembre 2022 ma non accolta dal Ministero, con la conseguente proroga di ulteriori cinque anni per il dissesto in atto (dal 2023 al 2028);

Considerato che l'ultimo bilancio ufficiale è quello relativo al triennio 2017-2018-2019, approvato con Deliberazione C.P. n. 7 del 16/02/2018 e che dal 2018 in poi si è operato contabilmente in "*gestione provvisoria*", secondo quanto previsto dalla normativa con riferimento all**'esercizio dell'ultimo bilancio di previsione deliberato**, in attesa dell'approvazione della nuova redigenda ipotesi di bilancio stabilmente riequilibrato da parte del competente organo e della sua approvazione da parte della Commissione presso il Ministero dell'Interno;

Preso atto che, pertanto, fino a tale momento si opera in gestione provvisoria con riferimento agli stanziamenti del bilancio di previsione 2019 e successive variazioni;

Visto l'art.187 – comma 3 del D. Lgs.vo n.267/2000 e il punto 8.11 del principio contabile applicato della contabilità finanziaria dispongono che" *nel corso dell'esercizio provvisorio, per garantire la prosecuzione o l'avvio di attività soggette a termini o scadenza, la cui mancata attuazione determinerebbe danno per l'ente, è consentito l'utilizzo delle quote vincolate o accantonate dell'avanzo di amministrazione sulla base di una relazione documentata del dirigente competente. A tal fine dopo avere acquisito il parere dell'organo di revisione contabile, la Giunta delibera una variazione del bilancio provvisorio in corso di gestione, che dispone l'utilizzo dell'avanzo di amministrazione vincolato, determinato sulla base di dati di preconsuntivo dell'esercizio precedente*

Visto l'art.187 – comma 3-quinquies del D. Lgs.vo n.267/2000, dispone che "*in attesa dell'approvazione del consuntivo possono essere applicate al bilancio di previsione quote vincolate o accantonate del risultato di amministrazione presunto solo dopo l'approvazione da parte della giunta entro il 31 gennaio di ciascun esercizio, di un prospetto aggiornato del risultato di amministrazione presunto";*

-

Visto l'art.187 – comma 3- sexies. del D. Lgs.vo n.267/2000 dispone che "Le quote del risultato presunto derivante dall'esercizio precedente costituite dagli accantonamenti effettuati nel corso dell'esercizio precedente possono essere utilizzate prima dell'approvazione del conto consuntivo dell'esercizio precedente, per le finalità cui sono destinate, con provvedimento di variazione al bilancio*";* Visto l' art. 175 c. 5-bis lett.a) che dispone: "*L'organo esecutivo con provvedimento amministrativo approva le variazioni del piano esecutivo di gestione, salvo quelle di cui al comma 5-quater, e le seguenti variazioni del bilancio di previsione non aventi natura discrezionale, che si configurano come meramente applicative delle decisioni del Consiglio, per ciascuno degli esercizi considerati nel bilancio: a) variazioni riguardanti l'utilizzo della quota vincolata e accantonata del risultato di amministrazione nel corso dell'esercizio provvisorio consistenti nella mera reiscrizione di economie di spesa derivanti da stanziamenti di bilancio dell'esercizio precedente corrispondenti a entrate vincolate, secondo le modalità previste dall'art.*
187, comma 3-quinquies";

Richiamata la Deliberazione del Presidente n. 64 del 27/04/2026, dichiarata di immediata esecutività, con la quale è stato approvato il Preconsuntivo 2025;

Viste le precedenti Deliberazioni del Consiglio nn. 11 e 12 del 27/04/2026 per l'applicazione di quote dell'avanzo vincolato per le esigenze riportate nei medesimi provvedimenti;

Vista l'allegata documentazione per un'ulteriore applicazione dell'avanzo;

1. Nota del Settore XIII prot. 13331 del 07/05/2026 - € 57.759,74;
2. Note del Settore X prot. 15912 del 28/05/2026 - € 458.000,00;
3. Nota del Settore III prot. 11938 del 22/04/2026 - € 110.074.,74 e relativi riscontri da parte della Regione Siciliana per la restituzione della suddetta somma;
4. Evidenza dal sito Ministeriale della necessità di provvedere al pagamento della rata 2026 di € 4.030,25 per restituzione ristori Covid;

Visto l'allegato Parere del Collegio dei Revisori, formulato con Verbale n. 9 del 05/06/2026;

Vista la Deliberazione del Presidente n. 87 dell'8/06/2026 con la quale lo stesso ha preventivamente approvato la presente Proposta;

Richiamato il vigente regolamento di contabilità;

Visto il D. Lgs. 23 giugno 2011, n. 118 e s.m.i.;

Visto il D. Lgs. 18/08/2000 n. 267 e s.m.i.

PROPONE

1) di assumere le premesse quale parte integrante e sostanziale del presente deliberato;

2) di applicare al Bilancio dell'esercizio 2026 in gestione provvisoria, dato il permanere dello stato di dissesto finanziario dell'Ente le Variazioni così come riportate nelle allegate Proposte, di seguito richiamate:

- PRP 20 – Settore XIII € 57.759,74;
- PRP 29 – Settore X € 458.000,00;
- PRP 21 – Settore III € 110.074,74;

-

• PRP 28 – Settore III € 4.030,25;

3) di dichiarare il presente atto immediatamente eseguibile ai sensi dell'art. 134 – comma 4 – del D. Lgs n. 267/2000.

Siracusa lì, 10/06/2026

IL CAPO SETTORE
CAPPUCCIO ANTONIO
(Sottoscritto digitalmente ai sensi dell'art. 21 D.L.gs n 82/2005 e s.m.i.)

IL CONSIGLIO DEL LIBERO CONSORZIO COMUNALE DI SIRACUSA

VISTA la suesposta proposta di deliberazione;
UDITI gli interventi dei presenti;
VISTO l'esito delle votazioni sopra riportati;

DELIBERA

DI APPROVARE la proposta n.1629/2026 avente ad oggetto: "VARIAZIONE DI BILANCIO IN ESERCIZIO PROVVISORIO 2026 AI SENSI DELL'ART. 175 C. 5 BIS LETT. A) E ART. 187 COMMI 3 E 3- SEXIES - APPLICAZIONE AVANZO VINCOLATO PER ESIGENZE DIVERSE";
DI DICHIARARE il presente provvedimento immediatamente esecutivo.

Approvato e sottoscritto con firma digitale:

Il PRESIDENTE
GIANSIRACUSA MICHELANGELO
(Sottoscritto digitalmente ai sensi dell'art. 21 D.L.gs n 82/2005 e s.m.i.)

Il SEGRETARIO
SPINELLA GIOVANNI
(Sottoscritto digitalmente ai sensi dell'art. 21 D.L.gs n 82/2005 e s.m.i.)

-

Trasferimenti erariali e Attribuzioni di risorse

Anno: **2026**

Ente selezionato: **SIRACUSA (SR)**

Tipo Ente: **AMMINISTRAZIONE PROVINCIALE**

Codice Ente: **5190760000**

Estrazione dati al 28/05/2026 11:58:50

(gli importi sono espressi in Euro)

RIDETER RISTORI SPECIFICI SPESA NON UTILIZZATI 31 DICEMBRE 2022 SURPLUS FINALE

Attribuzioni	Importo
RIDETER RISTORI SPECIFICI SPESA NON UTILIZZATI 31 DICEMBRE 2022 SURPLUS FINALE	-4.030,25
TOTALE	-4.030,25

Torna alla pagina precedente

Effettua una nuova selezione

torna all'inizio del contenuto

-

Registro Generale di Protocollo

N° 0011938 del 22/04/2026 11:11

Movimento: Partenza

Tipo Documento:

Classificazione: 12-1

Documento precedente: 2026 / 0009775

Oggetto: **RISCONTRO - S4 -TRASMISSIONE NOTA PROT. N. 5590 DEL 01/04/2026 CON ALLEGATO.**

Documento principale: Nota Assessorato Autonomie Locali e Bilancio Regione Siciliana - Servizio 4 riscontro nota prot. n. 5590 01-04-2026_signed.pdf

Destinatari

Denominazione	Comune di Residenza	PEC
DIPARTIMENTO DELLE AUTONOMIE LOCALI		DIPARTIMENTO.AUTONOMIE.LOCALI @CERTMAIL.REGIONE.SICILIA.IT

Smistamenti

In carico a	dal	Data ricev.	Trasmesso da	Smistamento per
SEGRETARIO GENERALE	22/04/2026	30/04/2026	ECONOMICO FINANZIARIO	COMPETENZA
UFFICIO DI GABINETTO	22/04/2026	23/04/2026	UFFICIO DI GABINETTO	COMPETENZA
SETTORE VIABILITA'	22/04/2026	22/04/2026	ECONOMICO FINANZIARIO	COMPETENZA
PRESIDENZA	22/04/2026	22/04/2026	ECONOMICO FINANZIARIO	COMPETENZA
Programmazione, Gestione e Rendicontazione	22/04/2026		ECONOMICO FINANZIARIO	COMPETENZA
UFFICIO DI GABINETTO	22/04/2026	22/04/2026	ECONOMICO FINANZIARIO	COMPETENZA

Allegati

Q.tà	Tipo Allegato	Titolo	Descrizione
1	Allegato	Allegato	Allegato
	Copia Conforme	Copia Conforme	

LIBERO CONSORZIO COMUNALE DI SIRACUSA

Settore III – Economico Finanziario

Siracusa, 22/04/2026

Invio solo via PEC

dipartimento.autonomie.locali@certmail.regione.sicilia.it

All'Assessorato Regionale
delle Autonomie Locali e della
Funzione Pubblica
Dipartimento Autonomie Locali
Servizio 4 – Trasferimenti agli Enti
Locali
Via Trinacria 34-36
90144 PALERMO

Oggetto: Recupero somme in applicazione al comma 24 dell'art. 7 della L.R. 17 Marzo 2016 n. 3 e ss.mm.ii..

In riferimento alla nota prot. n. 5590 dell'1/04/2026 di pari oggetto, si prende atto di quanto riportato nella stessa, pur esprimendo perplessità sulla compensazione tra recuperi effettuati per trasferimenti in conto capitale da parte della Regione con le risorse assegnate da parte della stessa a questo Ente per le finalità di parte corrente (prioritariamente per gli emolumenti del personale), di cui al comma 1 art. 2 della L.R: n. 8/2017, sia pure con il limite massimo del 2,50%.

Per quanto riguarda, nello specifico, il residuo recupero indicato nella nota sopra richiamata, pari ad € 236.233,59 (originaria somma da recuperare € 446.272,42 con un importo già recuperato nel 2025 di € 210.038,83 ed una differenza residua, appunto, di € 236.233,59), si comunica che tale cifra è contenuta nell'Avanzo vincolato 2025 di questo Ente e che, pertanto, si manifesta la disponibilità ad applicare lo stesso al Bilancio 2026 in gestione provvisoria, al fine di provvedere direttamente al riversamento in favore di Codesta Regione, in modo da non subire decurtazioni nei trasferimenti 2026.

Si resta in attesa di cortese riscontro e delle relative indicazioni operative per il seguito di competenza (IBAN).

Distinti saluti.

Il Responsabile dei Servizi Finanziari
(dr. Antonio Cappuccio)

ANTONIO
CAPPUCCIO
22.04.2026 10:06:58
GMT+01:00

REPUBBLICA ITALIANA

Codice Fiscale: 80012000826

Partita IVA 02711070827

REGIONE SICILIANA
ASSESSORATO DELLE AUTONOMIE LOCALI E DELLA FUNZIONE PUBBLICA
Dipartimento delle Autonomie Locali
Servizio 4 "Trasferimenti agli Enti locali"

Palermo, lì 1 Aprile 2026

Prot. n. 5590

OGGETTO: Recupero somme in applicazione al comma 24 dell'art. 7 della L.R. 17 Marzo 2016 n. 3 e ss.mm.ii.

Dipartimento regionale Tecnico
(Rif. note indicate nella tabella allegata)

e, p. c. **Al Libero Consorzio Comunale di Caltanissetta**

Al Libero Consorzio Comunale di Siracusa

Con la presente si comunica che, **in conformità alla Circolare N° 6 dell'11 giugno 2025**, in sede di determinazione delle trattenute da operare sulle risorse assegnate e liquidate per le finalità di cui al comma 1 dell'art. 2 della l.r. n. 8/2017 e ss.mm.ii. in favore delle Città Metropolitane e dei Liberi Consorzi Comunali dell'Isola, relative all'anno 2025 (*cfr.* D.D.G. n. 467 del 2 settembre 2025), per conto di codesto Dipartimento sono stati recuperati gli importi specificati nella colonna **"f"** della Tabella allegata alla presente nota.

Si fa presente, inoltre, che le predette somme sono state riversate in entrata mediante emissione di speciali titoli di pagamento regolarizzati con semplice registrazione sulle scritture contabili (c.d. "mandati verdi"), con imputazione al capitolo e al numero di accertamento comunicati dai competenti Uffici e riportati, ad ogni buon fine, nelle predette Tabelle.

Con specifico riguardo alla somma complessivamente recuperata nei confronti del Libero Consorzio Comunale di Siracusa, pari a € 244.524,55, si evidenzia che la stessa comprende oltre il credito di € 34.485,72 comunicato da codesto Dip.to Reg.le Tecnico con nota prot. 79423 del 27/06/2025, anche la somma di € 210.038,83 riferita a parte delle somme che il predetto Ente è tenuto a restituire alla Regione quale quota non utilizzata del contributo assegnato con DDG n. 385/2025 di questo Dipartimento.

D'ordine del Dirigente del Servizio 4
Monica Tardo

Il Funzionario Direttivo
Federica Ferrante

Documento firmato da:
FEDERICA FERRANTE
01.04.2026 11:31:15 UTC

REGIONE SICILIANA - ASSESSORATO AUTONOMIE LOCALI E FUNZIONE PUBBLICA

Dipartimento Autonomie Locali

Servizio 4 "Trasferimenti agli Enti locali per il finanziamento delle funzioni

Allegato alla nota prot. n. 5590 **del** 1 aprile 2026

ENTI DI AREA VASTA	DECRETO ACC.TO	CAPITOLO	ESTREMI NOTE DI TRASMISSIONE ISTANZA DI RECUPERO	ESTREMI DI NOTIFICA ALL'ENTE DEBITORE	IMPORTI RECUPERATI
a	*b*	*c*	*d*	*e*	*f*
Libero Consorzio Comunale di Caltanissetta	N. 127 del 09/02/2021	7730	Prot. n. 78770 del 26/06/2025	DRT GC CL n.74123 del 25/02/2023	€ 4.378,02
Libero Consorzio Comunale di Caltanissetta	N. 2002 del 24/11/2023	7730	Prot. n. 78753 del 26/06/2025	DRT GC CL n. 162503 del 14/12/2023	€ 36.194,51
Libero Consorzio Comunale di Siracusa	N. 474 del 21/04/2021	7621	Prot. n. 79423 del 27/06/2025	DRT GC SR n.145369 del 26/10/2022	€ 34.485,72
Libero Consorzio Comunale di Siracusa (*)	N. 272 del 18/07/2024	3877	Nota del 30/07/2025	Prot. n. 15472 del 26/09/2024	€ 210.038,83

(*) Recupero parziale

REPUBBLICA ITALIANA

REGIONE SICILIANA
ASSESSORATO DELLE AUTONOMIE LOCALI E DELLA FUNZIONE PUBBLICA
Dipartimento delle Autonomie Locali
Servizio 4 "Trasferimenti agli Enti locali per il finanziamento delle funzioni"

Codice Fiscale: 80012000826
Partita IVA: 02711070827
Via Trinacria, 34/36 – 90144 Palermo
Tel. 091.7074654 - 0917074698
dipartimento.autonomie.locali@certmail.regione.sicilia.it

Inviata a mezzo P.E.C.

Palermo, lì 29 aprile 2026

Prot. n. 7492

OGGETTO: Recupero somme in applicazione al comma 24 dell'art. 7 della L.R. 17 marzo 2016 n. 3 e ss.mm.ii. – anno 2025 – Riscontro.

Al Libero Consorzio comunale di SIRACUSA
(Rif. a nota prot. n. 11938 del 22.04.2026)

In riferimento alla nota a margine indicata, relativa al recupero delle somme di cui in oggetto, facendo seguito a quanto già dettagliatamente comunicato con le precedenti note prot. n. 15472 del 26 settembre 2024, prot. n. 433 del 10 gennaio 2025 e prot. n. 5590 dell'1 aprile u.s., il cui contenuto si richiama integralmente, si rappresenta quanto segue.

Il credito regionale originariamente vantato nei confronti di codesto Ente, quale quota parte non utilizzata del contributo assegnato da questo Dipartimento con DDG n. 385 del 31 dicembre 2015, ammontava a complessivi **446.272,42 euro** (*cfr.* DDG n. 272 del 17 luglio 2024 di accertamento in entrata).

In conformità alla circolare n. 4 del 16 maggio 2024, in sede di determinazione delle trattenute da operare sui trasferimenti dell'**anno 2024** assegnati e liquidati per le finalità di cui al comma 1 dell'art. 2 della L.r. n. 8/2017 e ss.mm.ii. in favore delle Città metropolitane e dei Liberi Consorzi comunali dell'Isola (*cfr.* DDG n. 107 del 24 aprile 2024), al netto della riduzione massima determinata con D.A. n. 99 del 23 aprile 2024, è stato possibile recuperare una prima parte del suddetto credito, per l'importo di **126.159,85 euro** (*cfr.* nota prot. n. 433 del 10.01.2025).

Successivamente, in conformità alla circolare n. 6 dell'11 giugno 2025, in sede di determinazione delle trattenute da operare sui trasferimenti dell'**anno 2025**, assegnati e liquidati agli Enti di area vasta per le finalità di cui alla norma sopra richiamata (*cfr.* DDG n. 467 del 2 settembre 2025), al netto della riduzione massima determinata con D.A. n. 270 del 28 maggio 2025, è stato possibile recuperare una seconda parte del credito in argomento, per l'importo di **210.318,83 euro** (*cfr.* nota prot. n. 5590 dell'1.04.2026).

Pertanto, nella considerazione che le predette somme sono già state riversate in entrata, mediante emissione di speciali titoli di pagamento regolarizzati con semplice registrazione sulle scritture contabili (c.d. "mandati verdi") con imputazione al relativo capitolo ed al numero di accertamento, la **differenza residua** dovuta, ad oggi, da codesto Ente risulta essere pari all'importo di **110.074,74 euro** e non di 236.233,59 euro, erroneamente riportato sulla nota che si riscontra.

Ciò premesso, con riferimento alla volontà espressa "*di provvedere direttamente al riversamento in favore della Regione, in modo da non subire decurtazioni nei trasferimenti 2026*", si comunica

che, a tal fine, codesto Ente dovrà provvedere a restituire la suddetta somma di **110.074,74 euro** mediante accredito sul conto corrente intrattenuto presso la Banca d'Italia di seguito indicato:

IBAN BANKIT ERARIO : **IT 51 E 01000 03245 5153300305982**

Si precisa, altresì, che nella causale del versamento, ai fini dell'imputazione contabile dell'entrata, dovranno anche essere indicati i seguenti elementi:

capitolo 3877 - capo 17 – Restituzione somme non utilizzate su CS viabilità DDG n. 385/2015.

Del predetto versamento dovrà essere informato lo scrivente Ufficio fornendo copia della ricevuta, da inviare, esclusivamente a mezzo PEC, al seguente indirizzo:

dipartimento.autonomie.locali@certmail.regione.siciliana.it

In assenza di tempestive notizie al riguardo, lo scrivente Ufficio provvederà a recuperare il predetto credito residuo, ai sensi del comma 24 dell'art. 7 della legge regionale 17 marzo 2016, n. 3 e ss.mm.ii., a valere sui trasferimenti delle risorse destinate agli Enti di area vasta, a titolo di contributo alle spese di funzionamento, per l'anno 2026.

Il Funzionario Direttivo
Loredana Bellissima

Documento firmato da:
LOREDANA BELLISSIMA
29.04.2026 11:44:21 UTC

Il Dirigente del Servizio
Monica Tardo

Documento firmato da:
MONICA TARDO
29.04.2026 11:47:45 UTC

REPUBBLICA ITALIANA

REGIONE SICILIANA
ASSESSORATO DELLE AUTONOMIE LOCALI E DELLA FUNZIONE PUBBLICA
Dipartimento delle Autonomie Locali
Servizio 4 "Trasferimenti agli Enti locali per il finanziamento delle funzioni"

Codice Fiscale: 80012000826
Partita IVA: 02711070827
Via Trinacria, 34/36 – 90144 Palermo
Tel. 091.7074654 - 0917074698
dipartimento.autonomie.locali@certmail.regione.sicilia.it

Inviata a mezzo P.E.C.

Palermo, lì 12 maggio 2026

Prot. n. 8464

OGGETTO: Recupero crediti in applicazione al comma 24 dell'art. 7 della L.R. 17 marzo 2016 n. 3 e ss.mm.ii. – anno 2025 – ERRATA CORRIGE Codice IBAN ERARIO.

Al Libero Consorzio comunale di SIRACUSA
(Rif. a nota prot. n. 11938 del 22.04.2026)

A parziale rettifica della precedente nota prot. n. 7492 del 29 aprile 2026, in ordine al conto corrente presso il quale effettuare il versamento delle somme da restituire, si comunicano le corrette coordinate bancarie di seguito indicate, in sostituzione di quelle erroneamente riportate nella predetta nota.

IBAN BANKIT ERARIO: **IT 83 G 01000 04306 TU0000029690**

Al riguardo si torna a precisare che nella causale del versamento, ai fini dell'imputazione contabile dell'entrata, dovranno anche essere indicati i seguenti elementi:

capitolo 3877 - capo 17 – Restituzione somme non utilizzate su CS viabilità DDG n. 385/2015.

Del predetto versamento dovrà essere informato lo scrivente Ufficio fornendo copia della ricevuta, da inviare, esclusivamente a mezzo PEC, al seguente indirizzo:

dipartimento.autonomie.locali@certmail.regione.siciliana.it

Infine si ribadisce che in assenza di tempestive notizie al riguardo, lo scrivente Ufficio provvederà a recuperare il predetto credito residuo, ai sensi del comma 24 dell'art. 7 della legge regionale 17 marzo 2016, n. 3 e ss.mm.ii., a valere sui trasferimenti delle risorse destinate agli Enti di area vasta, a titolo di contributo alle spese di funzionamento, per l'anno 2026.

D'ordine del Dirigente del Servizio
Monica Tardo
Il Funzionario Direttivo
Loredana Bellissima

Documento firmato da:
LOREDANA BELLISSIMA
12.05.2026 16:37:27 UTC

Copia informatica per consultazione Protocollo N. 13331/2026 del 07/05/2026

LIBERO CONSORZIO COMUNALE DI SIRACUSA
XIII SETTORE "TRANSIZIONE ENERGETICA"

Prot. n. 52 del 07/05/2026 XIII Settore

AL CAPO DEL III SETTORE

E, p.c. PRESIDENTE
SEGRETARIO GENERALE

Oggetto: Richiesta di applicazione dell'avanzo vincolato di amministrazione per la ricostituzione della dotazione finanziaria del Capitolo 716-0 denominato " Energy Management"

Con la presente si fa riferimento alle somme stanziate nell'esercizio finanziario precedente sul Capitolo 716-0, denominato " Energy Management" Destinate per "Efficientamento Energetico".

Si prende atto che le suddette economie di spesa, pari a complessivi € 57.759,74 non essendo state impegnate entro la chiusura dell'esercizio, sono confluite nell'avanzo vincolato di amministrazione.

Considerato che:

- La necessità e la finalità che avevano giustificato lo stanziamento di tali fondi permangono tuttora immutate e prioritarie per l'attività di questo esercizio.
- Tali somme presentano un vincolo di destinazione specifico legato alla procedura di selezione del " Energy Manager".

Tutto ciò premesso e considerato,

Si richiede la predisposizione degli atti necessari volti all'applicazione dell'avanzo vincolato di amministrazione, al fine di reimputare e trasferire l'importo di € 57.759,74 nuovamente sul Capitolo 716-0 per l'esercizio corrente, consentendo così di poter programmare le procedure avviate.

Cordiali Saluti.

Il Responsabile del Servizio
Transizione Energetica
Sig. Paolo Fonte

LIBERO CONSORZIO COMUNALE DI SIRACUSA

Il Responsabile del Settore
Dott. Giovanni Vallone

LIBERO CONSORZIO COMUNALE DI SIRACUSA

X Settore – Territorio e Ambiente – Protezione civile

Siracusa, 28/05/2026

Prot. n. 453 /Sett.X

Uffici: Via Necropoli del Fusco, 7 – Siracusa

0931/709718 – 0931/66060

responsabile.decimosettore@provincia.siracusa.it

decimo_settore@pec.provincia.siracusa.it

Cod. Fisc. 80001670894

URGENTE

OGGETTO: dell'Asse 4, Azione 4.2.2, già Asse 10 – Azione 1 del Programma di Azione e Coesione della Sicilia (programma Operativo Complementare) 2014-2020, R.A, 5.1 "Riduzione del rischio idrogeologico ed erosione costiera" per l'operazione denominata "Sistema di monitoraggio del rischio idrogeologico per la prevenzione, la gestione e la mitigazione del rischio di inondazioni dei fiumi Anapo, Ciane e Mammaiabica" – CUP E31J19000050002, codice Caronte SI_1_33972; Capitolo Bilancio 724
Richiesta urgente dell'applicazione di quote dell'Avanzo Vincolato.

Al Capo del III Settore

Ai Revisori di Conti

E,P.C. Al Sig. Presidente
Avv. Michelangelo Giansiracusa

Al Sig. Segretario Generale

All'Arch. Giuseppe Di Mauro

Facendo seguito alla nota del 26/05/2026 in allegato, si evidenzia con la presente che il termine e la ristrettezza della tempistica per portare a termine l'importantissimo progetto, in oggetto, che interviene in materia anche di **Protezione Civile a salvaguardia della pubblica incolumità,** in quanto l'intervento interessa il bacino dei fiumi Anapo, Ciane e Mammaiabica, con particolare riferimento all'area della Riserva Naturale Orientata (R.N.O.) Fiume Ciane e Saline di Siracusa. L'area è classificata a pericolosità idraulica (P1, P2, P3) e geomorfologica elevata (P4 in prossimità di Punta Calderini). Le infrastrutture stradali e ferroviarie che attraversano i corsi d'acqua presentano un elevato livello di rischio esondazioni R4, come risulta dal Documento di Indirizzo alla Progettazione del 20/04/2026, occorre incaricare un professionista al fine di produrre elaborati entro brevissimi termini, per lo svolgimento degli elaborati della fase progettuale, considerata l'urgenza, e, vista la scadenza entro il 31/12/2026, si chiede per quanto sopra. con estrema urgenza l'applicazione dell'utilizzo dell'Avanzo Vincolato all'Esercizio 2026.

Cordiali saluti

LIBERO CONSORZIO COMUNALE DI SIRACUSA

Il Capo del X Settore
(Sergio Angelotti)

Copia informatica per consultazione Protocollo N. 15912/2026 del 28/05/2026

LIBERO CONSORZIO COMUNALE DI SIRACUSA

X Settore – Territorio e Ambiente – Protezione civile

Siracusa, 26/05/2026.

Prot. n. 440 /Sett.X

Uffici: Via Necropoli del Fusco, 7 – Siracusa
0931/709718 – 0931/66060
responsabile.decimosettore@provincia.siracusa.it
decimo_settore@pec.provincia.siracusa.it
Cod. Fisc. 80001670894

Urgente

OGGETTO: Richiesta di applicazione di quote dell'Avanzo Vincolato.

Al Capo del III Settore

Con riferimento ai sottoelencati progetti, in scadenza entro il 31/12/2026, si chiede con urgenza l'applicazione dell'Avanzo Vincolato all'Esercizio 2026:

- D.D.G. n. 1633 del 07/12/2023, con il quale si concede un contributo di importo complessivo pari ad € **458.000,00** a questo Libero Consorzio Comunale di Siracusa, a valere sulle risorse dell'Asse 4, Azione 4.2.2, già Asse 10 – Azione 1 del Programma di Azione e Coesione della Sicilia (programma Operativo Complementare) 2014-2020, R.A, 5.1 "Riduzione del rischio idrogeologico ed erosione costiera" per l'operazione denominata "Sistema di monitoraggio del rischio idrogeologico per la prevenzione, la gestione e la mitigazione del rischio di inondazioni dei fiumi Anapo, Ciane e Mammaiabica" – CUP E31J19000050002, codice Caronte SI_1_33972; Capitolo Bilancio 724;

Cordiali saluti

LIBERO CONSORZIO COMUNALE DI SIRACUSA

Il Capo del X Settore
(Sergio Angelotti)

Copia informatica per consultazione Protocollo N. 15912/2026 del 28/05/2026

LIBERO CONSORZIO COMUNALE di SIRACUSA

COLLEGIO DEI REVISORI DEI CONTI

Al Presidente del LCC di Siracusa
Al Segretario Generale
Al Responsabile del Settore Finanziario
SEDE

Pec: ufficio.protocollo@pec.provincia.siracusa.it

VERBALE N. 9 DEL 05/06/2026

Oggetto: richiesta parere del 29/05/2026, sulla Proposta di deliberazione del Presidente del Libero Consorzio Comunale di Siracusa relativa a *"Variazione di bilancio in esercizio provvisorio 2026 ai sensi dell'art. 175 c. 5 bis lett. a) e art. 187 commi 3 e 3- sexies Applicazione avanzo vincolato per le esigenze diverse"*.

L'anno duemilaventisei, il giorno cinque del mese di giugno si è riunito in audio/videoconferenza,

il Collegio dei Revisori dei Conti,

nominato con deliberazione del Commissario Straordinario nella funzione di Consiglio Provinciale n.141/2024 del 10/09/2024, nei suoi componenti Dott. Biagio Cicerone, quale Presidente, Dott. Angelo Giallongo e Dott. Fabrizio Caminiti, quali Componenti, per rendere il prescritto parere sulla Proposta di Deliberazione del C.S. in oggetto, giusta richiesta pervenuta in data 29/05/2026 a mezzo pec prot. 2026/16052;

Atteso che l'Ente ha dichiarato il dissesto finanziario con Deliberazione C.P. n. 15 dell'11/05/2018 e che, ad oggi, non ha ricevuto l'approvazione dell'ipotesi di bilancio stabilmente riequilibrato, presentata, ma non accolta dal Ministero, con la conseguente proroga di ulteriori cinque anni per il dissesto in atto (dal 2023 al 2028);

Richiamato l'art. 239, comma 1, lettera b), n. 2, del d.lgs. n. 267/2000, il quale prevede che l'organo di revisione esprima un parere sulle variazioni di bilancio, contenente anche un motivato giudizio di congruità, di coerenza e di attendibilità contabile, tenuto conto del parere espresso dal responsabile del servizio finanziario, delle variazioni rispetto all'anno precedente e di ogni altro elemento utile;

Preso atto dell'avvenuta approvazione del Preconsuntivo 2025 mediante la Deliberazione del Presidente n. 64 del 27/04/2026;

Osservato che l'utilizzo della quota vincolata o accantonata del risultato di amministrazione è consentito anche in caso di esercizio provvisorio, sulla base di una relazione documentata del dirigente competente, esclusivamente per garantire la prosecuzione o l'avvio di attività soggette a termini o scadenza, la cui mancata attuazione determinerebbe danno per l'ente.

Viste le richieste dei Dirigenti di Settore nelle quali dettagliatamente vengono motivate le richieste di utilizzo e gli importi delle stesse nonché altra documentazione per l'ulteriore applicazione dell'avanzo:

- Nota del Settore XIII prot. 13331 del 07/05//2026 - € 57.759,74;
- Nota del Settore X prot. 15912 del 28/05/2026 – € 458.000,00;
- Nota del Settore III prot. 11938 del 22/04/2026 - € 110.074,74 con ulteriore documentazione della Regione Siciliana per la restituzione della suddetta somma;
- Evidenza dal sito Ministeriale della necessità di provvedere al pagamento della rata 2026 di € 4.030,25 per restituzione ristori Covid;

Viste le proposte contabili di variazione dei diversi Settori predisposte dall'Ufficio Economico Finanziario dell'Ente riportanti l'adeguamento dei diversi capitoli di entrata e di spesa al fine della corretta rappresentazione contabile:

- PRP 20 – Settore XIII € 57.759,74;
- PRP 29 – Settore X € 458.000,00;
- PRP 21 – Settore III € 110.074,74;
- PRP 28 – Settore III € 4.030,25.

Esaminata, quindi, la proposta di applicare al Bilancio dell'esercizio 2026 in gestione provvisoria, dato il permanere dello stato di dissesto finanziario dell'Ente, la somma complessiva di € 629.864,73 per le finalità di cui alle predette richieste;

Vista la documentazione acquisita agli atti dell'ufficio;

Considerato che:

a) le variazioni di spesa sono compatibili con le esigenze dei singoli servizi;

b) Le previsioni non mutano il quadro della congruità, coerenza ed attendibilità complessiva;

c) La gestione finanziaria e la gestione di cassa rispettano le condizioni di equilibrio;

Dato atto:

- delle relazioni dei Responsabili dei Settori XIII, X, III, come sopra riportate;

Accertato il rispetto del pareggio finanziario e degli equilibri di bilancio dettati dall'ordinamento finanziario e contabile degli enti locali nonché il rispetto del pareggio di bilancio;

Raccomandato:

- Il rispetto del vincolo di destinazione per entrate specifiche;

- Il monitoraggio dell'andamento di cassa;

- Il puntuale rispetto del principio di prudenza, anche con riferimento alla congruità dei fondi accantonati per far fronte all'insorgere di passività future.

Richiamato il principio contabile applicato, All. 4/2 al D.Lgs. n. 118/2011, punto 9.2, il quale individua la costituzione nonché l'utilizzo del risultato di amministrazione, anche per quanto riguarda l'applicazione dell'avanzo presunto al bilancio di previsione;

Visti:

-il D.lgs. n. 267/2000, come modificato dal D.lgs. n. 118/2011;

-il Regolamento di contabilità;

-i pareri di regolarità tecnica e contabile espressi dal Responsabile del Settore III- Economico Finanziario, resi ai sensi dell'art. 49 del T.U. n. 267/2000.

Il Collegio, nel prendere atto del prospetto del risultato di amministrazione 2025 e dei prospetti analitici riguardanti la quota vincolata ed accantonata come determinato secondo le verifiche del Preconsuntivo 2025,

Esprime

parere **favorevole** alla proposta di deliberazione: *"Variazione di bilancio in esercizio provvisorio 2026 ai sensi dell'art. 175 c. 5 bis lett. a) e art. 187 commi 3 e 3- sexies Applicazione avanzo vincolato per esigenze diverse"* per l'applicazione al Bilancio dell'esercizio 2026 in gestione provvisoria, dato il permanere dello stato di dissesto finanziario dell'Ente, della somma complessiva di € 629.864,73.

Il Collegio dei Revisori dei Conti

Dott. Cicerone Biagio - Presidente

Dott. Giallongo Angelo - Componente

Dott. Caminiti Fabrizio - Componente

Documento firmato digitalmente ai sensi del D.Lgs. n. 82/2005 e s.m.i.

-

LIBERO CONSORZIO COMUNALE

DI

SIRACUSA

del 21/05/2026

Entrata		APPLICAZIONE AVANZO XIII SETTORE							
Codice UO	**Capitolo**	**Titolo Tip.**	**Cod. Piano Conti**	**Descrizione Capitolo Obiettivo Gestionale**		**Stanziamento Attuale**	**Variazioni in Aumento**	**Variazioni in Diminuzione**	**Stanziamento Definitivo**
	9999999999999999/10			Avanzo Vincolato da Finanziamenti Parte Capitale	Competenza	86.690,34	57.759,74	0,00	144.450,08

-

LIBERO CONSORZIO COMUNALE

DI

SIRACUSA

del 21/05/2026

Spesa		APPLICAZIONE AVANZO XIII SETTORE							
Codice UO	**Capitolo**	**Miss. Progr. Titolo**	**Cod. Piano Conti**	**Descrizione Capitolo Obiettivo Gestionale**		**Stanziamento Attuale**	**Variazioni in Aumento**	**Variazioni in Diminuzione**	**Stanziamento Definitivo**
Titolo 2									
	716/0	01052	2020305001	PROGETTO "ENERGY MANAGEMENT"	Competenza	0,00	57.759,74	0,00	57.759,74
				Totale Titolo 2	**Competenza**	**0,00**	**57.759,74**	**0,00**	**57.759,74**

Totali Competenza	
Entrata	**Spesa**
57.759,74	57.759,74

-

LIBERO CONSORZIO COMUNALE

DI

SIRACUSA

del 21/05/2026

Entrata		APPLICAZIONE AVANZO VIII SETTORE							
Codice UO	**Capitolo**	**Titolo Tip.**	**Cod. Piano Conti**	**Descrizione Capitolo Obiettivo Gestionale**		**Stanziamento Attuale**	**Variazioni in Aumento**	**Variazioni in Diminuzione**	**Stanziamento Definitivo**
	9999999999999999/9			Avanzo Vincolato da Trasferimenti Parte Capitale	Competenza	4.350.027,95	110.074,74	0,00	4.460.102,69

-

LIBERO CONSORZIO COMUNALE

DI

SIRACUSA

del 21/05/2026

Spesa		APPLICAZIONE AVANZO VIII SETTORE							
Codice UO	**Capitolo**	**Miss. Progr. Titolo**	**Cod. Piano Conti**	**Descrizione Capitolo Obiettivo Gestionale**		**Stanziamento Attuale**	**Variazioni in Aumento**	**Variazioni in Diminuzione**	**Stanziamento Definitivo**
Titolo 2									
SETTORE VIII	5600/1	10052	2020109012	LAVORI DI MANUTENZIONE STRAORDINARIA SULLA S.R. 6 "COZZAFLUA - SCIVOLANEVE"	Competenza	0,00	110.074,74	0,00	110.074,74
				Totale Titolo 2	**Competenza**	**0,00**	**110.074,74**	**0,00**	**110.074,74**

Totali Competenza	
Entrata	**Spesa**
110.074,74	110.074,74

-

LIBERO CONSORZIO COMUNALE

DI

SIRACUSA

del 26/05/2026

Entrata		RIMBORSO TERZA RATA SURPLUS COVID							
Codice UO	**Capitolo**	**Titolo Tip.**	**Cod. Piano Conti**	**Descrizione Capitolo Obiettivo Gestionale**		**Stanziamento Attuale**	**Variazioni in Aumento**	**Variazioni in Diminuzione**	**Stanziamento Definitivo**
	9999999999999999/7			Avanzo Vincolato da Legge Parte Corrente	Competenza	6.529,94	4.030,25	0,00	10.560,19

-

LIBERO CONSORZIO COMUNALE

DI

SIRACUSA

del 26/05/2026

Spesa		RIMBORSO TERZA RATA SURPLUS COVID							
Codice UO	**Capitolo**	**Miss. Progr. Titolo**	**Cod. Piano Conti**	**Descrizione Capitolo Obiettivo Gestionale**		**Stanziamento Attuale**	**Variazioni in Aumento**	**Variazioni in Diminuzione**	**Stanziamento Definitivo**
Titolo 1									
SETTORE III	699/29	01031	1040101020	RECUPERO ECCEDENZA RISORSE COVID (SURPLUS FINALE)	Competenza	0,00	4.030,25	0,00	4.030,25
				Totale Titolo 1	**Competenza**	**0,00**	**4.030,25**	**0,00**	**4.030,25**

Totali Competenza	
Entrata	**Spesa**
4.030,25	4.030,25

-

LIBERO CONSORZIO COMUNALE

DI

SIRACUSA

del 26/05/2026

Entrata		APPLICAZIONE AVANZO X SETTORE							
Codice UO	**Capitolo**	**Titolo Tip.**	**Cod. Piano Conti**	**Descrizione Capitolo Obiettivo Gestionale**		**Stanziamento Attuale**	**Variazioni in Aumento**	**Variazioni in Diminuzione**	**Stanziamento Definitivo**
	9999999999999999/9			Avanzo Vincolato da Trasferimenti Parte Capitale	Competenza	4.350.027,95	458.000,00	0,00	4.808.027,95

-

LIBERO CONSORZIO COMUNALE

DI

SIRACUSA

del 26/05/2026

Spesa		APPLICAZIONE AVANZO X SETTORE							
Codice UO	**Capitolo**	**Miss. Progr. Titolo**	**Cod. Piano Conti**	**Descrizione Capitolo Obiettivo Gestionale**		**Stanziamento Attuale**	**Variazioni in Aumento**	**Variazioni in Diminuzione**	**Stanziamento Definitivo**
Titolo 2									
SETTORE X	724/0	09012	2020109014	MONITORAGGIO RISCHIO IDROGEOLOGICO	Competenza	0,00	458.000,00	0,00	458.000,00
				Totale Titolo 2	**Competenza**	**0,00**	**458.000,00**	**0,00**	**458.000,00**

Totali Competenza

Entrata	Spesa
458.000,00	458.000,00

-

LIBERO CONSORZIO COMUNALE DI SIRACUSA

DELIBERA DEL PRESIDENTE

N. 87 / 2026

08/06/2026

OGGETTO: VARIAZIONE DI BILANCIO IN ESERCIZIO PROVVISORIO 2026 AI SENSI DELL'ART. 175 C. 5 BIS LETT. A) E ART. 187 COMMI 3 E 3- SEXIES - APPLICAZIONE AVANZO VINCOLATO PER ESIGENZE DIVERSE

Il giorno 08/06/2026 alle ore 13,54 e seguenti, in Siracusa, il Presidente Dott. Michelangelo Giansiracusa, in video collegamento (tramite piattaforma Go.To), assistito dal Vice Segretario Generale Dott.ssa Apollonia Bonaccorso (in presenza), nella Sede legale del Libero Consorzio in Via Malta.

ECONOMICO FINANZIARIO

PROPOSTA DI DELIBERAZIONE DEL PRESIDENTE

N. 1598 / 2026

Oggetto: VARIAZIONE DI BILANCIO IN ESERCIZIO PROVVISORIO 2026 AI SENSI DELL'ART. 175 C. 5 BIS LETT. A) E ART. 187 COMMI 3 E 3- SEXIES - APPLICAZIONE AVANZO VINCOLATO PER ESIGENZE DIVERSE

Il Capo del Settore III Economico Finanziario

Preso atto che l'Ente ha dichiarato il dissesto finanziario con Deliberazione C.P. n. 15 dell'11/05/2018 e che, ad oggi, non ha ricevuto l'approvazione dell'ipotesi di bilancio stabilmente riequilibrato, presentata nel mese di novembre 2022 ma non accolta dal Ministero, con la conseguente proroga di ulteriori cinque anni per il dissesto in atto (dal 2023 al 2028);

Considerato che l'ultimo bilancio ufficiale è quello relativo al triennio 2017-2018-2019, approvato con Deliberazione C.P. n. 7 del 16/02/2018 e che dal 2018 in poi si è operato contabilmente in "*gestione provvisoria*", secondo quanto previsto dalla normativa con riferimento all**'esercizio dell'ultimo bilancio di previsione deliberato**, in attesa dell'approvazione della nuova redigenda ipotesi di bilancio stabilmente riequilibrato da parte del competente organo e della sua approvazione da parte della Commissione presso il Ministero dell'Interno;

Preso atto che, pertanto, fino a tale momento si opera in gestione provvisoria con riferimento agli stanziamenti del bilancio di previsione 2019 e successive variazioni;

Visto l'art.187 – comma 3 del D. Lgs.vo n.267/2000 e il punto 8.11 del principio contabile applicato della contabilità finanziaria dispongono che" *nel corso dell'esercizio provvisorio, per garantire la prosecuzione o l'avvio di attività soggette a termini o scadenza, la cui mancata attuazione determinerebbe danno per l'ente, è consentito l'utilizzo delle quote vincolate o accantonate dell'avanzo di amministrazione sulla base di una relazione documentata del dirigente competente. A tal fine dopo avere acquisito il parere dell'organo di revisione contabile, la Giunta delibera una*

variazione del bilancio provvisorio in corso di gestione, che dispone l'utilizzo dell'avanzo di amministrazione vincolato, determinato sulla base di dati di preconsuntivo dell'esercizio precedente

Visto, l'art.187 – comma 3-quinquies del D. Lgs.vo n.267/2000, dispone che "*in attesa dell'approvazione del consuntivo possono essere applicate al bilancio di previsione quote vincolate o accantonate del risultato di amministrazione presunto solo dopo l'approvazione da parte della giunta entro il 31 gennaio di ciascun esercizio, di un prospetto aggiornato del risultato di amministrazione presunto";*

Visto, l'art.187 – comma 3- sexies. del D. Lgs.vo n.267/2000 dispone che "Le quote del risultato presunto derivante dall'esercizio precedente costituite dagli accantonamenti effettuati nel corso dell'esercizio precedente possono essere utilizzate prima dell'approvazione del conto consuntivo dell'esercizio precedente, per le finalità cui sono destinate, con provvedimento di variazione al bilancio*";* Visto l' art. 175 c. 5-bis lett.a) che dispone: "*L'organo esecutivo con provvedimento amministrativo approva le variazioni del piano esecutivo di gestione, salvo quelle di cui al comma 5-quater, e le seguenti variazioni del bilancio di previsione non aventi natura discrezionale, che si configurano come meramente applicative delle decisioni del Consiglio, per ciascuno degli esercizi considerati nel bilancio: a) variazioni riguardanti l'utilizzo della quota vincolata e accantonata del risultato di amministrazione nel corso dell'esercizio provvisorio consistenti nella mera reiscrizione di economie di spesa derivanti da stanziamenti di bilancio dell'esercizio precedente corrispondenti a entrate vincolate, secondo le modalità previste dall'art.*

187, comma 3-quinquies";

Richiamata la Deliberazione del Presidente n. 64 del 27/04/2026, dichiarata di immediata esecutività, con la quale è stato approvato il Preconsuntivo 2025;

Viste le precedenti Deliberazioni del Consiglio nn. 11 e 12 del 27/04/2026 per l'applicazione di quote dell'avanzo vincolato per le esigenze riportate nei medesimi provvedimenti;

Viste l'allegata documentazione per un'ulteriore applicazione dell'avanzo;

1. Nota del Settore XIII prot. 13331 del 07/05/2026 - € 57.759,74;
2. Note del Settore X prot. 15912 del 28/05/2026 - € 458.000,00;
3. Nota del Settore III prot. 11938 del 22/04/2026 - € 110.074.,74 e relativi riscontri da parte della Regione Siciliana per la restituzione della suddetta somma;
4. Evidenza dal sito Ministeriale della necessità di provvedere al pagamento della rata 2026 di € 4.030,25 per restituzione ristori Covid;

Visto l'allegato Parere del Collegio dei Revisori, formulato con Verbale n. 9 del 05/06/2026;

Richiamato il vigente regolamento di contabilità;

Visto il D. Lgs. 23 giugno 2011, n. 118 e s.m.i.;

Visto il D. Lgs. 18/08/2000 n. 267 e s.m.i.

PROPONE

1) di assumere le premesse quale parte integrante e sostanziale del presente deliberato;

2) di applicare al Bilancio dell'esercizio 2026 in gestione provvisoria, dato il permanere dello stato di dissesto finanziario dell'Ente le Variazioni così come riportate nelle allegate Proposte, di seguito richiamate:

- PRP 20 – Settore XIII € 57.759,74;
- PRP 29 – Settore X € 458.000,00;
- PRP 21 – Settore III € 110.074,74;
- PRP 28 – Settore III € 4.030,25;

3) di dichiarare il presente atto immediatamente eseguibile ai sensi dell'art. 134 – comma 4 – del D. Lgs n. 267/2000.

Data sottoscrizione Proposta
Siracusa lì, 08/06/2026

IL CAPO SETTORE
CAPPUCCIO ANTONIO
(Sottoscritto digitalmente ai sensi dell'art. 21 D.L.gs n 82/2005 e s.m.i.)

Il Presidente

VISTA la suesposta proposta di deliberazione;

RITENUTA la proposta dell'Ufficio meritevole di accoglimento;

VISTO il parere di regolarità tecnica del Dirigente responsabile del Settore;

VISTO il parere di regolarità contabile del Dirigente del III Settore;

Delibera

1. di **APPROVARE,** per i motivi in premessa espressi, la sopra riportata proposta di deliberazione.

2. di **DICHIARARE** la presente deliberazione immediatamente eseguibile, ai sensi dell' art 12 comma 2 della L. R. n 44/91 e s.m.i.

Letto, confermato e sottoscritto

IL VICE SEGRETARIO GENERALE
Apollonia Bonaccorso
(Sottoscritto digitalmente ai sensi
dell'art. 21 D.L.gs n 82/2005 e s.m.i.)

IL PRESIDENTE
Michelangelo Giansiracusa
(Sottoscritto digitalmente ai sensi
dell'art. 21 D.L.gs n 82/2005 e s.m.i.)

-

Trasferimenti erariali e Attribuzioni di risorse

Anno: **2026**

Ente selezionato: **SIRACUSA (SR)**

Tipo Ente: **AMMINISTRAZIONE PROVINCIALE**

Codice Ente: **5190760000**

Estrazione dati al 28/05/2026 11:58:50

(gli importi sono espressi in Euro)

RIDETER RISTORI SPECIFICI SPESA NON UTILIZZATI 31 DICEMBRE 2022 SURPLUS FINALE

Attribuzioni	Importo
RIDETER RISTORI SPECIFICI SPESA NON UTILIZZATI 31 DICEMBRE 2022 SURPLUS FINALE	-4.030,25
TOTALE	-4.030,25

Torna alla pagina precedente

Effettua una nuova selezione

torna all'inizio del contenuto

Registro Generale di Protocollo

N° 0011938 del 22/04/2026 11:11

Movimento: Partenza

Tipo Documento:

Classificazione: 12-1

Documento precedente: 2026 / 0009775

Oggetto: **RISCONTRO - S4 -TRASMISSIONE NOTA PROT. N. 5590 DEL 01/04/2026 CON ALLEGATO.**

Documento principale: Nota Assessorato Autonomie Locali e Bilancio Regione Siciliana - Servizio 4 riscontro nota prot. n. 5590 01-04-2026_signed.pdf

Destinatari

Denominazione	Comune di Residenza	PEC
DIPARTIMENTO DELLE AUTONOMIE LOCALI		DIPARTIMENTO.AUTONOMIE.LOCALI @CERTMAIL.REGIONE.SICILIA.IT

Smistamenti

In carico a	dal	Data ricev.	Trasmesso da	Smistamento per
SEGRETARIO GENERALE	22/04/2026	30/04/2026	ECONOMICO FINANZIARIO	COMPETENZA
UFFICIO DI GABINETTO	22/04/2026	23/04/2026	UFFICIO DI GABINETTO	COMPETENZA
SETTORE VIABILITA'	22/04/2026	22/04/2026	ECONOMICO FINANZIARIO	COMPETENZA
PRESIDENZA	22/04/2026	22/04/2026	ECONOMICO FINANZIARIO	COMPETENZA
Programmazione, Gestione e Rendicontazione	22/04/2026		ECONOMICO FINANZIARIO	COMPETENZA
UFFICIO DI GABINETTO	22/04/2026	22/04/2026	ECONOMICO FINANZIARIO	COMPETENZA

Allegati

Q.tà	Tipo Allegato	Titolo	Descrizione
1	Allegato	Allegato	Allegato
	Copia Conforme	Copia Conforme	

LIBERO CONSORZIO COMUNALE DI SIRACUSA

Settore III – Economico Finanziario

Siracusa, 22/04/2026

Invio solo via PEC

dipartimento.autonomie.locali@certmail.regione.sicilia.it

All'Assessorato Regionale
delle Autonomie Locali e della
Funzione Pubblica
Dipartimento Autonomie Locali
Servizio 4 – Trasferimenti agli Enti
Locali
Via Trinacria 34-36
90144 PALERMO

Oggetto: Recupero somme in applicazione al comma 24 dell'art. 7 della L.R. 17 Marzo 2016 n. 3 e ss.mm.ii..

In riferimento alla nota prot. n. 5590 dell'1/04/2026 di pari oggetto, si prende atto di quanto riportato nella stessa, pur esprimendo perplessità sulla compensazione tra recuperi effettuati per trasferimenti in conto capitale da parte della Regione con le risorse assegnate da parte della stessa a questo Ente per le finalità di parte corrente (prioritariamente per gli emolumenti del personale), di cui al comma 1 art. 2 della L.R: n. 8/2017, sia pure con il limite massimo del 2,50%.

Per quanto riguarda, nello specifico, il residuo recupero indicato nella nota sopra richiamata, pari ad € 236.233,59 (originaria somma da recuperare € 446.272,42 con un importo già recuperato nel 2025 di € 210.038,83 ed una differenza residua, appunto, di € 236.233,59), si comunica che tale cifra è contenuta nell'Avanzo vincolato 2025 di questo Ente e che, pertanto, si manifesta la disponibilità ad applicare lo stesso al Bilancio 2026 in gestione provvisoria, al fine di provvedere direttamente al riversamento in favore di Codesta Regione, in modo da non subire decurtazioni nei trasferimenti 2026.

Si resta in attesa di cortese riscontro e delle relative indicazioni operative per il seguito di competenza (IBAN).

Distinti saluti.

Il Responsabile dei Servizi Finanziari
(dr. Antonio Cappuccio)

ANTONIO
CAPPUCCIO
22.04.2026 10:06:58
GMT+01:00

REPUBBLICA ITALIANA

Codice Fiscale: 80012000826

Partita IVA 02711070827

REGIONE SICILIANA
ASSESSORATO DELLE AUTONOMIE LOCALI E DELLA FUNZIONE PUBBLICA
Dipartimento delle Autonomie Locali
Servizio 4 "Trasferimenti agli Enti locali"

Palermo, lì 1 Aprile 2026

Prot. n. 5590

OGGETTO: Recupero somme in applicazione al comma 24 dell'art. 7 della L.R. 17 Marzo 2016 n. 3 e ss.mm.ii.

Dipartimento regionale Tecnico
(Rif. note indicate nella tabella allegata)

e, p. c. **Al Libero Consorzio Comunale di Caltanissetta**

Al Libero Consorzio Comunale di Siracusa

Con la presente si comunica che, **in conformità alla Circolare N° 6 dell'11 giugno 2025**, in sede di determinazione delle trattenute da operare sulle risorse assegnate e liquidate per le finalità di cui al comma 1 dell'art. 2 della l.r. n. 8/2017 e ss.mm.ii. in favore delle Città Metropolitane e dei Liberi Consorzi Comunali dell'Isola, relative all'anno 2025 (*cfr.* D.D.G. n. 467 del 2 settembre 2025), per conto di codesto Dipartimento sono stati recuperati gli importi specificati nella colonna **"f"** della Tabella allegata alla presente nota.

Si fa presente, inoltre, che le predette somme sono state riversate in entrata mediante emissione di speciali titoli di pagamento regolarizzati con semplice registrazione sulle scritture contabili (c.d. "mandati verdi"), con imputazione al capitolo e al numero di accertamento comunicati dai competenti Uffici e riportati, ad ogni buon fine, nelle predette Tabelle.

Con specifico riguardo alla somma complessivamente recuperata nei confronti del Libero Consorzio Comunale di Siracusa, pari a € 244.524,55, si evidenzia che la stessa comprende oltre il credito di € 34.485,72 comunicato da codesto Dip.to Reg.le Tecnico con nota prot. 79423 del 27/06/2025, anche la somma di € 210.038,83 riferita a parte delle somme che il predetto Ente è tenuto a restituire alla Regione quale quota non utilizzata del contributo assegnato con DDG n. 385/2025 di questo Dipartimento.

D'ordine del Dirigente del Servizio 4
Monica Tardo

Il Funzionario Direttivo
Federica Ferrante

Documento firmato da:
FEDERICA FERRANTE
01.04.2026 11:31:15 UTC

REGIONE SICILIANA - ASSESSORATO AUTONOMIE LOCALI E FUNZIONE PUBBLICA

Dipartimento Autonomie Locali

Servizio 4 "Trasferimenti agli Enti locali per il finanziamento delle funzioni

Allegato alla nota prot. n. 5590 **del** 1 aprile 2026

ENTI DI AREA VASTA	DECRETO ACC.TO	CAPITOLO	ESTREMI NOTE DI TRASMISSIONE ISTANZA DI RECUPERO	ESTREMI DI NOTIFICA ALL'ENTE DEBITORE	IMPORTI RECUPERATI
a	*b*	*c*	*d*	*e*	*f*
Libero Consorzio Comunale di Caltanissetta	N. 127 del 09/02/2021	7730	Prot. n. 78770 del 26/06/2025	DRT GC CL n.74123 del 25/02/2023	€ 4.378,02
Libero Consorzio Comunale di Caltanissetta	N. 2002 del 24/11/2023	7730	Prot. n. 78753 del 26/06/2025	DRT GC CL n. 162503 del 14/12/2023	€ 36.194,51
Libero Consorzio Comunale di Siracusa	N. 474 del 21/04/2021	7621	Prot. n. 79423 del 27/06/2025	DRT GC SR n.145369 del 26/10/2022	€ 34.485,72
Libero Consorzio Comunale di Siracusa (*)	N. 272 del 18/07/2024	3877	Nota del 30/07/2025	Prot. n. 15472 del 26/09/2024	€ 210.038,83

(*) Recupero parziale

REPUBBLICA ITALIANA

REGIONE SICILIANA
ASSESSORATO DELLE AUTONOMIE LOCALI E DELLA FUNZIONE PUBBLICA
Dipartimento delle Autonomie Locali
Servizio 4 "Trasferimenti agli Enti locali per il finanziamento delle funzioni"

Codice Fiscale: 80012000826
Partita IVA: 02711070827
Via Trinacria, 34/36 – 90144 Palermo
Tel. 091.7074654 - 0917074698
dipartimento.autonomie.locali@certmail.regione.sicilia.it

Inviata a mezzo P.E.C.

Palermo, lì 29 aprile 2026

Prot. n. 7492

OGGETTO: Recupero somme in applicazione al comma 24 dell'art. 7 della L.R. 17 marzo 2016 n. 3 e ss.mm.ii. – anno 2025 – Riscontro.

Al Libero Consorzio comunale di SIRACUSA
(Rif. a nota prot. n. 11938 del 22.04.2026)

In riferimento alla nota a margine indicata, relativa al recupero delle somme di cui in oggetto, facendo seguito a quanto già dettagliatamente comunicato con le precedenti note prot. n. 15472 del 26 settembre 2024, prot. n. 433 del 10 gennaio 2025 e prot. n. 5590 dell'1 aprile u.s., il cui contenuto si richiama integralmente, si rappresenta quanto segue.

Il credito regionale originariamente vantato nei confronti di codesto Ente, quale quota parte non utilizzata del contributo assegnato da questo Dipartimento con DDG n. 385 del 31 dicembre 2015, ammontava a complessivi **446.272,42 euro** (*cfr.* DDG n. 272 del 17 luglio 2024 di accertamento in entrata).

In conformità alla circolare n. 4 del 16 maggio 2024, in sede di determinazione delle trattenute da operare sui trasferimenti dell'**anno 2024** assegnati e liquidati per le finalità di cui al comma 1 dell'art. 2 della L.r. n. 8/2017 e ss.mm.ii. in favore delle Città metropolitane e dei Liberi Consorzi comunali dell'Isola (*cfr.* DDG n. 107 del 24 aprile 2024), al netto della riduzione massima determinata con D.A. n. 99 del 23 aprile 2024, è stato possibile recuperare una prima parte del suddetto credito, per l'importo di **126.159,85 euro** (*cfr.* nota prot. n. 433 del 10.01.2025).

Successivamente, in conformità alla circolare n. 6 dell'11 giugno 2025, in sede di determinazione delle trattenute da operare sui trasferimenti dell'**anno 2025**, assegnati e liquidati agli Enti di area vasta per le finalità di cui alla norma sopra richiamata (*cfr.* DDG n. 467 del 2 settembre 2025), al netto della riduzione massima determinata con D.A. n. 270 del 28 maggio 2025, è stato possibile recuperare una seconda parte del credito in argomento, per l'importo di **210.318,83 euro** (*cfr.* nota prot. n. 5590 dell'1.04.2026).

Pertanto, nella considerazione che le predette somme sono già state riversate in entrata, mediante emissione di speciali titoli di pagamento regolarizzati con semplice registrazione sulle scritture contabili (c.d. "mandati verdi") con imputazione al relativo capitolo ed al numero di accertamento, la **differenza residua** dovuta, ad oggi, da codesto Ente risulta essere pari all'importo di **110.074,74 euro** e non di 236.233,59 euro, erroneamente riportato sulla nota che si riscontra.

Ciò premesso, con riferimento alla volontà espressa "*di provvedere direttamente al riversamento in favore della Regione, in modo da non subire decurtazioni nei trasferimenti 2026*", si comunica

che, a tal fine, codesto Ente dovrà provvedere a restituire la suddetta somma di **110.074,74 euro** mediante accredito sul conto corrente intrattenuto presso la Banca d'Italia di seguito indicato:

IBAN BANKIT ERARIO : **IT 51 E 01000 03245 5153300305982**

Si precisa, altresì, che nella causale del versamento, ai fini dell'imputazione contabile dell'entrata, dovranno anche essere indicati i seguenti elementi:

capitolo 3877 - capo 17 – Restituzione somme non utilizzate su CS viabilità DDG n. 385/2015.

Del predetto versamento dovrà essere informato lo scrivente Ufficio fornendo copia della ricevuta, da inviare, esclusivamente a mezzo PEC, al seguente indirizzo:

dipartimento.autonomie.locali@certmail.regione.siciliana.it

In assenza di tempestive notizie al riguardo, lo scrivente Ufficio provvederà a recuperare il predetto credito residuo, ai sensi del comma 24 dell'art. 7 della legge regionale 17 marzo 2016, n. 3 e ss.mm.ii., a valere sui trasferimenti delle risorse destinate agli Enti di area vasta, a titolo di contributo alle spese di funzionamento, per l'anno 2026.

Il Funzionario Direttivo
Loredana Bellissima

Documento firmato da:
LOREDANA BELLISSIMA
29.04.2026 11:44:21 UTC

Il Dirigente del Servizio
Monica Tardo

Documento firmato da:
MONICA TARDO
29.04.2026 11:47:45 UTC

REPUBBLICA ITALIANA

REGIONE SICILIANA
ASSESSORATO DELLE AUTONOMIE LOCALI E DELLA FUNZIONE PUBBLICA
Dipartimento delle Autonomie Locali
Servizio 4 "Trasferimenti agli Enti locali per il finanziamento delle funzioni"

Codice Fiscale: 80012000826
Partita IVA: 02711070827
Via Trinacria, 34/36 – 90144 Palermo
Tel. 091.7074654 - 0917074698
dipartimento.autonomie.locali@certmail.regione.sicilia.it

Inviata a mezzo P.E.C.

Palermo, lì 12 maggio 2026

Prot. n. 8464

OGGETTO: Recupero crediti in applicazione al comma 24 dell'art. 7 della L.R. 17 marzo 2016 n. 3 e ss.mm.ii. – anno 2025 – ERRATA CORRIGE Codice IBAN ERARIO.

Al Libero Consorzio comunale di SIRACUSA
(Rif. a nota prot. n. 11938 del 22.04.2026)

A parziale rettifica della precedente nota prot. n. 7492 del 29 aprile 2026, in ordine al conto corrente presso il quale effettuare il versamento delle somme da restituire, si comunicano le corrette coordinate bancarie di seguito indicate, in sostituzione di quelle erroneamente riportate nella predetta nota.

IBAN BANKIT ERARIO: **IT 83 G 01000 04306 TU0000029690**

Al riguardo si torna a precisare che nella causale del versamento, ai fini dell'imputazione contabile dell'entrata, dovranno anche essere indicati i seguenti elementi:

capitolo 3877 - capo 17 – Restituzione somme non utilizzate su CS viabilità DDG n. 385/2015.

Del predetto versamento dovrà essere informato lo scrivente Ufficio fornendo copia della ricevuta, da inviare, esclusivamente a mezzo PEC, al seguente indirizzo:

dipartimento.autonomie.locali@certmail.regione.siciliana.it

Infine si ribadisce che in assenza di tempestive notizie al riguardo, lo scrivente Ufficio provvederà a recuperare il predetto credito residuo, ai sensi del comma 24 dell'art. 7 della legge regionale 17 marzo 2016, n. 3 e ss.mm.ii., a valere sui trasferimenti delle risorse destinate agli Enti di area vasta, a titolo di contributo alle spese di funzionamento, per l'anno 2026.

D'ordine del Dirigente del Servizio
Monica Tardo
Il Funzionario Direttivo
Loredana Bellissima

Documento firmato da:
LOREDANA BELLISSIMA
12.05.2026 16:37:27 UTC

Copia informatica per consultazione Protocollo N. 13331/2026 del 07/05/2026

LIBERO CONSORZIO COMUNALE DI SIRACUSA
XIII SETTORE "TRANSIZIONE ENERGETICA"

Prot. n. 52 del 07/05/2026 XIII Settore

AL CAPO DEL III SETTORE

E, p.c. PRESIDENTE
SEGRETARIO GENERALE

Oggetto: Richiesta di applicazione dell'avanzo vincolato di amministrazione per la ricostituzione della dotazione finanziaria del Capitolo 716-0 denominato " Energy Management"

Con la presente si fa riferimento alle somme stanziate nell'esercizio finanziario precedente sul Capitolo 716-0, denominato " Energy Management" Destinate per "Efficientamento Energetico".

Si prende atto che le suddette economie di spesa, pari a complessivi € 57.759,74 non essendo state impegnate entro la chiusura dell'esercizio, sono confluite nell'avanzo vincolato di amministrazione.

Considerato che:

- La necessità e la finalità che avevano giustificato lo stanziamento di tali fondi permangono tuttora immutate e prioritarie per l'attività di questo esercizio.
- Tali somme presentano un vincolo di destinazione specifico legato alla procedura di selezione del " Energy Manager".

Tutto ciò premesso e considerato,

Si richiede la predisposizione degli atti necessari volti all'applicazione dell'avanzo vincolato di amministrazione, al fine di reimputare e trasferire l'importo di € 57.759,74 nuovamente sul Capitolo 716-0 per l'esercizio corrente, consentendo così di poter programmare le procedure avviate.

Cordiali Saluti.

Il Responsabile del Servizio
Transizione Energetica
Sig. Paolo Fonte

LIBERO CONSORZIO COMUNALE DI SIRACUSA

Il Responsabile del Settore
Dott. Giovanni Vallone

LIBERO CONSORZIO COMUNALE DI SIRACUSA

X Settore – Territorio e Ambiente – Protezione civile

Siracusa, 28/05/2026

Prot. n. 453 /Sett.X

Uffici: Via Necropoli del Fusco, 7 – Siracusa
0931/709718 – 0931/66060
responsabile.decimosettore@provincia.siracusa.it
decimo_settore@pec.provincia.siracusa.it
Cod. Fisc. 80001670894

URGENTE

OGGETTO: dell'Asse 4, Azione 4.2.2, già Asse 10 – Azione 1 del Programma di Azione e Coesione della Sicilia (programma Operativo Complementare) 2014-2020, R.A, 5.1 "Riduzione del rischio idrogeologico ed erosione costiera" per l'operazione denominata "Sistema di monitoraggio del rischio idrogeologico per la prevenzione, la gestione e la mitigazione del rischio di inondazioni dei fiumi Anapo, Ciane e Mammaiabica" – CUP E31J19000050002, codice Caronte SI_1_33972; Capitolo Bilancio 724
Richiesta urgente dell'applicazione di quote dell'Avanzo Vincolato.

Al Capo del III Settore

Ai Revisori di Conti

E,P.C. Al Sig. Presidente
Avv. Michelangelo Giansiracusa

Al Sig. Segretario Generale

All'Arch. Giuseppe Di Mauro

Facendo seguito alla nota del 26/05/2026 in allegato, si evidenzia con la presente che il termine e la ristrettezza della tempistica per portare a termine l'importantissimo progetto, in oggetto, che interviene in materia anche di **Protezione Civile a salvaguardia della pubblica incolumità,** in quanto l'intervento interessa il bacino dei fiumi Anapo, Ciane e Mammaiabica, con particolare riferimento all'area della Riserva Naturale Orientata (R.N.O.) Fiume Ciane e Saline di Siracusa. L'area è classificata a pericolosità idraulica (P1, P2, P3) e geomorfologica elevata (P4 in prossimità di Punta Calderini). Le infrastrutture stradali e ferroviarie che attraversano i corsi d'acqua presentano un elevato livello di rischio esondazioni R4, come risulta dal Documento di Indirizzo alla Progettazione del 20/04/2026, occorre incaricare un professionista al fine di produrre elaborati entro brevissimi termini, per lo svolgimento degli elaborati della fase progettuale, considerata l'urgenza, e, vista la scadenza entro il 31/12/2026, si chiede per quanto sopra. con estrema urgenza l'applicazione dell'utilizzo dell'Avanzo Vincolato all'Esercizio 2026.

Cordiali saluti

LIBERO CONSORZIO COMUNALE DI SIRACUSA

Il Capo del X Settore
(Sergio Angelotti)

Copia informatica per consultazione Protocollo N. 15912/2026 del 28/05/2026

LIBERO CONSORZIO COMUNALE DI SIRACUSA

X Settore – Territorio e Ambiente – Protezione civile

Siracusa, 26/05/2026.

Prot. n. 440 /Sett.X

Uffici: Via Necropoli del Fusco, 7 – Siracusa
0931/709718 – 0931/66060
responsabile.decimosettore@provincia.siracusa.it
decimo_settore@pec.provincia.siracusa.it
Cod. Fisc. 80001670894

Urgente

OGGETTO: Richiesta di applicazione di quote dell'Avanzo Vincolato.

Al Capo del III Settore

Con riferimento ai sottoelencati progetti, in scadenza entro il 31/12/2026, si chiede con urgenza l'applicazione dell'Avanzo Vincolato all'Esercizio 2026:

- D.D.G. n. 1633 del 07/12/2023, con il quale si concede un contributo di importo complessivo pari ad € **458.000,00** a questo Libero Consorzio Comunale di Siracusa, a valere sulle risorse dell'Asse 4, Azione 4.2.2, già Asse 10 – Azione 1 del Programma di Azione e Coesione della Sicilia (programma Operativo Complementare) 2014-2020, R.A, 5.1 "Riduzione del rischio idrogeologico ed erosione costiera" per l'operazione denominata "Sistema di monitoraggio del rischio idrogeologico per la prevenzione, la gestione e la mitigazione del rischio di inondazioni dei fiumi Anapo, Ciane e Mammaiabica" – CUP E31J19000050002, codice Caronte SI_1_33972; Capitolo Bilancio 724;

Cordiali saluti

LIBERO CONSORZIO COMUNALE DI SIRACUSA

Il Capo del X Settore
(Sergio Angelotti)

Copia informatica per consultazione Protocollo N. 15912/2026 del 28/05/2026

LIBERO CONSORZIO COMUNALE

DI

SIRACUSA

del 21/05/2026

Entrata		APPLICAZIONE AVANZO XIII SETTORE							
Codice UO	**Capitolo**	**Titolo Tip.**	**Cod. Piano Conti**	**Descrizione Capitolo Obiettivo Gestionale**		**Stanziamento Attuale**	**Variazioni in Aumento**	**Variazioni in Diminuzione**	**Stanziamento Definitivo**
	9999999999999999/10			Avanzo Vincolato da Finanziamenti Parte Capitale	Competenza	86.690,34	57.759,74	0,00	144.450,08

-

LIBERO CONSORZIO COMUNALE

DI

SIRACUSA

del 21/05/2026

Spesa		APPLICAZIONE AVANZO XIII SETTORE							
Codice UO	**Capitolo**	**Miss. Progr. Titolo**	**Cod. Piano Conti**	**Descrizione Capitolo Obiettivo Gestionale**		**Stanziamento Attuale**	**Variazioni in Aumento**	**Variazioni in Diminuzione**	**Stanziamento Definitivo**
Titolo 2									
	716/0	01052	2020305001	PROGETTO "ENERGY MANAGEMENT"	Competenza	0,00	57.759,74	0,00	57.759,74
				Totale Titolo 2	**Competenza**	**0,00**	**57.759,74**	**0,00**	**57.759,74**

Totali Competenza	
Entrata	**Spesa**
57.759,74	57.759,74

LIBERO CONSORZIO COMUNALE

DI

SIRACUSA

del 21/05/2026

Entrata		APPLICAZIONE AVANZO VIII SETTORE							
Codice UO	**Capitolo**	**Titolo Tip.**	**Cod. Piano Conti**	**Descrizione Capitolo Obiettivo Gestionale**		**Stanziamento Attuale**	**Variazioni in Aumento**	**Variazioni in Diminuzione**	**Stanziamento Definitivo**
	9999999999999999/9			Avanzo Vincolato da Trasferimenti Parte Capitale	Competenza	4.350.027,95	110.074,74	0,00	4.460.102,69

-

LIBERO CONSORZIO COMUNALE

DI

SIRACUSA

del 21/05/2026

Spesa		APPLICAZIONE AVANZO VIII SETTORE							
Codice UO	**Capitolo**	**Miss. Progr. Titolo**	**Cod. Piano Conti**	**Descrizione Capitolo Obiettivo Gestionale**		**Stanziamento Attuale**	**Variazioni in Aumento**	**Variazioni in Diminuzione**	**Stanziamento Definitivo**
Titolo 2									
SETTORE VIII	5600/1	10052	2020109012	LAVORI DI MANUTENZIONE STRAORDINARIA SULLA S.R. 6 "COZZAFLUA - SCIVOLANEVE"	Competenza	0,00	110.074,74	0,00	110.074,74
				Totale Titolo 2	**Competenza**	**0,00**	**110.074,74**	**0,00**	**110.074,74**

Totali Competenza	
Entrata	**Spesa**
110.074,74	110.074,74

-

LIBERO CONSORZIO COMUNALE

DI

SIRACUSA

del 26/05/2026

Entrata		RIMBORSO TERZA RATA SURPLUS COVID							
Codice UO	**Capitolo**	**Titolo Tip.**	**Cod. Piano Conti**	**Descrizione Capitolo Obiettivo Gestionale**		**Stanziamento Attuale**	**Variazioni in Aumento**	**Variazioni in Diminuzione**	**Stanziamento Definitivo**
	9999999999999999/7			Avanzo Vincolato da Legge Parte Corrente	Competenza	6.529,94	4.030,25	0,00	10.560,19

-

LIBERO CONSORZIO COMUNALE

DI

SIRACUSA

del 26/05/2026

Spesa		RIMBORSO TERZA RATA SURPLUS COVID							
Codice UO	**Capitolo**	**Miss. Progr. Titolo**	**Cod. Piano Conti**	**Descrizione Capitolo Obiettivo Gestionale**		**Stanziamento Attuale**	**Variazioni in Aumento**	**Variazioni in Diminuzione**	**Stanziamento Definitivo**
Titolo 1									
SETTORE III	699/29	01031	1040101020	RECUPERO ECCEDENZA RISORSE COVID (SURPLUS FINALE)	Competenza	0,00	4.030,25	0,00	4.030,25
				Totale Titolo 1	**Competenza**	**0,00**	**4.030,25**	**0,00**	**4.030,25**

Totali Competenza	
Entrata	**Spesa**
4.030,25	4.030,25

-

LIBERO CONSORZIO COMUNALE

DI

SIRACUSA

del 26/05/2026

Entrata		APPLICAZIONE AVANZO X SETTORE							
Codice UO	**Capitolo**	**Titolo Tip.**	**Cod. Piano Conti**	**Descrizione Capitolo Obiettivo Gestionale**		**Stanziamento Attuale**	**Variazioni in Aumento**	**Variazioni in Diminuzione**	**Stanziamento Definitivo**
	9999999999999999/9			Avanzo Vincolato da Trasferimenti Parte Capitale	Competenza	4.350.027,95	458.000,00	0,00	4.808.027,95

-

LIBERO CONSORZIO COMUNALE

DI

SIRACUSA

del 26/05/2026

Spesa		APPLICAZIONE AVANZO X SETTORE							
Codice UO	**Capitolo**	**Miss. Progr. Titolo**	**Cod. Piano Conti**	**Descrizione Capitolo Obiettivo Gestionale**		**Stanziamento Attuale**	**Variazioni in Aumento**	**Variazioni in Diminuzione**	**Stanziamento Definitivo**
Titolo 2									
SETTORE X	724/0	09012	2020109014	MONITORAGGIO RISCHIO IDROGEOLOGICO	Competenza	0,00	458.000,00	0,00	458.000,00
				Totale Titolo 2	**Competenza**	**0,00**	**458.000,00**	**0,00**	**458.000,00**

Totali Competenza

Entrata	Spesa
458.000,00	458.000,00

LIBERO CONSORZIO COMUNALE di SIRACUSA

COLLEGIO DEI REVISORI DEI CONTI

Al Presidente del LCC di Siracusa
Al Segretario Generale
Al Responsabile del Settore Finanziario
SEDE

Pec: ufficio.protocollo@pec.provincia.siracusa.it

VERBALE N. 9 DEL 05/06/2026

Oggetto: richiesta parere del 29/05/2026, sulla Proposta di deliberazione del Presidente del Libero Consorzio Comunale di Siracusa relativa a *"Variazione di bilancio in esercizio provvisorio 2026 ai sensi dell'art. 175 c. 5 bis lett. a) e art. 187 commi 3 e 3- sexies Applicazione avanzo vincolato per le esigenze diverse"*.

L'anno duemilaventisei, il giorno cinque del mese di giugno si è riunito in audio/videoconferenza,

il Collegio dei Revisori dei Conti,

nominato con deliberazione del Commissario Straordinario nella funzione di Consiglio Provinciale n.141/2024 del 10/09/2024, nei suoi componenti Dott. Biagio Cicerone, quale Presidente, Dott. Angelo Giallongo e Dott. Fabrizio Caminiti, quali Componenti, per rendere il prescritto parere sulla Proposta di Deliberazione del C.S. in oggetto, giusta richiesta pervenuta in data 29/05/2026 a mezzo pec prot. 2026/16052;

Atteso che l'Ente ha dichiarato il dissesto finanziario con Deliberazione C.P. n. 15 dell'11/05/2018 e che, ad oggi, non ha ricevuto l'approvazione dell'ipotesi di bilancio stabilmente riequilibrato, presentata, ma non accolta dal Ministero, con la conseguente proroga di ulteriori cinque anni per il dissesto in atto (dal 2023 al 2028);

Richiamato l'art. 239, comma 1, lettera b), n. 2, del d.lgs. n. 267/2000, il quale prevede che l'organo di revisione esprima un parere sulle variazioni di bilancio, contenente anche un motivato giudizio di congruità, di coerenza e di attendibilità contabile, tenuto conto del parere espresso dal responsabile del servizio finanziario, delle variazioni rispetto all'anno precedente e di ogni altro elemento utile;

Preso atto dell'avvenuta approvazione del Preconsuntivo 2025 mediante la Deliberazione del Presidente n. 64 del 27/04/2026;

Osservato che l'utilizzo della quota vincolata o accantonata del risultato di amministrazione è consentito anche in caso di esercizio provvisorio, sulla base di una relazione documentata del dirigente competente, esclusivamente per garantire la prosecuzione o l'avvio di attività soggette a termini o scadenza, la cui mancata attuazione determinerebbe danno per l'ente.

Viste le richieste dei Dirigenti di Settore nelle quali dettagliatamente vengono motivate le richieste di utilizzo e gli importi delle stesse nonché altra documentazione per l'ulteriore applicazione dell'avanzo:

- Nota del Settore XIII prot. 13331 del 07/05//2026 - € 57.759,74;
- Nota del Settore X prot. 15912 del 28/05/2026 – € 458.000,00;
- Nota del Settore III prot. 11938 del 22/04/2026 - € 110.074,74 con ulteriore documentazione della Regione Siciliana per la restituzione della suddetta somma;
- Evidenza dal sito Ministeriale della necessità di provvedere al pagamento della rata 2026 di € 4.030,25 per restituzione ristori Covid;

Viste le proposte contabili di variazione dei diversi Settori predisposte dall'Ufficio Economico Finanziario dell'Ente riportanti l'adeguamento dei diversi capitoli di entrata e di spesa al fine della corretta rappresentazione contabile:

- PRP 20 – Settore XIII € 57.759,74;
- PRP 29 – Settore X € 458.000,00;
- PRP 21 – Settore III € 110.074,74;
- PRP 28 – Settore III € 4.030,25.

Esaminata, quindi, la proposta di applicare al Bilancio dell'esercizio 2026 in gestione provvisoria, dato il permanere dello stato di dissesto finanziario dell'Ente, la somma complessiva di € 629.864,73 per le finalità di cui alle predette richieste;

Vista la documentazione acquisita agli atti dell'ufficio;

Considerato che:

a) le variazioni di spesa sono compatibili con le esigenze dei singoli servizi;

b) Le previsioni non mutano il quadro della congruità, coerenza ed attendibilità complessiva;

c) La gestione finanziaria e la gestione di cassa rispettano le condizioni di equilibrio;

Dato atto:

- delle relazioni dei Responsabili dei Settori XIII, X, III, come sopra riportate;

Accertato il rispetto del pareggio finanziario e degli equilibri di bilancio dettati dall'ordinamento finanziario e contabile degli enti locali nonché il rispetto del pareggio di bilancio;

Raccomandato:

- Il rispetto del vincolo di destinazione per entrate specifiche;

- Il monitoraggio dell'andamento di cassa;

- Il puntuale rispetto del principio di prudenza, anche con riferimento alla congruità dei fondi accantonati per far fronte all'insorgere di passività future.

Richiamato il principio contabile applicato, All. 4/2 al D.Lgs. n. 118/2011, punto 9.2, il quale individua la costituzione nonché l'utilizzo del risultato di amministrazione, anche per quanto riguarda l'applicazione dell'avanzo presunto al bilancio di previsione;

Visti:

-il D.lgs. n. 267/2000, come modificato dal D.lgs. n. 118/2011;

-il Regolamento di contabilità;

-i pareri di regolarità tecnica e contabile espressi dal Responsabile del Settore III- Economico Finanziario, resi ai sensi dell'art. 49 del T.U. n. 267/2000.

Il Collegio, nel prendere atto del prospetto del risultato di amministrazione 2025 e dei prospetti analitici riguardanti la quota vincolata ed accantonata come determinato secondo le verifiche del Preconsuntivo 2025,

Esprime

parere **favorevole** alla proposta di deliberazione: *"Variazione di bilancio in esercizio provvisorio 2026 ai sensi dell'art. 175 c. 5 bis lett. a) e art. 187 commi 3 e 3- sexies Applicazione avanzo vincolato per esigenze diverse"* per l'applicazione al Bilancio dell'esercizio 2026 in gestione provvisoria, dato il permanere dello stato di dissesto finanziario dell'Ente, della somma complessiva di € 629.864,73.

Il Collegio dei Revisori dei Conti

Dott. Cicerone Biagio - Presidente

Dott. Giallongo Angelo - Componente

Dott. Caminiti Fabrizio - Componente

Documento firmato digitalmente ai sensi del D.Lgs. n. 82/2005 e s.m.i.

LIBERO CONSORZIO COMUNALE DI SIRACUSA

Programmazione, Gestione e Rendicontazione

PARERE DI REGOLARITA' CONTABILE E COPERTURA DI SPESA

Sulla proposta n. 1598/2026 ad oggetto: VARIAZIONE DI BILANCIO IN ESERCIZIO PROVVISORIO 2026 AI SENSI DELL'ART. 175 C. 5 BIS LETT. A) E ART. 187 COMMI 3 E 3-SEXIES - APPLICAZIONE AVANZO VINCOLATO PER ESIGENZE DIVERSE si esprime ai sensi dell'art. 12 della L.R. n. 30 del 2000, parere FAVOREVOLE in ordine alla regolarita' contabile.

Siracusa li, 08/06/2026

Sottoscritto dal Capo Settore
(CAPPUCCIO ANTONIO)
con firma digitale

-

LIBERO CONSORZIO COMUNALE DI SIRACUSA

ECONOMICO FINANZIARIO

PARERE DI REGOLARITA' TECNICA

Sulla proposta n. 1598/2026 del SETTORE ECONOMICO FINANZIARIO ad oggetto: VARIAZIONE DI BILANCIO IN ESERCIZIO PROVVISORIO 2026 AI SENSI DELL'ART. 175 C. 5 BIS LETT. A) E ART. 187 COMMI 3 E 3- SEXIES - APPLICAZIONE AVANZO VINCOLATO PER ESIGENZE DIVERSE si esprime ai sensi dell'art. 12 della L.R. n. 30 del 2000, parere FAVOREVOLE in ordine alla regolarità tecnica concomitante.

Siracusa li, 08/06/2026

Sottoscritto dal Capo Settore
(CAPPUCCIO ANTONIO)
con firma digitale

-

LIBERO CONSORZIO COMUNALE DI SIRACUSA

Certificato di Pubblicazione

Delibera N. 87 del 08/06/2026

SETTORE I - AFFARI GENERALI E PARTECIPATE

Oggetto: VARIAZIONE DI BILANCIO IN ESERCIZIO PROVVISORIO 2026 AI SENSI DELL'ART. 175 C. 5 BIS LETT. A) E ART. 187 COMMI 3 E 3- SEXIES - APPLICAZIONE AVANZO VINCOLATO PER ESIGENZE DIVERSE

Il presente atto è pubblicato all'Albo on line del Libero Consorzio Comunale di Siracusa dal 08/06/2026 al 23/06/2026

Siracusa li, 08/06/2026

Sottoscritto
(MUSSO FRANCESCO)
con firma digitale

-

LIBERO CONSORZIO COMUNALE DI SIRACUSA

ECONOMICO FINANZIARIO

PARERE DI REGOLARITA' TECNICA

Sulla proposta n. 1629/2026 del SETTORE ECONOMICO FINANZIARIO ad oggetto: VARIAZIONE DI BILANCIO IN ESERCIZIO PROVVISORIO 2026 AI SENSI DELL'ART. 175 C. 5 BIS LETT. A) E ART. 187 COMMI 3 E 3- SEXIES - APPLICAZIONE AVANZO VINCOLATO PER ESIGENZE DIVERSE si esprime ai sensi dell'art. 12 della L.R. n. 30 del 2000, parere FAVOREVOLE in ordine alla regolarità tecnica concomitante.

Siracusa li, 10/06/2026

Sottoscritto dal Capo Settore
(CAPPUCCIO ANTONIO)
con firma digitale

-

LIBERO CONSORZIO COMUNALE DI SIRACUSA

Programmazione, Gestione e Rendicontazione

PARERE DI REGOLARITA' CONTABILE E COPERTURA DI SPESA

Sulla proposta n. 1629/2026 ad oggetto: VARIAZIONE DI BILANCIO IN ESERCIZIO PROVVISORIO 2026 AI SENSI DELL'ART. 175 C. 5 BIS LETT. A) E ART. 187 COMMI 3 E 3-SEXIES - APPLICAZIONE AVANZO VINCOLATO PER ESIGENZE DIVERSE si esprime ai sensi dell'art. 12 della L.R. n. 30 del 2000, parere FAVOREVOLE in ordine alla regolarita' contabile.

Siracusa li, 10/06/2026

Sottoscritto dal Capo Settore
(CAPPUCCIO ANTONIO)
con firma digitale

-

LIBERO CONSORZIO COMUNALE DI SIRACUSA

Certificato di Pubblicazione

Delibera N. 25 del 30/06/2026

SETTORE I - AFFARI GENERALI E PARTECIPATE

Oggetto: VARIAZIONE DI BILANCIO IN ESERCIZIO PROVVISORIO 2026 AI SENSI DELL'ART. 175 C. 5 BIS LETT. A) E ART. 187 COMMI 3 E 3- SEXIES - APPLICAZIONE AVANZO VINCOLATO PER ESIGENZE DIVERSE

Il presente atto è pubblicato all'Albo on line del Libero Consorzio Comunale di Siracusa dal 03/07/2026 al 18/07/2026

Siracusa li, 03/07/2026

Sottoscritto
(MOTTA ELEONORA)
con firma digitale

-

DELIBERAZIONE DEL CONSIGLIO DEL LIBERO CONSORZIO COMUNALE DI SIRACUSA

N. 26/2026 Registro Deliberazioni

VERBALE DI DELIBERAZIONE DEL CONSIGLIO DEL LIBERO CONSORZIO COMUNALE DI SIRACUSA

ADUNANZA DEL 30/06/2026

Oggetto: BILANCIO DI PREVISIONE 2026 IN GESTIONE PROVVISORIA - VARIAZIONI DI PARTE CORRENTE E DI PARTE CAPITALE CONSEGUENTI AL RIENTRO DELLA MASSA ATTIVA E PASSIVA IN SEGUITO ALLA CESSAZIONE DELL'ATTIVITA' DELL'O.S.L.

L'anno **duemilaventisei** addì **trenta** del mese di **giugno** alle ore **17.40** in Siracusa, in via Roma n. 31 (Palazzo del Governo), presso l'aula delle adunanze del Consiglio del Libero Consorzio Comunale di Siracusa, debitamente convocato, si è riunito, in videoconferenza anche in modalità mista, in seconda convocazione, il Consiglio straordinario ed urgente del Libero Consorzio Comunale di Siracusa.
Presiede la seduta, ai sensi della L.R. n. 15/2015 e s.m.i, **il Presidente** del Libero Consorzio Comunale di Siracusa, Dott. Michelangelo Giansiracusa**,** in video collegamento.
Assiste il **Segretario Generale,** Dott. Giovanni Spinella in presenza.
Partecipano alla seduta, in presenza, il **Responsabile del I Settore**, Dott.ssa A. Bonaccorso**,** in video collegamento il **Responsabile del Settore Economico – Finanziario,** Dott. A. Cappuccio.
Il Presidente saluta i presenti e chiede al Segretario Generale di effettuare l'appello ai fini della validità della seduta.
ll Segretario Generale alle ore **16:30** effettua l'appello nominale a seguito del quale risultano presenti:
Presenti n. 6 Consiglieri: Rosa,Cannata,Carbone, Rametta, Ganci ed il **Presidente Giansiracusa,** tutti in video collegamento.
Assenti n. 7 Consiglieri: Burti, Cavallo, Gennuso, Lupo, Melfi, Niciforo e Stefio.
Constatata la mancanza del numero legale come sopra accertato, ai fini della validità della seduta, la stessa viene rinviata di un'ora, alle **17:29** in seconda convocazione.
Alle ore **17:40 il Presidente** invita il **Segretario Generale** ad effettuare l'appello nominale a seguito del quale risultano:
Presenti n. 7 Consiglieri: Rosa, Cannata, Carbone, Niciforo, Rametta, Ganci ed il **Presidente Giansiracusa,** tutti in video collegamento.
Assenti n. 6 Consiglieri: Burti, Cavallo, Gennuso, Lupo, Melfi e Stefio.

		CANNATA SALVO	Presente
GIANSIRACUSA MICHELANGELO	Presente		
		CARBONE CONCETTA	Presente
BURTI COSIMO	Assente	CAVALLO ROSARIO	Assente

-

GANCI DESIREE	Presente
GENNUSO GAETANO	Assente
LUPO GIUSEPPE	Assente
MELFI MATTEO	Assente
NICIFORO MARCO	Presente
ROSA PIETRO	Presente
STEFIO GIUSEPPE	Assente
RAMETTA GIOVANNI	Presente

Il Presidente, riconosciuto il numero legale degli intervenuti**,** dichiara aperta la seduta e procede alla nomina degli scrutatori, individuati nei Consiglieri: **Cannata, Ganci e Rametta.**

Il Presidente dopo aver esitato il punto n. 3 all'odg, procede con la trattazione del punto n. 4, la proposta n. 1761/2026 avente ad oggetto: **"BILANCIO DI PREVISIONE 2026 IN GESTIONE PROVVISORIA - VARIAZIONI DI PARTE CORRENTE E DI PARTE CAPITALE CONSEGUENTI AL RIENTRO DELLA MASSA ATTIVA E PASSIVA IN SEGUITO ALLA CESSAZIONE DELL'ATTIVITA' DELL'O.S.L".**
Introduce il provvedimento spiegando che i residui della massa attiva e passiva derivanti dall'attività dell'OSL, ormai conclusa, devono transitare nel bilancio dell'ente. Per fare ciò, è necessaria una variazione di bilancio già approvata in Giunta, sulla quale ora deve esprimersi il Consiglio.
Passa la parola al **Dott. Cappuccio,** il quale integra quanto esposto dal Presidente precisando che, nonostante la chiusura dell' OSL, l'Ente permane in stato di dissesto, di conseguenza i residui della massa attiva e passiva – ovvero i crediti e i debiti precedentemente gestiti dall'OSL – ritornano in capo alla gestione dell'Ente. Il trasferimento di tali crediti e debiti residui alla gestione provvisoria dell'Ente richiede l'istituzione di appositi capitoli di entrata e di spesa. Si prevede, nello specifico, di riscuotere circa 7 milioni di euro, derivanti principalmente dall'addizionale provinciale sulla TARI (TEFA). A causa dell'incertezza sui tempi e sull'esatto ammontare della riscossione, queste somme sono state iscritte in un apposito fondo. A mano a mano che verranno incassate, saranno utilizzate per la gestione dell'Ente, con particolare riferimento al saldo delle spese rimaste in sospeso. Per quanto riguarda i Fondi e i Debiti (Massa Passiva): Accantonamento contenzioso, si tratta di circa 3 milioni di euro accantonati per i contenziosi legali precedentemente gestiti dall'OSL; Altri fondi, si tratta di risorse (suddivise tra parte corrente e conto capitale) destinate a liquidare i restanti creditori. Nello specifico, si fa riferimento a coloro che non hanno accettato la proposta di transazione al 50% offerta dall' OSL tramite la procedura semplificata. Di conseguenza, questi sono tornati a essere creditori ordinari dell'Ente, e l'Amministrazione dovrà provvedere al loro pagamento per estinguere definitivamente la situazione debitoria.
Il Presidente chiede, se non ci sono altri interventi, di mettere ai voti la proposta per l'approvazione, alzando la mano chi è d'accordo, chi è contrario o chi si astiene lo dica espressamente.
Non essendoci altri interventi si procede alla votazione.
Consiglieri presenti e votanti n. 7 (compreso il Presidente)
Voti favorevoli: **n. 7** (**Rosa, Cannata, Carbone, Niciforo, Rametta, Ganci** ed il **Presidente Giansiracusa**)
All'esito della votazione il **Consiglio** approva la proposta all'unanimità dei presenti.
Subito dopo **il Presidente** chiede di votare l'immediata esecutività che viene votata all'unanimità.

Il Presidente saluta tutti e conclude la seduta **alle 17:54.**

ECONOMICO FINANZIARIO

-

PROPOSTA DI DELIBERAZIONE DEL CONSIGLIO DEL LIBERO CONSORZIO COMUNALE DI SIRACUSA

N. 1761 / 2026

Oggetto: BILANCIO DI PREVISIONE 2026 IN GESTIONE PROVVISORIA - VARIAZIONI DI PARTE CORRENTE E DI PARTE CAPITALE CONSEGUENTI AL RIENTRO DELLA MASSA ATTIVA E PASSIVA IN SEGUITO ALLA CESSAZIONE DELL'ATTIVITA' DELL'O.S.L.

Il Capo del Settore III Economico Finanziario

Preso atto che l'Ente ha dichiarato il dissesto finanziario con Deliberazione C.P. n. 15 dell'11/05/2018 e che, ad oggi, non ha ancora ricevuto l'approvazione dell'ipotesi di bilancio stabilmente riequilibrato, presentata nello scorso mese di novembre ma non accolta dal Ministero, con la conseguente proroga di ulteriori cinque anni per il dissesto in atto (dal 2023 al 2028);

Considerato che l'ultimo bilancio ufficiale è quello relativo al triennio 2017-2018-2019, approvato con Deliberazione C.P. n. 7 del 16/02/2018 e che dal 2018 in poi si è operato contabilmente in "*gestione provvisoria*", secondo quanto previsto dalla normativa con riferimento all'esercizio dell'ultimo bilancio di previsione deliberato, in attesa dell'approvazione dell'ipotesi di bilancio stabilmente riequilibrato da parte del competente organo e della sua approvazione da parte della Commissione presso il Ministero dell'Interno;

Considerato che, pertanto, fino a tale momento si opera in gestione provvisoria con riferimento agli stanziamenti del bilancio di previsione 2019 e successive variazioni;

Preso atto che la Commissione Straordinaria di Liquidazione del dissesto di questo Ente ha cessato la propria attività nello scorso mese di marzo, definendo le risultanze contabili finali del proprio operato mediante le seguenti Deliberazioni, allegate al presente provvedimento:

- N. 16 del 12/03/2026 - Ricognizione definitiva debiti non ammessi alla massa passiva. Trasmissione al Consiglio Provinciale ai sensi dell'art. 257 del TUEL;

- N. 17 del 12/03/2026 - Ricognizione definitiva creditori che non hanno accettato la proposta transattiva – Trasferimento somme accantonate con vincolo di destinazione al Libero Consorzio Comunale di Siracusa;

- N. 19 del 17/03/2026 - Ricognizione definitiva debiti transatti ammessi alla massa passiva della gestione di Liquidazione;

- N. 20 del 17/03/2026 - Ricognizione definitiva debiti oggetto di vertenze giudiziarie pendenti;

Considerato che, dopo un'attenta verifica delle diverse tipologie di importi contenuti nei sopra richiamati provvedimenti, è apparso necessario predisporre la presente variazione di bilancio di parte corrente e di parte capitale, finalizzata al rientro della massa attiva e passiva residuale rispetto a quanto operato e rendicontato dall'O.S.L. all'interno del Bilancio in gestione provvisoria dell'anno 2026 di questo Libero Consorzio;

Considerato che, per maggiore chiarezza, è stato predisposto un primo prospetto di variazione (contraddistinto dal n. 30), con il quale, a fronte dei Residui attivi per TEFA ed Introiti diversi straordinari

-

complessivamente pari ad € 7.634.099,05 si è proceduto ad accantonare, prudenzialmente, l'intera somma al Fondo Crediti di Dubbia e Difficile Esigibilità;

Considerato che, per maggiore chiarezza, è stato predisposto un secondo prospetto di variazione (contraddistinto dal n. 31), con il quale, a fronte del seguente trasferimento di liquidità di cassa da parte dell'O.S.L.:

- Saldo di cassa € 7.244.977,69
- Accantonamento per transazioni non accettate € 2.974.901,63

TOTALE € 10.219.879,32

si è proceduto alla ripartizione della spesa finanziata da tale Entrata nel seguente modo:

- Accantonamento contenzioso € 3.036.064,88
- Massa passiva di parte corrente € 5.178.985,85
- Massa passiva di parte capitale € 1.437.025,36
- Disponibilità residua di cassa € 567.803,23
  (allocata al Capitolo 930 di parte corrente)

TOTALE € 10.219.879,32

Visti gli uniti prospetti contabili, riportanti le schede di variazione nn. 30 e 31, nonché il prospetto di raccordo, che costituiscono parte integrante e sostanziale del presente atto in uno alla relativa documentazione;

Visto il parere espresso dall'Organo di Revisione in data 17/06/2026 con Verbale n. 12 allegato al presente provvedimento;

Vista l'analoga precedente Deliberazione del Presidente di questo Libero Consorzio, n. 95 del 19/06/2026 che si allega al presente provvedimento;

Per le motivazioni espresse in narrativa;

Propone

1. di apportare, al Bilancio di Previsione 2026 in gestione provvisoria le Variazioni descritte in premessa;

2. di prendere atto che le variazioni di cui al presente provvedimento non alterano gli equilibri di bilancio dell'annualità 2026;

3. di dichiarare il presente provvedimento immediatamente esecutivo.

Allegati:

- Variazioni di bilancio di competenza desunte dalla contabilità ufficiale dell'Ente;
- Parere del Collegio dei Revisori dei Conti n. 12 del 17/06/2026;
- Deliberazioni O.S.L, come sopra richiamate;
- Deliberazione Presidente L.C.C. SR n. 95 del 19/06/2026, di pari oggetto.

-

Siracusa lì, 22/06/2026

IL CAPO SETTORE
CAPPUCCIO ANTONIO
(Sottoscritto digitalmente ai sensi dell'art. 21 D.L.gs n 82/2005 e s.m.i.)

IL CONSIGLIO DEL LIBERO CONSORZIO COMUNALE DI SIRACUSA

VISTA la suesposta proposta di deliberazione;

UDITI gli interventi dei presenti;

VISTO l'esito delle votazioni sopra riportati;

DELIBERA

DI APPROVARE la proposta n. 1761 avente ad oggetto: **"**BILANCIO DI PREVISIONE 2026 IN GESTIONE PROVVISORIA - VARIAZIONI DI PARTE CORRENTE E DI PARTE CAPITALE CONSEGUENTI AL RIENTRO DELLA MASSA ATTIVA E PASSIVA IN SEGUITO ALLA CESSAZIONE DELL'ATTIVITA' DELL'O.S.L";

DI DICHIARARE il presente provvedimento immediatamente esecutivo.

Approvato e sottoscritto con firma digitale:

Il PRESIDENTE
GIANSIRACUSA MICHELANGELO
(Sottoscritto digitalmente ai sensi dell'art. 21 D.L.gs n 82/2005 e s.m.i.)

Il SEGRETARIO
SPINELLA GIOVANNI
(Sottoscritto digitalmente ai sensi dell'art. 21 D.L.gs n 82/2005 e s.m.i.)

-

LIBERO CONSORZIO COMUNALE

DI

SIRACUSA

del 05/06/2026

Entrata		VARIAZIONE RIENTRO MASSA ATTIVA DA OSL							
Codice UO	**Capitolo**	**Titolo Tip.**	**Cod. Piano Conti**	**Descrizione Capitolo Obiettivo Gestionale**		**Stanziamento Attuale**	**Variazioni in Aumento**	**Variazioni in Diminuzione**	**Stanziamento Definitivo**
Titolo 1									
SETTORE III	12/1	10101	1010160001	TEFA - TRIBUTO PER L'ESERCIZIO DELLE FUNZIONI AMBIENTALI	Competenza	4.200.000,00	7.095.714,37	0,00	11.295.714,37
				Totale Titolo 1	**Competenza**	**4.200.000,00**	**7.095.714,37**	**0,00**	**11.295.714,37**
Titolo 3									
SETTORE III	154/0	30500	3059999999	INTROITI DIVERSI STRAORDINARI	Competenza	210.000,00	538.384,68	0,00	748.384,68
				Totale Titolo 3	**Competenza**	**210.000,00**	**538.384,68**	**0,00**	**748.384,68**

-

LIBERO CONSORZIO COMUNALE

DI

SIRACUSA

del 05/06/2026

Spesa		VARIAZIONE RIENTRO MASSA ATTIVA DA OSL							
Codice UO	**Capitolo**	**Miss. Progr. Titolo**	**Cod. Piano Conti**	**Descrizione Capitolo Obiettivo Gestionale**		**Stanziamento Attuale**	**Variazioni in Aumento**	**Variazioni in Diminuzione**	**Stanziamento Definitivo**
Titolo 1									
SETTORE III	6860/0	20021	1100103001	FONDO CREDITI DI DUBBIA E DIFFICILE ESIGIBILITA' DI PARTE CORRENTE RIENTRO MASSA ATTIVA OSL	Competenza	0,00	7.634.099,05	0,00	7.634.099,05
				Totale Titolo 1	**Competenza**	**0,00**	**7.634.099,05**	**0,00**	**7.634.099,05**

Totali Competenza	
Entrata	**Spesa**
7.634.099,05	7.634.099,05

-

LIBERO CONSORZIO COMUNALE

DI

SIRACUSA

del 08/06/2026

Entrata		RIENTRO MASSA ATTIVA E PASSIVA DA OSL							
Codice UO	**Capitolo**	**Titolo Tip.**	**Cod. Piano Conti**	**Descrizione Capitolo Obiettivo Gestionale**		**Stanziamento Attuale**	**Variazioni in Aumento**	**Variazioni in Diminuzione**	**Stanziamento Definitivo**
Titolo 2									
SETTORE III	910/0	20101	2010104001	RIENTRO MASSA PASSIVA DA OSL CORRENTE	Competenza	0,00	5.178.985,85	0,00	5.178.985,85
SETTORE III	930/0	20101	2010104001	RIENTRO DA OSL DIFFERENZA DISPONIBILITA'	Competenza	0,00	567.803,23	0,00	567.803,23
SETTORE III	6870/0	20101	2010104001	TRASFERIMENTO DA OSL PER FINANZIAMENTO CONTENZIOSO	Competenza	0,00	3.036.064,88	0,00	3.036.064,88
				Totale Titolo 2	**Competenza**	**0,00**	**8.782.853,96**	**0,00**	**8.782.853,96**
Titolo 4									
SETTORE III	920/0	40300	4030404001	RIENTRO MASSA PASSIVA DA OSL C/CAPITALE	Competenza	0,00	1.437.025,36	0,00	1.437.025,36
				Totale Titolo 4	**Competenza**	**0,00**	**1.437.025,36**	**0,00**	**1.437.025,36**

-

LIBERO CONSORZIO COMUNALE

DI

SIRACUSA

del 08/06/2026

Spesa		RIENTRO MASSA ATTIVA E PASSIVA DA OSL							
Codice UO	**Capitolo**	**Miss. Progr. Titolo**	**Cod. Piano Conti**	**Descrizione Capitolo Obiettivo Gestionale**		**Stanziamento Attuale**	**Variazioni in Aumento**	**Variazioni in Diminuzione**	**Stanziamento Definitivo**
Titolo 1									
SETTORE III	910/0	01111	1109999999	DEBITI DA MASSA PASSIVA OSL CORRENTE	Competenza	0,00	5.178.985,85	0,00	5.178.985,85
SETTORE III	930/0	01111	1109999999	DISPONIBILITA' DA TRASFERIMENTO OSL	Competenza	0,00	567.803,23	0,00	567.803,23
SETTORE III	6870/0	20031	1100199999	ACCANTONAMENTO CONTENZIOSO DA OSL	Competenza	0,00	3.036.064,88	0,00	3.036.064,88
				Totale Titolo 1	**Competenza**	**0,00**	**8.782.853,96**	**0,00**	**8.782.853,96**
Titolo 2									
SETTORE III	920/0	01112	2059999999	DEBITI DA MASSA PASSIVA OSL C/CAPITALE	Competenza	0,00	1.437.025,36	0,00	1.437.025,36
				Totale Titolo 2	**Competenza**	**0,00**	**1.437.025,36**	**0,00**	**1.437.025,36**

Totali Competenza

Entrata	Spesa
10.219.879,32	10.219.879,32

-

LIBERO CONSORZIO COMUNALE di SIRACUSA

COLLEGIO DEI REVISORI DEI CONTI

Al Presidente del LCC di Siracusa
Al Segretario Generale
Al Responsabile del Settore Finanziario
SEDE

Pec: ufficio.protocollo@pec.provincia.siracusa.it

VERBALE N. 12 DEL 17/06/2026

Oggetto: mail pec del 10/06/2026 di richiesta parere, sulla Proposta di deliberazione del Presidente del Libero Consorzio Comunale di Siracusa relativa a *"Bilancio di Previsione 2026 in gestione provvisoria – Variazioni di parte corrente e di parte capitale conseguenti al rientro della massa attiva e passiva in seguito alla cessazione dell'attività dell'O.S.L".*

L'anno duemilaventisei, il giorno diciassette del mese di giugno si è riunito in audio/videoconferenza,

il Collegio dei Revisori dei Conti,

nominato con deliberazione del Commissario Straordinario nella funzione di Consiglio Provinciale n.141/2024 del 10/09/2024, nei suoi componenti Dott. Biagio Cicerone, quale Presidente, Dott. Angelo Giallongo e Dott. Fabrizio Caminiti, quali Componenti, per rendere il prescritto parere sulla Proposta di Deliberazione del Presidente del Libero Consorzio Comunale in oggetto, giusta richiesta pervenuta in data 10/06/2026 a mezzo pec.

Rilevata la necessità di apportare variazioni, al Bilancio di Previsione 2026 in gestione provvisoria, per le motivazioni rappresentate ed articolate nel corpo della proposta deliberativa;

Richiamato l'art. 239, comma 1, lettera b), n. 2, del D.Lgs. n. 267/2000, il quale prevede che l'organo di revisione esprima un parere sulle variazioni di bilancio, contenente anche un motivato giudizio di congruità, di coerenza e di attendibilità contabile, tenuto conto del parere espresso dal responsabile del servizio finanziario.

Atteso che l'Ente ha dichiarato il dissesto finanziario con Deliberazione C.P. n. 15 dell'11/05/2018 e che, ad oggi, non ha ancora ricevuto l'approvazione dell'ipotesi di bilancio stabilmente riequilibrato, presentata, ma non accolta dal Ministero, con la conseguente proroga di ulteriori cinque anni per il dissesto in atto (dal 2023 al 2028);

Evidenziato che l'ultimo bilancio ufficiale è quello relativo al triennio 2017-2018-2019, approvato con Deliberazione C.P. n. 7 del 16/02/2018 e che dal 2018 in poi si è operato contabilmente in "gestione provvisoria".

Considerato che la Commissione Straordinaria di Liquidazione del dissesto di questo Ente ha cessato la propria attività nello scorso mese di marzo, definendo le risultanze contabili finali del proprio operato mediante le seguenti Deliberazioni:

-n. 16 del 12 marzo 2026 con la quale è stato approvato l'elenco definitivo dei debiti esclusi dalla massa passiva, in quanto privi dei requisiti indispensabili per l'ammissione (Parte 4);

-n. 17 del 12 marzo 2026 con la quale è stato approvato l'elenco definitivo alla ricognizione definitiva creditori che non hanno accettato la proposta transattiva;

-n. 19 del 17 marzo 2026 con la quale sono stati ammessi alla massa passiva della liquidazione i debiti transatti ai sensi dell'art. 258 del TUEL;

-n. 20 del 17 marzo 2026 relativa alla ricognizione definitiva dei debiti oggetto di vertenze giudiziarie;

Che lo scrivente Organo di Revisione dell'Ente ha espresso parere al "Rendiconto di Gestione dell'Organismo Straordinario di Liquidazione ai sensi dell'art. 256, comma 11, del TUEL" con proprio Verbale n. 4 del 10/04/2026;

-Che l'Ente ha predisposto la presente variazione di bilancio di parte corrente e di parte capitale finalizzata al rientro della massa attiva e passiva residuale rendicontata dall'OSL e da integrare nel proprio Bilancio in gestione provvisoria, annualità 2026;

Viste le proposte contabili di variazione predisposte dall'Ufficio Economico Finanziario dell'Ente riportanti l'adeguamento dei diversi capitoli di entrata e di spesa al fine della corretta rappresentazione contabile:

- PRP 30 – con la quale, a fronte dei Residui Attivi per TEFA ed Introiti diversi straordinari complessivamente pari ad € 7.634.099,05 l'Ente ha proceduto ad accantonare, detta somma interamente al Fondo Crediti di Dubbia e Difficile Esigibilità;

- PRP 31 – con la quale, a fronte del trasferimento di liquidità di cassa da parte dell'O.S.L. di complessivi € 10.219.879,32 così distinto:

-Saldo di cassa trasferito (ordinativo di pagamento n. 19 del 18/03/2026)	€ 7.244.977,69
-Accantonamento per transazioni non accettate (Deliberazione OSL n. 17 del 12/03/2026)	€ 2.974.901.63
Totale	€ 10.219.879,32

l'Ente ha proceduto alla ripartizione delle suddette Entrate nella Spesa come di seguito:

-Accantonamento contenzioso (cap. 6870)	€ 3.036.064,88
-Massa passiva di parte corrente (cap. 910)	€ 5.178.985,85
-Massa passiva di parte capitale (cap. 920)	€ 1.437.025,36
-Disponibilità residua di cassa (cap. 930 parte corrente)	€ 567.803,23
Totale	€ 10.219.879,32

si dà atto che:

a) l'adozione del presente provvedimento non altera gli equilibri di bilancio e non pregiudica il rispetto dei vincoli di finanza pubblica, come definiti dalla normativa vigente;

b) le suddette variazioni ai singoli interventi e risorse sono state attentamente valutate, da parte dell'organo esecutivo e dal Responsabile del Settore III Economico Finanziario;

Visti

- il D.Lgs n. 267/2000;
- il D.Lgs n. 118/2011;
- Il Regolamento di Contabilità;
-i pareri favorevoli di regolarità tecnica e contabile espressi dal Responsabile del Servizio Finanziario, ai sensi degli artt. 49 e 153 del TUEL, sulla deliberazione, di cui all'oggetto;

Ciò posto, il Collegio,

Esprime

parere **favorevole** sulla proposta di deliberazione del Presidente del Libero Consorzio di Siracusa relativa a *"Bilancio di Previsione 2026 in gestione provvisoria – Variazioni di parte corrente e di parte capitale conseguenti al rientro della massa attiva e passiva in seguito alla cessazione dell'attività dell'O.S.L"*.

Il Collegio dei Revisori dei Conti

Dott. Cicerone Biagio - Presidente

Dott. Giallongo Angelo - Componente

Dott. Caminiti Fabrizio – Componente

Documento firmato digitalmente ai sensi del D.Lgs. n. 82/2005 e s.m.i.

DELIBERAZIONE DELLA COMMISSIONE STRAORDINARIA DI LIQUIDAZIONE
(nominata con D.P.R. 12.07.2018, ai sensi dell'art. 252 del D.Lgs n. 267/00)

N. 16 DEL 12 MARZO 2026

Oggetto: Ricognizione definitiva debiti non ammessi alla massa passiva. Trasmissione al Consiglio Provinciale ai sensi dell'art. 257 del TUEL.

L'anno duemilaventisei il giorno dodici del mese di marzo alle ore 17:30 e segg., in teleconferenza il Dott. Filippo Romano, giusta deliberazione OSL n. 133 del 2 maggio 2022, e presso la sede del Libero Consorzio Comunale di Siracusa il Dott. Gioacchino Guarrera ed il Dott. Angelo Scandura, si è riunita la Commissione Straordinaria di Liquidazione, nominata con D.P.R. del 12.07.2018, su proposta del Ministro dell'Interno, ai sensi dell'art. 252 del D.Lgs n. 267/00, con l'intervento dei signori

COMPONENTI LA COMMISSIONE	PRESENTE	ASSENTE
ROMANO dott. FILIPPO (Prefetto) Presidente	Teleconferenza	
GUARRERA dott. GIOACCHINO SALVATORE	X	
SCANDURA dott. ANGELO	X	

LA COMMISSIONE STRAORDINARIA DI LIQUIDAZIONE

Premesso che:

- con deliberazione del Commissario Straordinario con i poteri del Consiglio Provinciale n. 15 del 11.05.2018, esecutiva, è stato dichiarato il dissesto finanziario del Libero Consorzio Comunale di Siracusa (SR);

- con Decreto del Presidente della Repubblica in data 12 luglio 2018 è stata nominata la Commissione Straordinaria di Liquidazione per l'amministrazione della gestione e dell'indebitamento pregresso, nonché per l'adozione di tutti i provvedimenti per l'estinzione dei debiti dell'ente;

- in data 19 luglio 2018 il suddetto decreto è stato formalmente notificato ai componenti dell'Organo Straordinario di Liquidazione e il 24 luglio 2018 al Libero Consorzio Comunale di Siracusa;

- ai sensi dell'art. 252, comma 2, del D.Lgs n. 267/00 l'Organo Straordinario di Liquidazione deve insediarsi entro cinque giorni dalla notifica del decreto di nomina;

- in data 24/07/2018 l'Organo Straordinario di Liquidazione si è insediato (giusto verbale n.01 di pari data), eleggendo quale Presidente il dott. Filippo Romano;

-

- con deliberazione O.S.L. n. 2 del 30 luglio 2018 è stato dato avviso in ordine all'avvio della procedura di rilevazione delle passività, con invito ai creditori, ai sensi dell'art. 254, comma 2 del TUEL, a presentare, entro il termine di 60 giorni, apposita istanza atta a dimostrare la sussistenza del debito dell'Ente;

- con successiva deliberazione O.S.L. n. 3 del 17 settembre 2018 il termine per la presentazione delle istanze è stato ulteriormente prorogato di 30 giorni;

- con deliberazione n. 9 del 14 giugno 2019, l'Organo Straordinario di Liquidazione ha proposto all'Ente l'adesione alla procedura di liquidazione semplificata, ex art. 258 del TUEL;

- con deliberazione del Commissario Straordinario, adottata con i poteri della Giunta Provinciale, n. 93 del 21 giugno 2019, esecutiva ai sensi di legge, l'Ente ha aderito alla proposta della modalità semplificata di liquidazione, come previsto dall'art. 258, co. 1 del D.Lgs. n. 267/2000, formalizzando l'impegno a reperire ed a mettere a disposizione dell'O.S.L. le risorse necessarie per la liquidazione della massa passiva rilevata, mediante la velocizzazione della riscossione, anche coattiva, dei residui attivi, il recupero delle fasce di evasione e di elusione fiscale, l'alienazione dei beni patrimoniali disponibili e non indispensabili per le finalità dell'Ente;

- con deliberazione O.S.L. n. 13 del 10/10/2020 sono stati individuati i criteri e le procedure utili alla definizione transattiva dei debiti ed alla liquidazione della massa passiva mediante l'utilizzo delle risorse finanziarie disponibili;

- con deliberazione O.S.L. n. 2 del 15/01/2021 sono stati approvati gli atti propedeutici per la gestione della procedura semplificata di pagamento dei debiti;

Considerato che con deliberazione O.S.L n. 156 del 03/06/2025 è stato adottato il piano di estinzione delle passività di cui all'articolo 256, commi 6 e seguenti del D. Lgs. 267/2000, trasmesso al Ministero dell'interno per la prevista approvazione;

Visto il Decreto del Ministero dell'Interno del 15 ottobre 2025, notificato dalla Prefettura di Siracusa a questo O.S.L. il 13 febbraio 2026 con nota acquisita al Protocollo Generale del Libero Consorzio Comunale di Siracusa al n. 3954, con il quale è stato approvato il piano di estinzione delle passività pregresse;

Dato atto che, ai sensi dell'art. 257 del D. Lgs. n. 267/2000, il Consiglio dell'Ente individua, con propria delibera, da adottare entro 60 giorni dalla notifica del decreto ministeriale di approvazione del piano di estinzione avvenuta in data 13 febbraio 2026, i soggetti ritenuti responsabili per i debiti esclusi dalla liquidazione, dandone contestualmente comunicazione ai soggetti medesimi ed ai relativi creditori;

Visto l'art. 257 del TUEL (Debiti non ammessi alla liquidazione) il quale dispone che:

1. In allegato al provvedimento di approvazione di cui all'articolo 256, comma 8, sono individuate le pretese escluse dalla liquidazione.
2. Il consiglio dell'ente individua con propria delibera, da adottare entro 60 giorni dalla notifica del decreto di cui all'articolo 256, comma 8, i soggetti ritenuti responsabili di debiti esclusi dalla liquidazione, dandone contestuale comunicazione ai soggetti medesimi ed ai relativi creditori.
3. Se il consiglio non provvede nei termini di cui al comma 2, si applicano le disposizioni di cui all'art. 136.

-

Considerato che la Commissione Straordinaria di Liquidazione ha proseguito con l'attività di gestione del dissesto, per definire ulteriormente la massa attiva e passiva, anche dopo l'approvazione del piano di estinzione e fino all'approvazione del rendiconto di gestione;

Dato atto che successivamente all'approvazione del piano di estinzione si è reso necessario integrare l'elenco dei debiti non ammessi alla massa passiva, per effetto della prosecuzione dell'attività dell'OSL;

Ritenuto, pertanto, opportuno, prima dell'approvazione del rendiconto di gestione, approvare l'elenco definitivo dei debiti esclusi dalla massa passiva da trasmettere, per il seguito di competenza, al Consiglio del Libero Consorzio Comunale di Siracusa, ai sensi dell'art. 257 del TUEL, integrando detto elenco con i debiti esclusi successivamente all'approvazione del piano di estinzione che vengono inseriti nell'elenco con i numeri 1092, 1093 e 1094 e stralciando il debito di cui alla posizione n. 1045, che, essendo stato ammesso alla massa passiva a seguito istruttoria degli uffici, viene inserito nel quadro 2.9 (Debiti pagati).

Visti:

> il D. Lgs. 18.08.2000, n. 267, avente oggetto il "Testo unico delle leggi sull'ordinamento degli enti locali";

> il D.P.R. 24/08/1993, n. 378 avente ad oggetto "Regolamento recante norme sul risanamento sul risanamento degli enti locali dissestati";

> le circolari del Ministero dell'Interno n. 21/1993, F.L. 28/97 del 14/11/1997 e F.L. 7/1999 del 26/01/1999;

All'unanimità dei voti favorevoli dei presenti
Per i motivi di cui al suddetto preambolo

DELIBERA

- di approvare l'elenco definitivo dei debiti esclusi dalla massa passiva, come riportati nell'allegato1 alla presente deliberazione;

- di dare mandato all'Ufficio di Supporto dell'OSL di notificare il presente provvedimento:

- al Consiglio del Libero Consorzio Comunale di Siracusa, per il seguito di competenza (art. 257 del TUEL);
- al Responsabile del Servizio Finanziario dell'Ente;
- al Presidente del Libero Consorzio Comunale di Siracusa;
- all'Organo di Revisione;

-di dichiarare la presente deliberazione immediatamente esecutiva, ai sensi dell'art. 4, comma 6, del D.P.R. n. 378/1993;

-di pubblicare la presente deliberazione a cura dei competenti uffici provinciali:

- all'Albo pretorio on line del Libero Consorzio Comunale di Siracusa;
- nell'apposita sezione dell'home page del sito istituzionale internet del Libero Consorzio Comunale di Siracusa, da dedicare a tutti gli atti e gli avvisi dell'O.S.L.

LA COMMISSIONE STRAORDINARIA DI LIQUIDAZIONE
ROMANO Filippo – GUARRERA Gioacchino Salvatore - SCANDURA Angelo

-

PARTE 4 - ELENCO DEI DEBITI ESCLUSI DALLA LIQUIDAZIONE				
NUMERO ORDINE	CREDITORE NOME O RAGIONE SOCIALE	OGGETTO DELLA SPESA	TOTALE DEL DEBITO	MOTIVAZIONE DELL'ESCLUSIONE (1)
1	SICIL SCAVI DI GAROFALO ANTONINO	SALDO LAVORI STRADALI	€ 10.453,33	SOMMA PAGATA
2	VENTURELLA GIROLAMO	AFFIDAMENTO INCARICO LEGALE	€ 5.281,28	SOMMA PAGATA
3	VENTURELLA GIROLAMO	AFFIDAMENTO INCARICO LEGALE	€ 2.288,98	SOMMA PAGATA
4	VENTURELLA GIROLAMO	AFFIDAMENTO INCARICO LEGALE	€ 898,82	SOMMA PAGATA
5	VENTURELLA GIROLAMO	AFFIDAMENTO INCARICO LEGALE	€ 890,75	SOMMA PAGATA
6	8° I.I.S.S. "M.F. QUINTILIANO"	SPESE FUNZIONAMENTO ISTITUTO SCOLASTICO	€ 13.725,00	SOMMA PAGATA
7	8° I.I.S.S. "M.F. QUINTILIANO"	SPESE FUNZIONAMENTO ISTITUTO SCOLASTICO	€ 47.000,00	CREDITO NON DOCUMENTATO
8	SOC. CONSORTILE S.P.A. S.R.R. A.T.O. SIRACUSA PROVINCIA	QUOTE FUNZIONAMENTO ANNI 2014, 2015, 2016, 2017, 2018, 2019;	€ 22.454,10	ISTANZA DUPLICATA (EVASA CON LA PRATICA OSL 112)/OBBLIGAZIONE SORTA IN DATA SUCCESSIVA ALLA COMPETENZA OSL
9	ISTITUTO DI ISTRUZIONE SUPERIORE " L. EINAUDI"	TRASLOCO PRESSO IL NUOVO ISTITUTO	€ 26.352,00	OBBLIGAZIONE SORTA IN DATA SUCCESSIVA ALLA COMPETENZA OSL
10	ISTITUTO DI ISTRUZIONE SUPERIORE " L. EINAUDI"	ACQUISTO BANCHI BIPOSTO E SEDIE	€ 28.000,00	OBBLIGAZIONE SORTA IN DATA SUCCESSIVA ALLA COMPETENZA OSL
11	GARRA ANTONIO	SOMME LIQUIDATE CON SENTENZA 1192/2015 EMESSA DAL TRIBUNALE DI SIRACUSA	€ 9.819,59	CREDITO INSUSSISTENTE
12	GI.SAL. S.R.L.	FATTURA 3PA DEL 10/05/2018	€ 32.402,20	SOMMA PAGATA
13	GIULIANO MASSIMO	COMPENSI PROFESSIONALI	€ 38.739,64	CREDITO INSUSSISTENTE
14	CON.PRI. s.r.l.	RISARCIMENTO DANNI SENTENZA TRIBUNALE SIRACUSA N. 89/2017	€ 40.058,29	ISTANZA DUPLICATA (EVASA CON LA PRATICA OSL 700)
15	CONUNE DI SIRACUSA	OMESSO VERSAMENTO IMU	€ 2.056.413,38	ISTANZA DUPLICATA (EVASA CON LA PRATICA OSL 473)
16	NOCERA FRANCESCO	RISARCIMENTO DANNI - SENTENZA N. 32 DEL 12/01/2016 CORTE DI APPELLO CT	€ 11.809,70	CREDITO NON DI COMPETENZA O.S.L.
17	CASSIA DAVIDE	RISARCIMENTO DANNO DA INSIDIA STRADALE	€ 32.572,61	CREDITO NON DI COMPETENZA O.S.L.
18	CASTELLO COSTANZA	REFUSIONE SPESE LEGALI	€ 3.253,20	CREDITO INSUSSISTENTE
19	DANIELE AMALIA	REFUSIONE SPESE LEGALI	€ 3.253,20	CREDITO INSUSSISTENTE
20	AIS – AUTODROMO INTERNAZIONALE DI SIRACUSA S.R.L.	LAVORI DI MANUTENZIONE STRAORDINARIA	€ 1.445.679,45	SOMMA PAGATA
21	MINUTOLI CATERINA	ESECUZIONE SENTENZA TAR-CT - D.I. 1276/2013	€ 59.957,32	RICHIEDENTE NON TITOLARE DEL CREDITO
22	ACTIVA PIC. SOC. COOP. A R.L.	CONTRIBUTO ORGANIZZAZIONE MANIFESTAZIONE "LA PIAZZA DEI SAPORI"	€ 5.438,00	CREDITO PRESCRITTO
23	SIRACUSA TURISMO SOC. CONS. A R.L.	SOSTEGNO AL PROGETTO "SIRACUSA D'INVERNO 2013"	€ 10.000,00	CREDITO NON DOCUMENTATO
24	SINDACO COMUNE DI AVOLA	FORNITURA GASOLIO DA RISCALDAMENTO I.T.C. AVOLA	€ 5.429,00	CREDITO NON DOCUMENTATO
25	ISTITUTO SUPERIORE "ELIO VITTORINI"	RIMBORSO SPESE SERVIZIO IDRICO DEL COMUNE DI LENTINI	€ 57.891,51	CREDITO PRESCRITTO
26	FORMEZ PA.	FATTURA N. 104/09	€ 60.000,00	CREDITO PRESCRITTO
27	OTERI MARCO	ESECUZIONE SENTENZA TAR-CT - SENTENZA TRIBUNALE SR 2387/2014	€ 33.799,51	RICHIEDENTE NON TITOLARE DEL CREDITO
28	SORGENIA S.P.A.	RIMBORSO ADDIZIONALE PROVINCIALE SUI CONSUMI DI ENERGIA ELETTRICA	€ 16.632,79	CREDITO NON DOCUMENTATO
29	SUD IMPIANTI DI MILAZZO MAURIZIO	SALDO FATTURA ELETTRONICA 8/2017 DEL 21/08/2017	€ 6.731,62	SOMMA PAGATA

-

NUMERO ORDINE	CREDITORE NOME O RAGIONE SOCIALE	OGGETTO DELLA SPESA	TOTALE DEL DEBITO	MOTIVAZIONE DELL'ESCLUSIONE (1)
30	COMUNE DI PACHINO "COMMISSIONE STRAORDINARIA"	SENTENZA TRIBUNALE DI SIRACUSA N. 1812/2019	€ 2.179,00	OBBLIGAZIONE SORTA IN DATA SUCCESSIVA ALLA COMPETENZA OSL
31	SACE FCT S.P.A.	CESSIONE DI CREDITO PRO SOLUTO ENEL ENERGIA S.P.A.	€ 26.161,93	CREDITO NON DI COMPETENZA O.S.L.
32	LICEO CORBINO DI SIRACUSA	CREDITO VANTATO DAGLI ISTITUTI DI ISTRUZIONE SUPERIORE	€ 2.898.092,80	ISTANZA DUPLICATA
33	UFFICIO S.R.L.	FATTURE SERVIZIO ASSISTENZA TECNICA	€ 48.287,30	CREDITO INTERAMENTE ASSEGNATO A TERZI
34	SAPIENZA SALVATORE	COMPENSI PROFESSIONALI	€ 24.100,00	SOMMA PAGATA/CREDITO RESIDUO PRESCRITTO
35	SILLUZIO CONCETTO	INCENTIVI EX ART. 18 L. 109/94	€ 19.258,20	CREDITO NON DI COMPETENZA O.S.L.
36	MONTONERI PAOLO	INDENNITA' DI TURNO E REPERIBILITA' ANNO 2017	€ 2.452,31	OBBLIGAZIONE SORTA IN DATA SUCCESSIVA ALLA COMPETENZA OSL
37	CASSIA FRANCESCO	INDENNITA' DI TURNO ANNO 2017	€ 1.862,95	OBBLIGAZIONE SORTA IN DATA SUCCESSIVA ALLA COMPETENZA OSL
38	CASSISA FRANCESCO	INDENNITA' DI TURNO ANNO 2016	€ 1.659,08	OBBLIGAZIONE SORTA IN DATA SUCCESSIVA ALLA COMPETENZA OSL
39	VENTURA VANDA	INDENNITA' DI TURNO ANNO 2017	€ 1.601,07	OBBLIGAZIONE SORTA IN DATA SUCCESSIVA ALLA COMPETENZA OSL
40	GREPPI ANTONIO	INDENNITA' DI TURNO ANNO 2016	€ 1.813,05	OBBLIGAZIONE SORTA IN DATA SUCCESSIVA ALLA COMPETENZA OSL
41	VASQUES FRANCESCA	INDENNITA' DI TURNO ANNO 2016	€ 1.785,18	OBBLIGAZIONE SORTA IN DATA SUCCESSIVA ALLA COMPETENZA OSL
42	VASQUES FRANCESCA	INDENNITA' DI TURNO ANNO 2017	€ 1.812,85	OBBLIGAZIONE SORTA IN DATA SUCCESSIVA ALLA COMPETENZA OSL
43	RUSCICA SEBASTIANO	INDENNITA' DI TURNO ANNO 2017	€ 1.678,23	OBBLIGAZIONE SORTA IN DATA SUCCESSIVA ALLA COMPETENZA OSL
44	CAVALERE SALVATORE	INDENNITA' DI TURNO ANNO 2016	€ 1.741,65	OBBLIGAZIONE SORTA IN DATA SUCCESSIVA ALLA COMPETENZA OSL
45	RUSCICA SEBASTIANO	INDENNITA' DI TURNO ANNO 2016	€ 1.646,08	OBBLIGAZIONE SORTA IN DATA SUCCESSIVA ALLA COMPETENZA OSL
46	ANGELOTTI SERGIO	INDENNITA' DI TURNO ANNO 2017	€ 730,98	OBBLIGAZIONE SORTA IN DATA SUCCESSIVA ALLA COMPETENZA OSL
47	LICITRA MAURIZIO	INDENNITA' DI TURNO ANNO 2017	€ 1.458,82	OBBLIGAZIONE SORTA IN DATA SUCCESSIVA ALLA COMPETENZA OSL
48	LICITRA MAURIZIO	INDENNITA' DI TURNO ANNO 2016	€ 1.751,98	OBBLIGAZIONE SORTA IN DATA SUCCESSIVA ALLA COMPETENZA OSL
49	MICCIULLA ANTONINO (EREDI)	INDENNITA' DI TURNO ANNO 2017	€ 2.451,65	OBBLIGAZIONE SORTA IN DATA SUCCESSIVA ALLA COMPETENZA OSL
50	FALBO CORRADO	INDENNITA' DI TURNO ANNO 2016 - INDENNITA' DI PREAVVISO	€ 9.076,05	OBBLIGAZIONE SORTA IN DATA SUCCESSIVA ALLA COMPETENZA OSL/PER IL CREDITO RESIDUO ISTANZA DUPLICATA (EVASA CON LA PRATICA OSL 110)
51	POLLINI PAOLO (EREDI)	INDENNITA' DI TURNO ANNO 2016	€ 2.212,49	OBBLIGAZIONE SORTA IN DATA SUCCESSIVA ALLA COMPETENZA OSL

-

NUMERO ORDINE	CREDITORE NOME O RAGIONE SOCIALE	OGGETTO DELLA SPESA	TOTALE DEL DEBITO	MOTIVAZIONE DELL'ESCLUSIONE (1)
52	POLLINI PAOLO (EREDI)	INDENNITA' DI TURNO ANNO 2017	€ 2.212,49	OBBLIGAZIONE SORTA IN DATA SUCCESSIVA ALLA COMPETENZA OSL
53	BRAVETTI MAURIZIO	INDENNITA' DI TURNO ANNO 2016 E 2017	€ 4.854,72	OBBLIGAZIONE SORTA IN DATA SUCCESSIVA ALLA COMPETENZA OSL
54	BARBIERA FILIPPO	INDENNITA' DI TURNO ANNO 2016 E 2017	€ 4.854,72	OBBLIGAZIONE SORTA IN DATA SUCCESSIVA ALLA COMPETENZA OSL
55	STELLA GIOVANNI	INDENNITA' ART.17 COMMA 2 - ANNO 2	€ 1.500,00	OBBLIGAZIONE SORTA IN DATA SUCCESSIVA ALLA COMPETENZA OSL
56	CASTELLANI ORNELLA	INDENNITA' ART.17 COMMA 2 - ANNO 2	€ 2.500,00	OBBLIGAZIONE SORTA IN DATA SUCCESSIVA ALLA COMPETENZA OSL
57	MIANO ANNA	RIMBORSO TRATTENUTA BUSTA PAGA DEL 2,50%	€ 2.476,11	CREDITO INSUSSISTENTE
58	CAPPUCCIO ANTONIO	BUONI PASTO E ART.17 - I TRIMESTRE 2016	NON QUANTIFICATO DAL CREDITORE	CREDITO NON DI COMPETENZA O.S.L.
59	BRESCI CARMELA	BUONI PASTO	NON QUANTIFICATO DAL CREDITORE	CREDITO NON DI COMPETENZA O.S.L.
60	LONZI LOREDANA	BUONI PASTO	NON QUANTIFICATO DAL CREDITORE	CREDITO NON DI COMPETENZA O.S.L.
61	TUCCITTO SEBASTIANA	BUONI PASTO	NON QUANTIFICATO DAL CREDITORE	CREDITO NON DI COMPETENZA O.S.L.
62	GRIENTI CORRADA	BUONI PASTO	NON QUANTIFICATO DAL CREDITORE	CREDITO NON DI COMPETENZA O.S.L.
63	VECA DOMENICO	BUONI PASTO	NON QUANTIFICATO DAL CREDITORE	CREDITO NON DI COMPETENZA O.S.L.
64	MANGIAMELI SALVATORE	BUONI PASTO	NON QUANTIFICATO DAL CREDITORE	CREDITO NON DI COMPETENZA O.S.L.
65	SARCIA' CATERINA	BUONI PASTO	NON QUANTIFICATO DAL CREDITORE	CREDITO NON DI COMPETENZA O.S.L.
66	GUZZARDI GRAZIELLA	BUONI PASTO	NON QUANTIFICATO DAL CREDITORE	CREDITO NON DI COMPETENZA O.S.L.
67	DI BENEDETTO LUCIA	BUONI PASTO	NON QUANTIFICATO DAL CREDITORE	CREDITO NON DI COMPETENZA O.S.L.
68	PROIETTO SEBASTIANA	BUONI PASTO	NON QUANTIFICATO DAL CREDITORE	CREDITO NON DI COMPETENZA O.S.L.
69	LEONE EUGENIO PAOLO	BUONI PASTO	NON QUANTIFICATO DAL CREDITORE	CREDITO NON DI COMPETENZA O.S.L.
70	ADORNO ALESSANDRO	BUONI PASTO	NON QUANTIFICATO DAL CREDITORE	CREDITO NON DI COMPETENZA O.S.L.
71	DE LUCA GIUSEPPA	BUONI PASTO	NON QUANTIFICATO DAL CREDITORE	CREDITO NON DI COMPETENZA O.S.L.
72	BONAFEDE RITA	BUONI PASTO	NON QUANTIFICATO DAL CREDITORE	CREDITO NON DI COMPETENZA O.S.L.
73	RESTUCCIA FABIO	BUONI PASTO	NON QUANTIFICATO DAL CREDITORE	CREDITO NON DI COMPETENZA O.S.L.
74	RIZZA GIUSEPPINA	BUONI PASTO	NON QUANTIFICATO DAL CREDITORE	CREDITO NON DI COMPETENZA O.S.L.
75	ROSSITTO ANGELA	BUONI PASTO	NON QUANTIFICATO DAL CREDITORE	CREDITO NON DI COMPETENZA O.S.L.
76	RANDAZZO PINUCCIA	BUONI PASTO	NON QUANTIFICATO DAL CREDITORE	CREDITO NON DI COMPETENZA O.S.L.
77	CANIGLIA MARIA SEBASTIANA	BUONI PASTO	NON QUANTIFICATO DAL CREDITORE	CREDITO NON DI COMPETENZA O.S.L.
78	TANASI CORRADA	BUONI PASTO	NON QUANTIFICATO DAL CREDITORE	CREDITO NON DI COMPETENZA O.S.L.
79	FORTE CRISTINA	BUONI PASTO	NON QUANTIFICATO DAL CREDITORE	CREDITO NON DI COMPETENZA O.S.L.
80	SICUSO MARIA	BUONI PASTO	NON QUANTIFICATO DAL CREDITORE	CREDITO NON DI COMPETENZA O.S.L.

-

NUMERO ORDINE	CREDITORE NOME O RAGIONE SOCIALE	OGGETTO DELLA SPESA	TOTALE DEL DEBITO	MOTIVAZIONE DELL'ESCLUSIONE (1)
81	GAROFANI ROSARIA	BUONI PASTO	NON QUANTIFICATO DAL CREDITORE	CREDITO NON DI COMPETENZA O.S.L.
82	LASCIATO MARIA	BUONI PASTO	NON QUANTIFICATO DAL CREDITORE	CREDITO NON DI COMPETENZA O.S.L.
83	DI BLASI ROSALBA	BUONI PASTO	NON QUANTIFICATO DAL CREDITORE	CREDITO NON DI COMPETENZA O.S.L.
84	SANZIO PAOLINA	BUONI PASTO	NON QUANTIFICATO DAL CREDITORE	CREDITO NON DI COMPETENZA O.S.L.
85	MILANO CATERINA	BUONI PASTO	NON QUANTIFICATO DAL CREDITORE	CREDITO NON DI COMPETENZA O.S.L.
86	INDOMENICO ANTONELLA	BUONI PASTO	NON QUANTIFICATO DAL CREDITORE	CREDITO NON DI COMPETENZA O.S.L.
87	SIRINGO CARMELA	BUONI PASTO	NON QUANTIFICATO DAL CREDITORE	CREDITO NON DI COMPETENZA O.S.L.
88	CARPINO PAOLO	BUONI PASTO	NON QUANTIFICATO DAL CREDITORE	CREDITO NON DI COMPETENZA O.S.L.
89	ZOCCO MANUELA GIUSEPPINA	BUONI PASTO	NON QUANTIFICATO DAL CREDITORE	CREDITO NON DI COMPETENZA O.S.L.
90	TIVISINI GIUSEPPE	BUONI PASTO	NON QUANTIFICATO DAL CREDITORE	CREDITO NON DI COMPETENZA O.S.L.
91	SIRACUSA ANTONIO	BUONI PASTO	NON QUANTIFICATO DAL CREDITORE	CREDITO NON DI COMPETENZA O.S.L.
92	VARRASI SANTI	BUONI PASTO	NON QUANTIFICATO DAL CREDITORE	CREDITO NON DI COMPETENZA O.S.L.
93	CAMPISI CARMELA	BUONI PASTO	NON QUANTIFICATO DAL CREDITORE	CREDITO NON DI COMPETENZA O.S.L.
94	DELL'ALBANI MARIA ASSUNTA	BUONI PASTO	NON QUANTIFICATO DAL CREDITORE	CREDITO NON DI COMPETENZA O.S.L.
95	PEREZ GIUSEPPE	BUONI PASTO	NON QUANTIFICATO DAL CREDITORE	CREDITO NON DI COMPETENZA O.S.L.
96	FIORDALISO CARMELO	BUONI PASTO	NON QUANTIFICATO DAL CREDITORE	CREDITO NON DI COMPETENZA O.S.L.
97	CAPPUCCIO CONCETTA	BUONI PASTO	NON QUANTIFICATO DAL CREDITORE	CREDITO NON DI COMPETENZA O.S.L.
98	SANTORO GIOVANNA	BUONI PASTO	NON QUANTIFICATO DAL CREDITORE	CREDITO NON DI COMPETENZA O.S.L.
99	LO PIZZO VITTORIA	BUONI PASTO	NON QUANTIFICATO DAL CREDITORE	CREDITO NON DI COMPETENZA O.S.L.
100	CANZONIERI ANGELA	BUONI PASTO	NON QUANTIFICATO DAL CREDITORE	CREDITO NON DI COMPETENZA O.S.L.
101	DI GIUSEPPE MARIA GRAZIA	BUONI PASTO	NON QUANTIFICATO DAL CREDITORE	CREDITO NON DI COMPETENZA O.S.L.
102	IZZO ANTONIO	BUONI PASTO	NON QUANTIFICATO DAL CREDITORE	CREDITO NON DI COMPETENZA O.S.L.
103	FURNO' MARIA GIUSEPPINA	BUONI PASTO	NON QUANTIFICATO DAL CREDITORE	CREDITO NON DI COMPETENZA O.S.L.
104	BONFANTE SALVATORE	BUONI PASTO	NON QUANTIFICATO DAL CREDITORE	CREDITO NON DI COMPETENZA O.S.L.
105	GATTO MAURIZIO	BUONI PASTO	NON QUANTIFICATO DAL CREDITORE	CREDITO NON DI COMPETENZA O.S.L.
106	DI BLASI GIUSEPPE	BUONI PASTO	NON QUANTIFICATO DAL CREDITORE	CREDITO NON DI COMPETENZA O.S.L.
107	FERLA LARA	BUONI PASTO	NON QUANTIFICATO DAL CREDITORE	CREDITO NON DI COMPETENZA O.S.L.
108	GIGLIO LUCIA	BUONI PASTO	NON QUANTIFICATO DAL CREDITORE	CREDITO NON DI COMPETENZA O.S.L.
109	FEDERICO PATRIZIA	BUONI PASTO	NON QUANTIFICATO DAL CREDITORE	CREDITO NON DI COMPETENZA O.S.L.
110	CARUSO VINCENZA	BUONI PASTO	NON QUANTIFICATO DAL CREDITORE	CREDITO NON DI COMPETENZA O.S.L.
111	DISTEFANO CORRADA	BUONI PASTO	NON QUANTIFICATO DAL CREDITORE	CREDITO NON DI COMPETENZA O.S.L.

-

NUMERO ORDINE	CREDITORE NOME O RAGIONE SOCIALE	OGGETTO DELLA SPESA	TOTALE DEL DEBITO	MOTIVAZIONE DELL'ESCLUSIONE (1)
112	SAPIENZA LOREDANA	BUONI PASTO	NON QUANTIFICATO DAL CREDITORE	CREDITO NON DI COMPETENZA O.S.L.
113	ROSSITTO PAOLO	BUONI PASTO	NON QUANTIFICATO DAL CREDITORE	CREDITO NON DI COMPETENZA O.S.L.
114	CARUSO SALVATORE	BUONI PASTO	NON QUANTIFICATO DAL CREDITORE	CREDITO NON DI COMPETENZA O.S.L.
115	CAPPUCCIO MARIA	BUONI PASTO	NON QUANTIFICATO DAL CREDITORE	CREDITO NON DI COMPETENZA O.S.L.
116	PECORA MARIA	BUONI PASTO	NON QUANTIFICATO DAL CREDITORE	CREDITO NON DI COMPETENZA O.S.L.
117	FORMISANO ROSARIO	BUONI PASTO	NON QUANTIFICATO DAL CREDITORE	CREDITO NON DI COMPETENZA O.S.L.
118	BASCETTA PAOLO	BUONI PASTO	NON QUANTIFICATO DAL CREDITORE	CREDITO NON DI COMPETENZA O.S.L.
119	NAPOLITANO LUCIA	BUONI PASTO	NON QUANTIFICATO DAL CREDITORE	CREDITO NON DI COMPETENZA O.S.L.
120	GAROFALO FRANCESCO	BUONI PASTO	NON QUANTIFICATO DAL CREDITORE	CREDITO NON DI COMPETENZA O.S.L.
121	MILAZZO SALVATORE	BUONI PASTO	NON QUANTIFICATO DAL CREDITORE	CREDITO NON DI COMPETENZA O.S.L.
122	RULLINI PAOLA	BUONI PASTO	NON QUANTIFICATO DAL CREDITORE	CREDITO NON DI COMPETENZA O.S.L.
123	MILAZZO ANGELA	BUONI PASTO	NON QUANTIFICATO DAL CREDITORE	CREDITO NON DI COMPETENZA O.S.L.
124	PAPA SEBASTIANO	INDENNITA' DI TURNO E REPERIBILITA' ANNO 2016	€ 2.006,09	OBBLIGAZIONE SORTA IN DATA SUCCESSIVA ALLA COMPETENZA OSL
125	GULA GIUSEPPE	INDENNITA' DI TURNO E REPERIBILITA' ANNO 2016	€ 3.103,75	OBBLIGAZIONE SORTA IN DATA SUCCESSIVA ALLA COMPETENZA OSL
126	RIOLO CARMEN	INDENNITA' DI TURNO E REPERIBILITA' ANNO 2016	€ 2.743,76	OBBLIGAZIONE SORTA IN DATA SUCCESSIVA ALLA COMPETENZA OSL
127	RIOLO CARMEN	INDENNITA' DI TURNO E REPERIBILITA' ANNO 2017	€ 2.553,44	OBBLIGAZIONE SORTA IN DATA SUCCESSIVA ALLA COMPETENZA OSL
128	ALTAMURA VINCENZO	BUONI PASTO	€ 154,00	CREDITO NON DI COMPETENZA O.S.L.
129	SANTUCCIO MARCO	INDENNITA' DI TURNO ANNO 2016	€ 1.564,75	OBBLIGAZIONE SORTA IN DATA SUCCESSIVA ALLA COMPETENZA OSL
130	LA ROSA GIUSEPPE	INDENNITA' DI TURNO ANNO 2016	€ 1.530,13	OBBLIGAZIONE SORTA IN DATA SUCCESSIVA ALLA COMPETENZA OSL
131	ADRAGNA SALVATORE	INDENNITA' DI TURNO ANNO 2016	€ 2.124,04	OBBLIGAZIONE SORTA IN DATA SUCCESSIVA ALLA COMPETENZA OSL
132	GENOVESI GIUSEPPE	BUONI PASTO	NON QUANTIFICATO DAL CREDITORE	CREDITO NON DI COMPETENZA O.S.L.
133	DELL'ALI TURIDDU	BUONI PASTO	NON QUANTIFICATO DAL CREDITORE	CREDITO NON DI COMPETENZA O.S.L.
134	ROSSITTO PAOLINO	BUONI PASTO	NON QUANTIFICATO DAL CREDITORE	CREDITO NON DI COMPETENZA O.S.L.
135	RIZZA GAETANO	BUONI PASTO	NON QUANTIFICATO DAL CREDITORE	CREDITO NON DI COMPETENZA O.S.L.
136	MAMMINO GIUSEPPE	BUONI PASTO	NON QUANTIFICATO DAL CREDITORE	CREDITO NON DI COMPETENZA O.S.L.
137	FIORENZA GIUSEPPINA	BUONI PASTO	NON QUANTIFICATO DAL CREDITORE	CREDITO NON DI COMPETENZA O.S.L.
138	MILARDO FABIO	BUONI PASTO	NON QUANTIFICATO DAL CREDITORE	CREDITO NON DI COMPETENZA O.S.L.
139	GILIBERTO SALAVATORE	BUONI PASTO	NON QUANTIFICATO DAL CREDITORE	CREDITO NON DI COMPETENZA O.S.L.

-

NUMERO ORDINE	CREDITORE NOME O RAGIONE SOCIALE	OGGETTO DELLA SPESA	TOTALE DEL DEBITO	MOTIVAZIONE DELL'ESCLUSIONE (1)
140	FAILLA ANGELA	BUONI PASTO	NON QUANTIFICATO DAL CREDITORE	CREDITO NON DI COMPETENZA O.S.L.
141	PANEBIANCO GIUSEPPE	BUONI PASTO	NON QUANTIFICATO DAL CREDITORE	CREDITO NON DI COMPETENZA O.S.L.
142	CUGNO GIUSEPPINA	BUONI PASTO	NON QUANTIFICATO DAL CREDITORE	CREDITO NON DI COMPETENZA O.S.L.
143	LOMBARDO CORRADO	BUONI PASTO	€ 154,00	CREDITO NON DI COMPETENZA O.S.L.
144	RAGUSA ANGELO	INDENNITA' DI TURNO ANNO 2016	€ 2.204,04	OBBLIGAZIONE SORTA IN DATA SUCCESSIVA ALLA COMPETENZA OSL
145	BITTOLO GIROLAMO	BUONI PASTO	NON QUANTIFICATO DAL CREDITORE	CREDITO NON DI COMPETENZA O.S.L.
146	SOLANO GIUSEPPE	BUONI PASTO	NON QUANTIFICATO DAL CREDITORE	CREDITO NON DI COMPETENZA O.S.L.
147	SCAMPORLINO SEBASTIANO	BUONI PASTO	NON QUANTIFICATO DAL CREDITORE	CREDITO NON DI COMPETENZA O.S.L.
148	MONTEROSSO GAETANO	BUONI PASTO	NON QUANTIFICATO DAL CREDITORE	CREDITO NON DI COMPETENZA O.S.L.
149	CASALINO ROSARIO	BUONI PASTO	NON QUANTIFICATO DAL CREDITORE	CREDITO NON DI COMPETENZA O.S.L.
150	SPINALI CARMELA	BUONI PASTO	NON QUANTIFICATO DAL CREDITORE	CREDITO NON DI COMPETENZA O.S.L.
151	PAPPALARDO CONCETTINA	BUONI PASTO	NON QUANTIFICATO DAL CREDITORE	CREDITO NON DI COMPETENZA O.S.L.
152	POLITI MARCO	BUONI PASTO	NON QUANTIFICATO DAL CREDITORE	CREDITO NON DI COMPETENZA O.S.L.
153	GENTILE LAURA	BUONI PASTO	NON QUANTIFICATO DAL CREDITORE	CREDITO NON DI COMPETENZA O.S.L.
154	BRUNO CETTINA	BUONI PASTO	NON QUANTIFICATO DAL CREDITORE	CREDITO NON DI COMPETENZA O.S.L.
155	SALIERNO RITA	BUONI PASTO	NON QUANTIFICATO DAL CREDITORE	CREDITO NON DI COMPETENZA O.S.L.
156	OLIVA ADELINA	BUONI PASTO	NON QUANTIFICATO DAL CREDITORE	CREDITO NON DI COMPETENZA O.S.L.
157	RIZZO ENRICA	BUONI PASTO	NON QUANTIFICATO DAL CREDITORE	CREDITO NON DI COMPETENZA O.S.L.
158	TIRALONGO SEBASTIANO	BUONI PASTO	NON QUANTIFICATO DAL CREDITORE	CREDITO NON DI COMPETENZA O.S.L.
159	LOREFICE GIUSEPPINA	BUONI PASTO	NON QUANTIFICATO DAL CREDITORE	CREDITO NON DI COMPETENZA O.S.L.
160	BUDA GILBERTO	BUONI PASTO	NON QUANTIFICATO DAL CREDITORE	CREDITO NON DI COMPETENZA O.S.L.
161	PROSSIMO PAOLO	BUONI PASTO	NON QUANTIFICATO DAL CREDITORE	CREDITO NON DI COMPETENZA O.S.L.
162	GENOVESE MAURIZIO	BUONI PASTO	NON QUANTIFICATO DAL CREDITORE	CREDITO NON DI COMPETENZA O.S.L.
163	TUVE' DANIELA	BUONI PASTO	NON QUANTIFICATO DAL CREDITORE	CREDITO NON DI COMPETENZA O.S.L.
164	BUEMI NUNZIATA	BUONI PASTO	NON QUANTIFICATO DAL CREDITORE	CREDITO NON DI COMPETENZA O.S.L.
165	TERNULLO ANDREA	BUONI PASTO	NON QUANTIFICATO DAL CREDITORE	CREDITO NON DI COMPETENZA O.S.L.
166	FURNO' FABIO	BUONI PASTO	NON QUANTIFICATO DAL CREDITORE	CREDITO NON DI COMPETENZA O.S.L.
167	FAILLA SOFIA MARIA	BUONI PASTO	NON QUANTIFICATO DAL CREDITORE	CREDITO NON DI COMPETENZA O.S.L.
168	ADORNO MICHELE	BUONI PASTO	NON QUANTIFICATO DAL CREDITORE	CREDITO NON DI COMPETENZA O.S.L.
169	ATTARDO SALVATORE	BUONI PASTO	NON QUANTIFICATO DAL CREDITORE	CREDITO NON DI COMPETENZA O.S.L.
170	NARZISI CIRINO	BUONI PASTO	NON QUANTIFICATO DAL CREDITORE	CREDITO NON DI COMPETENZA O.S.L.

-

NUMERO ORDINE	CREDITORE NOME O RAGIONE SOCIALE	OGGETTO DELLA SPESA	TOTALE DEL DEBITO	MOTIVAZIONE DELL'ESCLUSIONE (1)
171	BONASERA DONATELLA	BUONI PASTO	NON QUANTIFICATO DAL CREDITORE	CREDITO NON DI COMPETENZA O.S.L.
172	FRANSONI FRANCESCO	BUONI PASTO	NON QUANTIFICATO DAL CREDITORE	CREDITO NON DI COMPETENZA O.S.L.
173	SCUDERI ALBERTO	BUONI PASTO	NON QUANTIFICATO DAL CREDITORE	CREDITO NON DI COMPETENZA O.S.L.
174	BELLOMO ANNA MARIA	BUONI PASTO	NON QUANTIFICATO DAL CREDITORE	CREDITO NON DI COMPETENZA O.S.L.
175	SARACENO ERMELINDA	BUONI PASTO	NON QUANTIFICATO DAL CREDITORE	CREDITO NON DI COMPETENZA O.S.L.
176	VALENTI LUCA	BUONI PASTO	NON QUANTIFICATO DAL CREDITORE	CREDITO NON DI COMPETENZA O.S.L.
177	SCHIAVONE MASSIMO	BUONI PASTO	NON QUANTIFICATO DAL CREDITORE	CREDITO NON DI COMPETENZA O.S.L.
178	FERRARA SANTO	BUONI PASTO	NON QUANTIFICATO DAL CREDITORE	CREDITO NON DI COMPETENZA O.S.L.
179	SACCUZZO VINCENZA	BUONI PASTO	NON QUANTIFICATO DAL CREDITORE	CREDITO NON DI COMPETENZA O.S.L.
180	DI STEFANO MARIA TERESA	BUONI PASTO	NON QUANTIFICATO DAL CREDITORE	CREDITO NON DI COMPETENZA O.S.L.
181	STELLA GIOVANNI	BUONI PASTO	NON QUANTIFICATO DAL CREDITORE	CREDITO NON DI COMPETENZA O.S.L.
182	STRAZZULLA GIUSEPPINA	BUONI PASTO	NON QUANTIFICATO DAL CREDITORE	CREDITO NON DI COMPETENZA O.S.L.
183	MONELLO ANTONELLA	BUONI PASTO	NON QUANTIFICATO DAL CREDITORE	CREDITO NON DI COMPETENZA O.S.L.
184	ZAFARANA MILENA	BUONI PASTO	NON QUANTIFICATO DAL CREDITORE	CREDITO NON DI COMPETENZA O.S.L.
185	COPPA DOMENICA	BUONI PASTO	NON QUANTIFICATO DAL CREDITORE	CREDITO NON DI COMPETENZA O.S.L.
186	IMBESI ANGELICA	BUONI PASTO	NON QUANTIFICATO DAL CREDITORE	CREDITO NON DI COMPETENZA O.S.L.
187	OLIVA ELISABETTA	BUONI PASTO	NON QUANTIFICATO DAL CREDITORE	CREDITO NON DI COMPETENZA O.S.L.
188	MONACO LUIGI	BUONI PASTO	NON QUANTIFICATO DAL CREDITORE	CREDITO NON DI COMPETENZA O.S.L.
189	ADAMO GAETANO	BUONI PASTO	NON QUANTIFICATO DAL CREDITORE	CREDITO NON DI COMPETENZA O.S.L.
190	CALLERI GIUSEPPE	BUONI PASTO	NON QUANTIFICATO DAL CREDITORE	CREDITO NON DI COMPETENZA O.S.L.
191	SACCUZZO GIUSEPPE	BUONI PASTO	NON QUANTIFICATO DAL CREDITORE	CREDITO NON DI COMPETENZA O.S.L.
192	SILLUZIO GAETANO	BUONI PASTO	NON QUANTIFICATO DAL CREDITORE	CREDITO NON DI COMPETENZA O.S.L.
193	RUSSO ROSALINDA	BUONI PASTO	NON QUANTIFICATO DAL CREDITORE	CREDITO NON DI COMPETENZA O.S.L.
194	DISTEFANO MARGHERITA	BUONI PASTO	NON QUANTIFICATO DAL CREDITORE	CREDITO NON DI COMPETENZA O.S.L.
195	SCAMPORRINO ANTONELLA	BUONI PASTO	NON QUANTIFICATO DAL CREDITORE	CREDITO NON DI COMPETENZA O.S.L.
196	BOTTARO PATRIZIA	BUONI PASTO	NON QUANTIFICATO DAL CREDITORE	CREDITO NON DI COMPETENZA O.S.L.
197	MOLLICA CARMELO	BUONI PASTO	NON QUANTIFICATO DAL CREDITORE	CREDITO NON DI COMPETENZA O.S.L.
198	INDOMENICO SEBASTIANO	BUONI PASTO	NON QUANTIFICATO DAL CREDITORE	CREDITO NON DI COMPETENZA O.S.L.
199	BERTI EZIO	BUONI PASTO	NON QUANTIFICATO DAL CREDITORE	CREDITO NON DI COMPETENZA O.S.L.
200	DAMIGELLA MARIA PATRIZIA	BUONI PASTO	NON QUANTIFICATO DAL CREDITORE	CREDITO NON DI COMPETENZA O.S.L.
201	FUCCIO ROBERTO	BUONI PASTO	NON QUANTIFICATO DAL CREDITORE	CREDITO NON DI COMPETENZA O.S.L.

-

NUMERO ORDINE	CREDITORE NOME O RAGIONE SOCIALE	OGGETTO DELLA SPESA	TOTALE DEL DEBITO	MOTIVAZIONE DELL'ESCLUSIONE (1)
202	CALABRO' DANIELA	BUONI PASTO	NON QUANTIFICATO DAL CREDITORE	CREDITO NON DI COMPETENZA O.S.L.
203	FALCO GIUSEPPINA	BUONI PASTO	NON QUANTIFICATO DAL CREDITORE	CREDITO NON DI COMPETENZA O.S.L.
204	GENOVESE ELENA	BUONI PASTO	NON QUANTIFICATO DAL CREDITORE	CREDITO NON DI COMPETENZA O.S.L.
205	ESPOSITO LOREDANA	BUONI PASTO	NON QUANTIFICATO DAL CREDITORE	CREDITO NON DI COMPETENZA O.S.L.
206	LEA SEBASTIANO	BUONI PASTO	NON QUANTIFICATO DAL CREDITORE	CREDITO NON DI COMPETENZA O.S.L.
207	RAMETTA SEBASTIANA	BUONI PASTO	NON QUANTIFICATO DAL CREDITORE	CREDITO NON DI COMPETENZA O.S.L.
208	CUGNATA SALVATRICE	BUONI PASTO	NON QUANTIFICATO DAL CREDITORE	CREDITO NON DI COMPETENZA O.S.L.
209	FRANCO CLAUDIA	BUONI PASTO	NON QUANTIFICATO DAL CREDITORE	CREDITO NON DI COMPETENZA O.S.L.
210	FONTANA ROSETTA	BUONI PASTO	NON QUANTIFICATO DAL CREDITORE	CREDITO NON DI COMPETENZA O.S.L.
211	GIULIANO SEBASTIANO	BUONI PASTO	NON QUANTIFICATO DAL CREDITORE	CREDITO NON DI COMPETENZA O.S.L.
212	GERMANO SANTINA	BUONI PASTO	NON QUANTIFICATO DAL CREDITORE	CREDITO NON DI COMPETENZA O.S.L.
213	DI PAOLA SEBASTIANO	BUONI PASTO	NON QUANTIFICATO DAL CREDITORE	CREDITO NON DI COMPETENZA O.S.L.
214	INCATASCIATO CARMELO	BUONI PASTO	NON QUANTIFICATO DAL CREDITORE	CREDITO NON DI COMPETENZA O.S.L.
215	LATINA SALVATORE	BUONI PASTO	NON QUANTIFICATO DAL CREDITORE	CREDITO NON DI COMPETENZA O.S.L.
216	CORRADINO CLAUDIO	BUONI PASTO	NON QUANTIFICATO DAL CREDITORE	CREDITO NON DI COMPETENZA O.S.L.
217	INNAO FILADELFO	BUONI PASTO	NON QUANTIFICATO DAL CREDITORE	CREDITO NON DI COMPETENZA O.S.L.
218	LOMBARDO ANTONELLA	BUONI PASTO	NON QUANTIFICATO DAL CREDITORE	CREDITO NON DI COMPETENZA O.S.L.
219	AZZARO LILIANA	BUONI PASTO	NON QUANTIFICATO DAL CREDITORE	CREDITO NON DI COMPETENZA O.S.L.
220	BONOMO LUCIANA	BUONI PASTO	NON QUANTIFICATO DAL CREDITORE	CREDITO NON DI COMPETENZA O.S.L.
221	MESSINA VINCENZA	BUONI PASTO	NON QUANTIFICATO DAL CREDITORE	CREDITO NON DI COMPETENZA O.S.L.
222	MURABITO SALVATORE	BUONI PASTO	NON QUANTIFICATO DAL CREDITORE	CREDITO NON DI COMPETENZA O.S.L.
223	CASSARINO ANTONIA	BUONI PASTO	NON QUANTIFICATO DAL CREDITORE	CREDITO NON DI COMPETENZA O.S.L.
224	CAIA ROSETTA	BUONI PASTO	NON QUANTIFICATO DAL CREDITORE	CREDITO NON DI COMPETENZA O.S.L.
225	MIANO ANNA	BUONI PASTO	NON QUANTIFICATO DAL CREDITORE	CREDITO NON DI COMPETENZA O.S.L.
226	CIRNIGLIARO CLAUDIO	BUONI PASTO	NON QUANTIFICATO DAL CREDITORE	CREDITO NON DI COMPETENZA O.S.L.
227	FANCIULLO CARMELO	BUONI PASTO	NON QUANTIFICATO DAL CREDITORE	CREDITO NON DI COMPETENZA O.S.L.
228	FAILLA LUCREZIA	BUONI PASTO	NON QUANTIFICATO DAL CREDITORE	CREDITO NON DI COMPETENZA O.S.L.
229	BASILE CORRADA	BUONI PASTO	NON QUANTIFICATO DAL CREDITORE	CREDITO NON DI COMPETENZA O.S.L.
230	ANNINO MASSIMO	BUONI PASTO	NON QUANTIFICATO DAL CREDITORE	CREDITO NON DI COMPETENZA O.S.L.
231	BRAVATO ANTONIO	BUONI PASTO	NON QUANTIFICATO DAL CREDITORE	CREDITO NON DI COMPETENZA O.S.L.
232	SESSA MARIA TERESA	BUONI PASTO	NON QUANTIFICATO DAL CREDITORE	CREDITO NON DI COMPETENZA O.S.L.

-

NUMERO ORDINE	CREDITORE NOME O RAGIONE SOCIALE	OGGETTO DELLA SPESA	TOTALE DEL DEBITO	MOTIVAZIONE DELL'ESCLUSIONE (1)
233	MANFREDI MARIA MADDALENA	BUONI PASTO	NON QUANTIFICATO DAL CREDITORE	CREDITO NON DI COMPETENZA O.S.L.
234	GENTILE MARIELLA	BUONI PASTO	NON QUANTIFICATO DAL CREDITORE	CREDITO NON DI COMPETENZA O.S.L.
235	MORANA ANGELA	BUONI PASTO	NON QUANTIFICATO DAL CREDITORE	CREDITO NON DI COMPETENZA O.S.L.
236	BIANCA SEBASTIANO	BUONI PASTO	NON QUANTIFICATO DAL CREDITORE	CREDITO NON DI COMPETENZA O.S.L.
237	FUCCIO SEBASTIANA	BUONI PASTO	NON QUANTIFICATO DAL CREDITORE	CREDITO NON DI COMPETENZA O.S.L.
238	COTRONEO ALBERTO	BUONI PASTO	NON QUANTIFICATO DAL CREDITORE	CREDITO NON DI COMPETENZA O.S.L.
239	BORDONARO GIUSEPPE	BUONI PASTO	NON QUANTIFICATO DAL CREDITORE	CREDITO NON DI COMPETENZA O.S.L.
240	GUGLIEMINO GIOVANNA	BUONI PASTO	NON QUANTIFICATO DAL CREDITORE	CREDITO NON DI COMPETENZA O.S.L.
241	ONORIFICO GIUSEPPE	BUONI PASTO	NON QUANTIFICATO DAL CREDITORE	CREDITO NON DI COMPETENZA O.S.L.
242	DI MARI GIUSEPPE	BUONI PASTO	NON QUANTIFICATO DAL CREDITORE	CREDITO NON DI COMPETENZA O.S.L.
243	INGALISO ROSALBA	BUONI PASTO	NON QUANTIFICATO DAL CREDITORE	CREDITO NON DI COMPETENZA O.S.L.
244	SCERRATINO TIZIANA	BUONI PASTO	NON QUANTIFICATO DAL CREDITORE	CREDITO NON DI COMPETENZA O.S.L.
245	BARTOLI CLAAUDIO	BUONI PASTO	NON QUANTIFICATO DAL CREDITORE	CREDITO NON DI COMPETENZA O.S.L.
246	CASTELLI GIUSEPPE	BUONI PASTO	NON QUANTIFICATO DAL CREDITORE	CREDITO NON DI COMPETENZA O.S.L.
247	LOMBARDO CARMELO	BUONI PASTO	NON QUANTIFICATO DAL CREDITORE	CREDITO NON DI COMPETENZA O.S.L.
248	ROMANO NUNZIATINA	BUONI PASTO	NON QUANTIFICATO DAL CREDITORE	CREDITO NON DI COMPETENZA O.S.L.
249	CALDERONE SALVINA	BUONI PASTO	NON QUANTIFICATO DAL CREDITORE	CREDITO NON DI COMPETENZA O.S.L.
250	INDOMENICO SEBASTIANO	PERFORMANCE ANNI 2015-2016-2017	€ 3.688,23	OBBLIGAZIONE SORTA IN DATA SUCCESSIVA ALLA COMPETENZA OSL
251	BERTI EZIO	PERFORMANCE ANNI 2015-2016-2017	€ 3.688,23	OBBLIGAZIONE SORTA IN DATA SUCCESSIVA ALLA COMPETENZA OSL
252	GERMANO SANTINA	PERFORMANCE ANNI 2015-2016-2017	€ 3.688,23	OBBLIGAZIONE SORTA IN DATA SUCCESSIVA ALLA COMPETENZA OSL
253	DELL'ALBANI MARIELLA	BUONI PASTO	NON QUANTIFICATO DAL CREDITORE	CREDITO NON DI COMPETENZA O.S.L.
254	COLETTA GIUSEPPINA	BUONI PASTO	NON QUANTIFICATO DAL CREDITORE	CREDITO NON DI COMPETENZA O.S.L.
255	RAMETTA MICHELE	BUONI PASTO	NON QUANTIFICATO DAL CREDITORE	CREDITO NON DI COMPETENZA O.S.L.
256	SCIBILIA VINCENZINA	BUONI PASTO	NON QUANTIFICATO DAL CREDITORE	CREDITO NON DI COMPETENZA O.S.L.
257	COFFA SALVO	BUONI PASTO	NON QUANTIFICATO DAL CREDITORE	CREDITO NON DI COMPETENZA O.S.L.
258	CAMPISI CORRADO	BUONI PASTO	NON QUANTIFICATO DAL CREDITORE	CREDITO NON DI COMPETENZA O.S.L.
259	MANTACI MARCELLA	BUONI PASTO	NON QUANTIFICATO DAL CREDITORE	CREDITO NON DI COMPETENZA O.S.L.
260	MERLUZZI GIUSEPPE	BUONI PASTO	NON QUANTIFICATO DAL CREDITORE	CREDITO NON DI COMPETENZA O.S.L.
261	VALLONE GIOVANNI	BUONI PASTO	NON QUANTIFICATO DAL CREDITORE	CREDITO NON DI COMPETENZA O.S.L.
262	SCARFI' GIUSEPPE	BUONI PASTO	NON QUANTIFICATO DAL CREDITORE	CREDITO NON DI COMPETENZA O.S.L.

-

NUMERO ORDINE	CREDITORE NOME O RAGIONE SOCIALE	OGGETTO DELLA SPESA	TOTALE DEL DEBITO	MOTIVAZIONE DELL'ESCLUSIONE (1)
263	FALLICO LUIGI	BUONI PASTO	NON QUANTIFICATO DAL CREDITORE	CREDITO NON DI COMPETENZA O.S.L.
264	GIANGRAVE' SEBASTIANA	BUONI PASTO	NON QUANTIFICATO DAL CREDITORE	CREDITO NON DI COMPETENZA O.S.L.
265	GIACCHI MARIA PAOLA	BUONI PASTO	NON QUANTIFICATO DAL CREDITORE	CREDITO NON DI COMPETENZA O.S.L.
266	FESTA MARIA	BUONI PASTO	NON QUANTIFICATO DAL CREDITORE	CREDITO NON DI COMPETENZA O.S.L.
267	ALOI CONCETTO	BUONI PASTO	NON QUANTIFICATO DAL CREDITORE	CREDITO NON DI COMPETENZA O.S.L.
268	MONTEROSSO ROSANNA	BUONI PASTO	NON QUANTIFICATO DAL CREDITORE	CREDITO NON DI COMPETENZA O.S.L.
269	CICALA VINICIO	BUONI PASTO	NON QUANTIFICATO DAL CREDITORE	CREDITO NON DI COMPETENZA O.S.L.
270	SUDANO CONCETTA	BUONI PASTO	NON QUANTIFICATO DAL CREDITORE	CREDITO NON DI COMPETENZA O.S.L.
271	GUARNACCIA ANTONIO	INDENNITA' EX ART. 17 ANNI 2015-2016-2017	NON QUANTIFICATO DAL CREDITORE	CREDITO NON DI COMPETENZA O.S.L.
272	NITTO GIUSEPPE	BUONI PASTO	NON QUANTIFICATO DAL CREDITORE	CREDITO NON DI COMPETENZA O.S.L.
273	LOMBARDO CORRADO	BUONI PASTO	NON QUANTIFICATO DAL CREDITORE	CREDITO NON DI COMPETENZA O.S.L.
274	LATINA ANNA	BUONI PASTO	NON QUANTIFICATO DAL CREDITORE	CREDITO NON DI COMPETENZA O.S.L.
275	CORVO ENZA	BUONI PASTO	NON QUANTIFICATO DAL CREDITORE	CREDITO NON DI COMPETENZA O.S.L.
276	BRECI CARMELA	PERFORMANCE ANNI 2015-2016-2017	€ 3.688,23	OBBLIGAZIONE SORTA IN DATA SUCCESSIVA ALLA COMPETENZA OSL
277	TUCCITTO SEBASTIANA	PERFORMANCE ANNI 2015-2016-2017	€ 3.688,23	OBBLIGAZIONE SORTA IN DATA SUCCESSIVA ALLA COMPETENZA OSL
278	LONZI LOREDANA	PERFORMANCE ANNI 2015-2016-2017	€ 3.688,23	OBBLIGAZIONE SORTA IN DATA SUCCESSIVA ALLA COMPETENZA OSL
279	CARAMAGNO ROSA	BUONI PASTO	NON QUANTIFICATO DAL CREDITORE	CREDITO NON DI COMPETENZA O.S.L.
280	POLLACI MARGHERITA	BUONI PASTO	NON QUANTIFICATO DAL CREDITORE	CREDITO NON DI COMPETENZA O.S.L.
281	ROSSITTO MARIARITA	BUONI PASTO	NON QUANTIFICATO DAL CREDITORE	CREDITO NON DI COMPETENZA O.S.L.
282	MORELLO GAETANO	BUONI PASTO	NON QUANTIFICATO DAL CREDITORE	CREDITO NON DI COMPETENZA O.S.L.
283	RAGAZZI LETIZIA	BUONI PASTO	NON QUANTIFICATO DAL CREDITORE	CREDITO NON DI COMPETENZA O.S.L.
284	CUCUMETTO CONCETTA	BUONI PASTO	NON QUANTIFICATO DAL CREDITORE	CREDITO NON DI COMPETENZA O.S.L.
285	MOSCATT GIUSEPPE	INDENNITA' ART.17 COMMA 2 - ANNO	€ 2.500,00	OBBLIGAZIONE SORTA IN DATA SUCCESSIVA ALLA COMPETENZA OSL
286	GRIENTI CORRADA	PERFORMANCE ANNI 2015-2016-2017	€ 3.688,23	OBBLIGAZIONE SORTA IN DATA SUCCESSIVA ALLA COMPETENZA OSL
287	LA FERLA ROSANNA	BUONI PASTO	NON QUANTIFICATO DAL CREDITORE	CREDITO NON DI COMPETENZA O.S.L.
288	RUSSO FRANCESCO	BUONI PASTO	NON QUANTIFICATO DAL CREDITORE	CREDITO NON DI COMPETENZA O.S.L.
289	RISI ELISABETTA	BUONI PASTO	NON QUANTIFICATO DAL CREDITORE	CREDITO NON DI COMPETENZA O.S.L.
290	VECA DOMENICO	PERFORMANCE ANNI 2015-2016-2017	€ 3.688,23	OBBLIGAZIONE SORTA IN DATA SUCCESSIVA ALLA COMPETENZA OSL

-

NUMERO ORDINE	CREDITORE NOME O RAGIONE SOCIALE	OGGETTO DELLA SPESA	TOTALE DEL DEBITO	MOTIVAZIONE DELL'ESCLUSIONE (1)
291	SICUSO VINCENZA	BUONI PASTO	NON QUANTIFICATO DAL CREDITORE	CREDITO NON DI COMPETENZA O.S.L.
292	CARPENTIERI FILOMENA	BUONI PASTO	NON QUANTIFICATO DAL CREDITORE	CREDITO NON DI COMPETENZA O.S.L.
293	BARBIERA ANTONINO	BUONI PASTO	NON QUANTIFICATO DAL CREDITORE	CREDITO NON DI COMPETENZA O.S.L.
294	PARACHI' DONATELLA	BUONI PASTO	NON QUANTIFICATO DAL CREDITORE	CREDITO NON DI COMPETENZA O.S.L.
295	MODICANO ANTONELLO	BUONI PASTO	NON QUANTIFICATO DAL CREDITORE	CREDITO NON DI COMPETENZA O.S.L.
296	LATINA PINELLA	BUONI PASTO	NON QUANTIFICATO DAL CREDITORE	CREDITO NON DI COMPETENZA O.S.L.
297	AZZARO PAOLA	PERFORMANCE ANNI 2015-2016-2017	€ 3.688,23	OBBLIGAZIONE SORTA IN DATA SUCCESSIVA ALLA COMPETENZA OSL
298	AZZARO PAOLA	BUONI PASTO	NON QUANTIFICATO DAL CREDITORE	CREDITO NON DI COMPETENZA O.S.L.
299	MANGIAMELI SALVATORE	PERFORMANCE ANNI 2015-2016-2017	NON QUANTIFICATO DAL CREDITORE	OBBLIGAZIONE SORTA IN DATA SUCCESSIVA ALLA COMPETENZA OSL
300	SARCIA' CATERINA	PERFORMANCE ANNI 2015-2016-2017	NON QUANTIFICATO DAL CREDITORE	OBBLIGAZIONE SORTA IN DATA SUCCESSIVA ALLA COMPETENZA OSL
301	TRIGILIO PAOLO	SALARIO ACCESSORIO – SPESE PER TRASFERTE E MISSIONI	€ 3.688,23	OBBLIGAZIONE SORTA IN DATA SUCCESSIVA ALLA COMPETENZA OSL/CREDITO NON DOCUMENTATO
302	CALVO CARLA	BUONI PASTO	NON QUANTIFICATO DAL CREDITORE	CREDITO NON DI COMPETENZA O.S.L.
303	TIRALONGO PAOLO	BUONI PASTO	NON QUANTIFICATO DAL CREDITORE	CREDITO NON DI COMPETENZA O.S.L.
304	FALCO CORRADO	BUONI PASTO	NON QUANTIFICATO DAL CREDITORE	CREDITO NON DI COMPETENZA O.S.L.
305	LOMBARDO GIOVANNI	BUONI PASTO	NON QUANTIFICATO DAL CREDITORE	CREDITO NON DI COMPETENZA O.S.L.
306	CONTE GIUSEPPE	BUONI PASTO	NON QUANTIFICATO DAL CREDITORE	CREDITO NON DI COMPETENZA O.S.L.
307	DI MARIA MARIA CATENA	BUONI PASTO	NON QUANTIFICATO DAL CREDITORE	CREDITO NON DI COMPETENZA O.S.L.
308	PUGLISI ROSALBA	BUONI PASTO	NON QUANTIFICATO DAL CREDITORE	CREDITO NON DI COMPETENZA O.S.L.
309	ANNINO LOREDANA	BUONI PASTO	NON QUANTIFICATO DAL CREDITORE	CREDITO NON DI COMPETENZA O.S.L.
310	BATTAGLIA MARIELLA	BUONI PASTO	NON QUANTIFICATO DAL CREDITORE	CREDITO NON DI COMPETENZA O.S.L.
311	ARTALE VINCENZO	BUONI PASTO	NON QUANTIFICATO DAL CREDITORE	CREDITO NON DI COMPETENZA O.S.L.
312	RIZZOTTO GIOVANNI	BUONI PASTO	NON QUANTIFICATO DAL CREDITORE	CREDITO NON DI COMPETENZA O.S.L.
313	DI PASQUALE EMANUELA	BUONI PASTO	NON QUANTIFICATO DAL CREDITORE	CREDITO NON DI COMPETENZA O.S.L.
314	LUPO SALVATORE	BUONI PASTO	NON QUANTIFICATO DAL CREDITORE	CREDITO NON DI COMPETENZA O.S.L.
315	VITALE GIOVANNA	BUONI PASTO	NON QUANTIFICATO DAL CREDITORE	CREDITO NON DI COMPETENZA O.S.L.
316	DI PASQUALE ELISA	BUONI PASTO	NON QUANTIFICATO DAL CREDITORE	CREDITO NON DI COMPETENZA O.S.L.
317	DI PIETRO ROBERTO	BUONI PASTO	NON QUANTIFICATO DAL CREDITORE	CREDITO NON DI COMPETENZA O.S.L.
318	PERRUCCI RENATO	BUONI PASTO	NON QUANTIFICATO DAL CREDITORE	CREDITO NON DI COMPETENZA O.S.L.
319	ZAMMITTI ALFREDO	BUONI PASTO	NON QUANTIFICATO DAL CREDITORE	CREDITO NON DI COMPETENZA O.S.L.

-

NUMERO ORDINE	CREDITORE NOME O RAGIONE SOCIALE	OGGETTO DELLA SPESA	TOTALE DEL DEBITO	MOTIVAZIONE DELL'ESCLUSIONE (1)
320	GAROFALO LUCIA	BUONI PASTO	NON QUANTIFICATO DAL CREDITORE	CREDITO NON DI COMPETENZA O.S.L.
321	IERNA ANTONINA	BUONI PASTO	NON QUANTIFICATO DAL CREDITORE	CREDITO NON DI COMPETENZA O.S.L.
322	CIMINO MARIA GRAZIA	BUONI PASTO	NON QUANTIFICATO DAL CREDITORE	CREDITO NON DI COMPETENZA O.S.L.
323	FRANZO' ROSANNA	BUONI PASTO	NON QUANTIFICATO DAL CREDITORE	CREDITO NON DI COMPETENZA O.S.L.
324	FRATANTONIO MARIA GRAZIA	BUONI PASTO	NON QUANTIFICATO DAL CREDITORE	CREDITO NON DI COMPETENZA O.S.L.
325	MANCARELLA SALVATORE	BUONI PASTO	NON QUANTIFICATO DAL CREDITORE	CREDITO NON DI COMPETENZA O.S.L.
326	SCIRE' MARIA	BUONI PASTO	€ 245,00	CREDITO NON DI COMPETENZA O.S.L.
327	SCIRE' MARIA	BUONI PASTO	€ 126,00	CREDITO NON DI COMPETENZA O.S.L.
328	GIANNINOTO MARIA	PERFORMANCE ANNI 2015-2016-2017	NON QUANTIFICATO DAL CREDITORE	OBBLIGAZIONE SORTA IN DATA SUCCESSIVA ALLA COMPETENZA OSL
329	GIANNINOTO MARIA	BUONI PASTO	NON QUANTIFICATO DAL CREDITORE	CREDITO NON DI COMPETENZA O.S.L.
330	SAMBITO ANTONIO	BUONI PASTO	NON QUANTIFICATO DAL CREDITORE	CREDITO NON DI COMPETENZA O.S.L.
331	PECORA SALVATORE	BUONI PASTO	NON QUANTIFICATO DAL CREDITORE	CREDITO NON DI COMPETENZA O.S.L.
332	RUSSO PAOLO	BUONI PASTO	NON QUANTIFICATO DAL CREDITORE	CREDITO NON DI COMPETENZA O.S.L.
333	NITTO FRANCESCO	BUONI PASTO	NON QUANTIFICATO DAL CREDITORE	CREDITO NON DI COMPETENZA O.S.L.
334	COCO GIUSEPPE	BUONI PASTO	NON QUANTIFICATO DAL CREDITORE	CREDITO NON DI COMPETENZA O.S.L.
335	CANNATA RICCARDO	BUONI PASTO	€ 616,00	CREDITO NON DI COMPETENZA O.S.L.
336	SEQUENZIA PAOLO	BUONI PASTO	NON QUANTIFICATO DAL CREDITORE	CREDITO NON DI COMPETENZA O.S.L.
337	MONTEROSSO DONATELLA	BUONI PASTO	NON QUANTIFICATO DAL CREDITORE	CREDITO NON DI COMPETENZA O.S.L.
338	GRIMALDI GIOVANNI	BUONI PASTO	NON QUANTIFICATO DAL CREDITORE	CREDITO NON DI COMPETENZA O.S.L.
339	MOSCATI FRANCESCO	BUONI PASTO	NON QUANTIFICATO DAL CREDITORE	CREDITO NON DI COMPETENZA O.S.L.
340	DEGLIANGIOLI MARINELLA	BUONI PASTO	NON QUANTIFICATO DAL CREDITORE	CREDITO NON DI COMPETENZA O.S.L.
341	CATAUDELLA AGOSTINO	BUONI PASTO	NON QUANTIFICATO DAL CREDITORE	CREDITO NON DI COMPETENZA O.S.L.
342	SCAPELLATO SERGIO	BUONI PASTO	NON QUANTIFICATO DAL CREDITORE	CREDITO NON DI COMPETENZA O.S.L.
343	FERLA ENZA	BUONI PASTO	NON QUANTIFICATO DAL CREDITORE	CREDITO NON DI COMPETENZA O.S.L.
344	FRANZUTTI MELANIA	BUONI PASTO	NON QUANTIFICATO DAL CREDITORE	CREDITO NON DI COMPETENZA O.S.L.
345	RIZZA IOLE	BUONI PASTO	NON QUANTIFICATO DAL CREDITORE	CREDITO NON DI COMPETENZA O.S.L.
346	GUZZARDI MIRELLA	BUONI PASTO	NON QUANTIFICATO DAL CREDITORE	CREDITO NON DI COMPETENZA O.S.L.
347	MICIELI VITTORIO	BUONI PASTO	NON QUANTIFICATO DAL CREDITORE	CREDITO NON DI COMPETENZA O.S.L.
348	MULE' SAVERIO	BUONI PASTO	NON QUANTIFICATO DAL CREDITORE	CREDITO NON DI COMPETENZA O.S.L.
349	CASSARINO SALVATORE	BUONI PASTO	NON QUANTIFICATO DAL CREDITORE	CREDITO NON DI COMPETENZA O.S.L.
350	MARCI' GRAZIELLA	BUONI PASTO	NON QUANTIFICATO DAL CREDITORE	CREDITO NON DI COMPETENZA O.S.L.

-

NUMERO ORDINE	CREDITORE NOME O RAGIONE SOCIALE	OGGETTO DELLA SPESA	TOTALE DEL DEBITO	MOTIVAZIONE DELL'ESCLUSIONE (1)
351	APARO ANGELO	BUONI PASTO	NON QUANTIFICATO DAL CREDITORE	CREDITO NON DI COMPETENZA O.S.L.
352	PICCIONE PIERPAOLO	BUONI PASTO	NON QUANTIFICATO DAL CREDITORE	CREDITO NON DI COMPETENZA O.S.L.
353	DI MAURO CORRADO	BUONI PASTO	NON QUANTIFICATO DAL CREDITORE	CREDITO NON DI COMPETENZA O.S.L.
354	ALBA MAURIZIO	BUONI PASTO	€ 504,00	CREDITO NON DI COMPETENZA O.S.L.
355	SANZARO MARIA	BUONI PASTO	NON QUANTIFICATO DAL CREDITORE	CREDITO NON DI COMPETENZA O.S.L.
356	ALTAMURA VINCENZO	BUONI PASTO	NON QUANTIFICATO DAL CREDITORE	CREDITO NON DI COMPETENZA O.S.L.
357	QUARTARONE SALVATORE	BUONI PASTO	NON QUANTIFICATO DAL CREDITORE	CREDITO NON DI COMPETENZA O.S.L.
358	DI RAIMONDO ANGELO	BUONI PASTO	NON QUANTIFICATO DAL CREDITORE	CREDITO NON DI COMPETENZA O.S.L.
359	SARCIA' MARIA CONCETTA	BUONI PASTO	NON QUANTIFICATO DAL CREDITORE	CREDITO NON DI COMPETENZA O.S.L.
360	BIANCA SEBASTIANO	BUONI PASTO	NON QUANTIFICATO DAL CREDITORE	CREDITO NON DI COMPETENZA O.S.L.
361	ITALIA MARIA	BUONI PASTO	NON QUANTIFICATO DAL CREDITORE	CREDITO NON DI COMPETENZA O.S.L.
362	URSO ROSARIO	BUONI PASTO	NON QUANTIFICATO DAL CREDITORE	CREDITO NON DI COMPETENZA O.S.L.
363	RANDAZZO GRAZIELLA	BUONI PASTO	NON QUANTIFICATO DAL CREDITORE	CREDITO NON DI COMPETENZA O.S.L.
364	TARANTELLO ROMINA	BUONI PASTO	NON QUANTIFICATO DAL CREDITORE	CREDITO NON DI COMPETENZA O.S.L.
365	GUERRIERI MARIA	BUONI PASTO	NON QUANTIFICATO DAL CREDITORE	CREDITO NON DI COMPETENZA O.S.L.
366	FILIPPELLI CARLO	BUONI PASTO	NON QUANTIFICATO DAL CREDITORE	CREDITO NON DI COMPETENZA O.S.L.
367	DI PASQUALE GIUSEPPE	BUONI PASTO	NON QUANTIFICATO DAL CREDITORE	CREDITO NON DI COMPETENZA O.S.L.
368	MOSCUZZA FRANCESCO	BUONI PASTO	NON QUANTIFICATO DAL CREDITORE	CREDITO NON DI COMPETENZA O.S.L.
369	DELL'ARTE RITA	BUONI PASTO	NON QUANTIFICATO DAL CREDITORE	CREDITO NON DI COMPETENZA O.S.L.
370	CANNARELLA GIUSEPPINA	BUONI PASTO	NON QUANTIFICATO DAL CREDITORE	CREDITO NON DI COMPETENZA O.S.L.
371	LAMESA MARIA PAOLA	BUONI PASTO	NON QUANTIFICATO DAL CREDITORE	CREDITO NON DI COMPETENZA O.S.L.
372	SANFILIPPO GIUSEPPA	BUONI PASTO	NON QUANTIFICATO DAL CREDITORE	CREDITO NON DI COMPETENZA O.S.L.
373	MEZIO MARIO	BUONI PASTO	NON QUANTIFICATO DAL CREDITORE	CREDITO NON DI COMPETENZA O.S.L.
374	MIDOLO VINCENZA	BUONI PASTO	NON QUANTIFICATO DAL CREDITORE	CREDITO NON DI COMPETENZA O.S.L.
375	BORDIERI ANDREA	BUONI PASTO	NON QUANTIFICATO DAL CREDITORE	CREDITO NON DI COMPETENZA O.S.L.
376	ZAPPULLA FAUSTO	BUONI PASTO	NON QUANTIFICATO DAL CREDITORE	CREDITO NON DI COMPETENZA O.S.L.
377	ZAPPALA' SALVATRICE	BUONI PASTO	NON QUANTIFICATO DAL CREDITORE	CREDITO NON DI COMPETENZA O.S.L.
378	CASTELLINO SALVATORE	BUONI PASTO	NON QUANTIFICATO DAL CREDITORE	CREDITO NON DI COMPETENZA O.S.L.
379	SMIRIGLIO MICHELE	BUONI PASTO	NON QUANTIFICATO DAL CREDITORE	CREDITO NON DI COMPETENZA O.S.L.
380	LOREFICE STEFANIA	BUONI PASTO	NON QUANTIFICATO DAL CREDITORE	CREDITO NON DI COMPETENZA O.S.L.
381	LOMBARDO FRANCESCO	BUONI PASTO	NON QUANTIFICATO DAL CREDITORE	CREDITO NON DI COMPETENZA O.S.L.

-

NUMERO ORDINE	CREDITORE NOME O RAGIONE SOCIALE	OGGETTO DELLA SPESA	TOTALE DEL DEBITO	MOTIVAZIONE DELL'ESCLUSIONE (1)
382	MUSUMECI LUCIA GISELLA	BUONI PASTO	NON QUANTIFICATO DAL CREDITORE	CREDITO NON DI COMPETENZA O.S.L.
383	VIOLA GIUSEPPE	BUONI PASTO	NON QUANTIFICATO DAL CREDITORE	CREDITO NON DI COMPETENZA O.S.L.
384	FORMOSA BRUNO	BUONI PASTO	NON QUANTIFICATO DAL CREDITORE	CREDITO NON DI COMPETENZA O.S.L.
385	MORELLO DOMENICO	BUONI PASTO	NON QUANTIFICATO DAL CREDITORE	CREDITO NON DI COMPETENZA O.S.L.
386	MIGLIORE GIOVANNI	PERFORMANCE ANNI 2015-2016-2017	€ 3.688,23	OBBLIGAZIONE SORTA IN DATA SUCCESSIVA ALLA COMPETENZA OSL
387	MIGLIORE GIOVANNI	BUONI PASTO	NON QUANTIFICATO DAL CREDITORE	CREDITO NON DI COMPETENZA O.S.L.
388	INFANTINO DORUCCIO	BUONI PASTO	NON QUANTIFICATO DAL CREDITORE	CREDITO NON DI COMPETENZA O.S.L.
389	CANNATA GIUSEPPINA	BUONI PASTO	NON QUANTIFICATO DAL CREDITORE	CREDITO NON DI COMPETENZA O.S.L.
390	RUBERA ANNA	BUONI PASTO	NON QUANTIFICATO DAL CREDITORE	CREDITO NON DI COMPETENZA O.S.L.
391	CILMI GIUSEPPE	BUONI PASTO	NON QUANTIFICATO DAL CREDITORE	CREDITO NON DI COMPETENZA O.S.L.
392	SCIVOLETTO SEBASTIANA	BUONI PASTO	NON QUANTIFICATO DAL CREDITORE	CREDITO NON DI COMPETENZA O.S.L.
393	CARUSO GIUSEPPE	BUONI PASTO	NON QUANTIFICATO DAL CREDITORE	CREDITO NON DI COMPETENZA O.S.L.
394	TAGLIATA GIUSEPPINA	BUONI PASTO	NON QUANTIFICATO DAL CREDITORE	CREDITO NON DI COMPETENZA O.S.L.
395	LOMBARDO MARIA	BUONI PASTO	NON QUANTIFICATO DAL CREDITORE	CREDITO NON DI COMPETENZA O.S.L.
396	GIULIANO SEBASTIANO	PERFORMANCE ANNI 2015-2016-2017	€ 3.688,23	OBBLIGAZIONE SORTA IN DATA SUCCESSIVA ALLA COMPETENZA OSL
397	SALIERNO RITA	PERFORMANCE ANNI 2015-2016-2017	NON QUANTIFICATO DAL CREDITORE	OBBLIGAZIONE SORTA IN DATA SUCCESSIVA ALLA COMPETENZA OSL
398	PAPPALARDO CONCETTINA	PERFORMANCE ANNI 2015-2016-2017	NON QUANTIFICATO DAL CREDITORE	OBBLIGAZIONE SORTA IN DATA SUCCESSIVA ALLA COMPETENZA OSL
399	SCUDERI ALBERTO	PERFORMANCE ANNI 2015-2016-2017	€ 3.688,23	OBBLIGAZIONE SORTA IN DATA SUCCESSIVA ALLA COMPETENZA OSL
400	GIANGRAVE' SEBASTIANA	PERFORMANCE ANNI 2015-2016-2017	NON QUANTIFICATO DAL CREDITORE	OBBLIGAZIONE SORTA IN DATA SUCCESSIVA ALLA COMPETENZA OSL
401	DI FALCO SEBASTIANO	PERFORMANCE ANNI 2015-2016-2017	NON QUANTIFICATO DAL CREDITORE	OBBLIGAZIONE SORTA IN DATA SUCCESSIVA ALLA COMPETENZA OSL
402	PARACHI' DONATELLA	PERFORMANCE ANNI 2015-2016-2017	NON QUANTIFICATO DAL CREDITORE	OBBLIGAZIONE SORTA IN DATA SUCCESSIVA ALLA COMPETENZA OSL
403	SPINALI CARMELA	PERFORMANCE ANNI 2015-2016-2017	NON QUANTIFICATO DAL CREDITORE	OBBLIGAZIONE SORTA IN DATA SUCCESSIVA ALLA COMPETENZA OSL
404	MENESELLO IDA	PERFORMANCE ANNI 2015-2016-2017	€ 3.688,23	OBBLIGAZIONE SORTA IN DATA SUCCESSIVA ALLA COMPETENZA OSL
405	DELL'ARTE RITA	PERFORMANCE ANNI 2015-2016-2017	€ 3.688,23	OBBLIGAZIONE SORTA IN DATA SUCCESSIVA ALLA COMPETENZA OSL
406	LAMESA MARIA PAOLA	PERFORMANCE ANNI 2015-2016-2017	NON QUANTIFICATO DAL CREDITORE	OBBLIGAZIONE SORTA IN DATA SUCCESSIVA ALLA COMPETENZA OSL

-

NUMERO ORDINE	CREDITORE NOME O RAGIONE SOCIALE	OGGETTO DELLA SPESA	TOTALE DEL DEBITO	MOTIVAZIONE DELL'ESCLUSIONE (1)
407	GUZZARDI MIRELLA	PERFORMANCE ANNI 2015-2016-2017	NON QUANTIFICATO DAL CREDITORE	OBBLIGAZIONE SORTA IN DATA SUCCESSIVA ALLA COMPETENZA OSL
408	ORVIETO CARMELA	PERFORMANCE ANNI 2015-2016-2017	NON QUANTIFICATO DAL CREDITORE	OBBLIGAZIONE SORTA IN DATA SUCCESSIVA ALLA COMPETENZA OSL
409	INTURRI MATTEO	PERFORMANCE ANNI 2015-2016-2017	NON QUANTIFICATO DAL CREDITORE	OBBLIGAZIONE SORTA IN DATA SUCCESSIVA ALLA COMPETENZA OSL
410	TIRALONGO PAOLO	PERFORMANCE ANNI 2015-2016-2017	NON QUANTIFICATO DAL CREDITORE	OBBLIGAZIONE SORTA IN DATA SUCCESSIVA ALLA COMPETENZA OSL
411	SORTINO SEBASTIANO	PERFORMANCE ANNI 2015-2016-2017	NON QUANTIFICATO DAL CREDITORE	OBBLIGAZIONE SORTA IN DATA SUCCESSIVA ALLA COMPETENZA OSL
412	RAMETTA MICHELE	PERFORMANCE ANNI 2015-2016-2017	€ 3.688,23	OBBLIGAZIONE SORTA IN DATA SUCCESSIVA ALLA COMPETENZA OSL
413	SANGREGORIO FRANCO	PERFORMANCE ANNI 2015-2016-2017	NON QUANTIFICATO DAL CREDITORE	OBBLIGAZIONE SORTA IN DATA SUCCESSIVA ALLA COMPETENZA OSL
414	LO GIUDICE MELUCCIA	PERFORMANCE ANNI 2015-2016-2017	NON QUANTIFICATO DAL CREDITORE	OBBLIGAZIONE SORTA IN DATA SUCCESSIVA ALLA COMPETENZA OSL
415	DELL'ALBANI MARIELLA	PERFORMANCE ANNI 2015-2016-2017	NON QUANTIFICATO DAL CREDITORE	OBBLIGAZIONE SORTA IN DATA SUCCESSIVA ALLA COMPETENZA OSL
416	SCIRE' MARIA	PERFORMANCE ANNI 2015-2016-2017	NON QUANTIFICATO DAL CREDITORE	OBBLIGAZIONE SORTA IN DATA SUCCESSIVA ALLA COMPETENZA OSL
417	SOLANO GIUSEPPE	PERFORMANCE ANNI 2015-2016-2017	€ 3.688,23	OBBLIGAZIONE SORTA IN DATA SUCCESSIVA ALLA COMPETENZA OSL
418	SCHIAVONE MASSIMO	PERFORMANCE ANNI 2015-2016-2017	€ 3.688,23	OBBLIGAZIONE SORTA IN DATA SUCCESSIVA ALLA COMPETENZA OSL
419	BATTAGLIA MARIELLA	PERFORMANCE ANNI 2015-2016-2017	NON QUANTIFICATO DAL CREDITORE	OBBLIGAZIONE SORTA IN DATA SUCCESSIVA ALLA COMPETENZA OSL
420	BELLOMO ANNA MARIA	PERFORMANCE ANNI 2015-2016-2017	NON QUANTIFICATO DAL CREDITORE	OBBLIGAZIONE SORTA IN DATA SUCCESSIVA ALLA COMPETENZA OSL
421	SCIVOLETTO SEBASTIANA	PERFORMANCE ANNI 2015-2016-2017	NON QUANTIFICATO DAL CREDITORE	OBBLIGAZIONE SORTA IN DATA SUCCESSIVA ALLA COMPETENZA OSL
422	INFANTINO DORUCCIO	PERFORMANCE ANNI 2015-2016-2017	NON QUANTIFICATO DAL CREDITORE	OBBLIGAZIONE SORTA IN DATA SUCCESSIVA ALLA COMPETENZA OSL
423	RUBERA ANNA	PERFORMANCE ANNI 2015-2016-2017	NON QUANTIFICATO DAL CREDITORE	OBBLIGAZIONE SORTA IN DATA SUCCESSIVA ALLA COMPETENZA OSL
424	CANNATA GIUSEPPINA	PERFORMANCE ANNI 2015-2016-2017	NON QUANTIFICATO DAL CREDITORE	OBBLIGAZIONE SORTA IN DATA SUCCESSIVA ALLA COMPETENZA OSL
425	CILMI GIUSEPPE	PERFORMANCE ANNI 2015-2016-2017	NON QUANTIFICATO DAL CREDITORE	OBBLIGAZIONE SORTA IN DATA SUCCESSIVA ALLA COMPETENZA OSL
426	CARUSO GIUSEPPE	PERFORMANCE ANNI 2015-2016-2017	NON QUANTIFICATO DAL CREDITORE	OBBLIGAZIONE SORTA IN DATA SUCCESSIVA ALLA COMPETENZA OSL
427	SACCUZZO GIUSEPPE	PERFORMANCE ANNI 2015-2016-2017	€ 3.688,23	OBBLIGAZIONE SORTA IN DATA SUCCESSIVA ALLA COMPETENZA OSL

-

NUMERO ORDINE	CREDITORE NOME O RAGIONE SOCIALE	OGGETTO DELLA SPESA	TOTALE DEL DEBITO	MOTIVAZIONE DELL'ESCLUSIONE (1)
428	INNAO FILADELFO	PERFORMANCE ANNI 2015-2016-2017	€ 3.688,23	OBBLIGAZIONE SORTA IN DATA SUCCESSIVA ALLA COMPETENZA OSL
429	AZZARO LILIANA	PERFORMANCE ANNI 2015-2016-2017	NON QUANTIFICATO DAL CREDITORE	OBBLIGAZIONE SORTA IN DATA SUCCESSIVA ALLA COMPETENZA OSL
430	DISTEFANO MARGHERITA	PERFORMANCE ANNI 2015-2016-2017	€ 3.688,23	OBBLIGAZIONE SORTA IN DATA SUCCESSIVA ALLA COMPETENZA OSL
431	GENOVESE ELENA	PERFORMANCE ANNI 2015-2016-2017	€ 3.688,23	OBBLIGAZIONE SORTA IN DATA SUCCESSIVA ALLA COMPETENZA OSL
432	LEA SEBASTIANO	PERFORMANCE ANNI 2015-2016-2017	€ 3.688,23	OBBLIGAZIONE SORTA IN DATA SUCCESSIVA ALLA COMPETENZA OSL
433	BONGIOVANNI SEBASTIANA	PERFORMANCE ANNI 2015-2016-2017	€ 3.688,23	OBBLIGAZIONE SORTA IN DATA SUCCESSIVA ALLA COMPETENZA OSL
434	COFFA SALVO	PERFORMANCE ANNI 2015-2016-2017	€ 3.688,23	OBBLIGAZIONE SORTA IN DATA SUCCESSIVA ALLA COMPETENZA OSL
435	CUGNO GIUSEPPINA	PERFORMANCE ANNI 2015-2016-2017	€ 3.688,23	OBBLIGAZIONE SORTA IN DATA SUCCESSIVA ALLA COMPETENZA OSL
436	BUEMI NUNZIATA	PERFORMANCE ANNI 2015-2016-2017	€ 3.688,23	OBBLIGAZIONE SORTA IN DATA SUCCESSIVA ALLA COMPETENZA OSL
437	TERNULLO ANDREA	PERFORMANCE ANNI 2015-2016-2017	€ 3.688,23	OBBLIGAZIONE SORTA IN DATA SUCCESSIVA ALLA COMPETENZA OSL
438	DI GIUSEPPE MARIA GRAZIA	PERFORMANCE ANNI 2015-2016-2017	€ 3.688,23	OBBLIGAZIONE SORTA IN DATA SUCCESSIVA ALLA COMPETENZA OSL
439	RULLINI PAOLA	PERFORMANCE ANNI 2015-2016-2017	NON QUANTIFICATO DAL CREDITORE	OBBLIGAZIONE SORTA IN DATA SUCCESSIVA ALLA COMPETENZA OSL
440	IZZO ANTONIO	PERFORMANCE ANNI 2015-2016-2017	NON QUANTIFICATO DAL CREDITORE	OBBLIGAZIONE SORTA IN DATA SUCCESSIVA ALLA COMPETENZA OSL
441	SCHEMBARI EMANUELE	PERFORMANCE ANNI 2015-2016-2017	€ 3.688,23	OBBLIGAZIONE SORTA IN DATA SUCCESSIVA ALLA COMPETENZA OSL
442	CARAMAGNO CORRADO	PERFORMANCE ANNI 2015-2016-2017	€ 3.688,23	OBBLIGAZIONE SORTA IN DATA SUCCESSIVA ALLA COMPETENZA OSL
443	BONFANTE SALVATORE	PERFORMANCE ANNI 2015-2016-2017	NON QUANTIFICATO DAL CREDITORE	OBBLIGAZIONE SORTA IN DATA SUCCESSIVA ALLA COMPETENZA OSL
444	FURNO' MARIA GIUSEPPINA	PERFORMANCE ANNI 2015-2016-2017	NON QUANTIFICATO DAL CREDITORE	OBBLIGAZIONE SORTA IN DATA SUCCESSIVA ALLA COMPETENZA OSL
445	GATTO MAURIZIO	PERFORMANCE ANNI 2015-2016-2017	NON QUANTIFICATO DAL CREDITORE	OBBLIGAZIONE SORTA IN DATA SUCCESSIVA ALLA COMPETENZA OSL
446	MANGIAMELI SALVATORE	BUONI PASTO	NON QUANTIFICATO DAL CREDITORE	CREDITO NON DI COMPETENZA O.S.L.
447	MANGIAMELI SALVATORE	PERFORMANCE ANNI 2015-2016-2017	NON QUANTIFICATO DAL CREDITORE	OBBLIGAZIONE SORTA IN DATA SUCCESSIVA ALLA COMPETENZA OSL
448	DI BLASI GIUSEPPE	PERFORMANCE ANNI 2015-2016-2017	NON QUANTIFICATO DAL CREDITORE	OBBLIGAZIONE SORTA IN DATA SUCCESSIVA ALLA COMPETENZA OSL

-

NUMERO ORDINE	CREDITORE NOME O RAGIONE SOCIALE	OGGETTO DELLA SPESA	TOTALE DEL DEBITO	MOTIVAZIONE DELL'ESCLUSIONE (1)
449	GIGLIO LUCIA	PERFORMANCE ANNI 2015-2016-2017	€ 3.688,23	OBBLIGAZIONE SORTA IN DATA SUCCESSIVA ALLA COMPETENZA OSL
450	FEDERICO PATRIZIA	PERFORMANCE ANNI 2015-2016-2017	€ 3.688,23	OBBLIGAZIONE SORTA IN DATA SUCCESSIVA ALLA COMPETENZA OSL
451	CARUSO VINCENZA	PERFORMANCE ANNI 2015-2016-2017	NON QUANTIFICATO DAL CREDITORE	OBBLIGAZIONE SORTA IN DATA SUCCESSIVA ALLA COMPETENZA OSL
452	GIONFRIDA SALVINA	PERFORMANCE ANNI 2015-2016-2017/BUONI PASTO	NON QUANTIFICATO DAL CREDITORE	OBBLIGAZIONE SORTA IN DATA SUCCESSIVA ALLA COMPETENZA OSL/CREDITO NON DI COMPETENZA O.S.L.
453	DISTEFANO CORRADA	PERFORMANCE ANNI 2015-2016-2017	NON QUANTIFICATO DAL CREDITORE	OBBLIGAZIONE SORTA IN DATA SUCCESSIVA ALLA COMPETENZA OSL
454	GIORGI LUIGIA	PERFORMANCE ANNI 2015-2016-2017	NON QUANTIFICATO DAL CREDITORE	OBBLIGAZIONE SORTA IN DATA SUCCESSIVA ALLA COMPETENZA OSL
455	LO MONACO SEBASTIANA	PERFORMANCE ANNI 2015-2016-2017	NON QUANTIFICATO DAL CREDITORE	OBBLIGAZIONE SORTA IN DATA SUCCESSIVA ALLA COMPETENZA OSL
456	SAPIENZA LOREDANA	PERFORMANCE ANNI 2015-2016-2017	NON QUANTIFICATO DAL CREDITORE	OBBLIGAZIONE SORTA IN DATA SUCCESSIVA ALLA COMPETENZA OSL
457	ROSSITTO PAOLO	PERFORMANCE ANNI 2015-2016-2017	€ 3.688,23	OBBLIGAZIONE SORTA IN DATA SUCCESSIVA ALLA COMPETENZA OSL
458	CARUSO SALVATORE	PERFORMANCE ANNI 2015-2016-2017	NON QUANTIFICATO DAL CREDITORE	OBBLIGAZIONE SORTA IN DATA SUCCESSIVA ALLA COMPETENZA OSL
459	CAPPUCCIO MARIA	PERFORMANCE ANNI 2015-2016-2017	NON QUANTIFICATO DAL CREDITORE	OBBLIGAZIONE SORTA IN DATA SUCCESSIVA ALLA COMPETENZA OSL
460	PECORA MARIA	PERFORMANCE ANNI 2015-2016-2017	NON QUANTIFICATO DAL CREDITORE	OBBLIGAZIONE SORTA IN DATA SUCCESSIVA ALLA COMPETENZA OSL
461	FORMISANO ROSARIO	PERFORMANCE ANNI 2015-2016-2017	NON QUANTIFICATO DAL CREDITORE	OBBLIGAZIONE SORTA IN DATA SUCCESSIVA ALLA COMPETENZA OSL
462	BASCETTA PAOLO	PERFORMANCE ANNI 2015-2016-2017	€ 3.688,23	OBBLIGAZIONE SORTA IN DATA SUCCESSIVA ALLA COMPETENZA OSL
463	NAPOLITANO LUCIA	PERFORMANCE ANNI 2015-2016-2017	NON QUANTIFICATO DAL CREDITORE	OBBLIGAZIONE SORTA IN DATA SUCCESSIVA ALLA COMPETENZA OSL
464	GAROFALO FRANCESCO	PERFORMANCE ANNI 2015-2016-2017	NON QUANTIFICATO DAL CREDITORE	OBBLIGAZIONE SORTA IN DATA SUCCESSIVA ALLA COMPETENZA OSL
465	FAILLA SOFIA MARIA	PERFORMANCE ANNI 2015-2016-2017	€ 3.688,23	OBBLIGAZIONE SORTA IN DATA SUCCESSIVA ALLA COMPETENZA OSL
466	LANZAFAME MARIA LUISA	PERFORMANCE ANNI 2015-2016-2017	€ 3.688,23	OBBLIGAZIONE SORTA IN DATA SUCCESSIVA ALLA COMPETENZA OSL
467	TIRALONGO SEBASTIANO	PERFORMANCE ANNI 2015-2016-2017	€ 3.688,23	OBBLIGAZIONE SORTA IN DATA SUCCESSIVA ALLA COMPETENZA OSL
468	LOREFICE GIUSEPPINA	PERFORMANCE ANNI 2015-2016-2017	€ 3.688,23	OBBLIGAZIONE SORTA IN DATA SUCCESSIVA ALLA COMPETENZA OSL

-

NUMERO ORDINE	CREDITORE NOME O RAGIONE SOCIALE	OGGETTO DELLA SPESA	TOTALE DEL DEBITO	MOTIVAZIONE DELL'ESCLUSIONE (1)
469	CILIO IVANA	PERFORMANCE ANNI 2015-2016-2017	€ 3.688,23	OBBLIGAZIONE SORTA IN DATA SUCCESSIVA ALLA COMPETENZA OSL
470	BUDA GILBERTO	PERFORMANCE ANNI 2015-2016-2017	€ 3.688,23	OBBLIGAZIONE SORTA IN DATA SUCCESSIVA ALLA COMPETENZA OSL
471	PROSSIMO PAOLO	PERFORMANCE ANNI 2015-2016-2017	€ 3.688,23	OBBLIGAZIONE SORTA IN DATA SUCCESSIVA ALLA COMPETENZA OSL
472	GERVASO SALVATORE	PERFORMANCE ANNI 2015-2016-2017	€ 3.688,23	OBBLIGAZIONE SORTA IN DATA SUCCESSIVA ALLA COMPETENZA OSL
473	GENOVESE MAURIZIO	PERFORMANCE ANNI 2015-2016-2017	€ 3.688,23	OBBLIGAZIONE SORTA IN DATA SUCCESSIVA ALLA COMPETENZA OSL
474	GENOVESI GIUSEPPE	PERFORMANCE ANNI 2015-2016-2017	€ 3.688,23	OBBLIGAZIONE SORTA IN DATA SUCCESSIVA ALLA COMPETENZA OSL
475	DELL'ALI TURIDDU	PERFORMANCE ANNI 2015-2016-2017	NON QUANTIFICATO DAL CREDITORE	OBBLIGAZIONE SORTA IN DATA SUCCESSIVA ALLA COMPETENZA OSL
476	MINNITI ANGELO	PERFORMANCE ANNI 2015-2016-2017	€ 3.688,23	OBBLIGAZIONE SORTA IN DATA SUCCESSIVA ALLA COMPETENZA OSL
477	RINALDO CARMELO	BUONI PASTO	NON QUANTIFICATO DAL CREDITORE	CREDITO NON DI COMPETENZA O.S.L.
478	RIZZA GAETANO	PERFORMANCE ANNI 2015-2016-2017	€ 4.000,00	OBBLIGAZIONE SORTA IN DATA SUCCESSIVA ALLA COMPETENZA OSL
479	ROSSITTO PAOLINO	PERFORMANCE ANNI 2015-2016-2017	NON QUANTIFICATO DAL CREDITORE	OBBLIGAZIONE SORTA IN DATA SUCCESSIVA ALLA COMPETENZA OSL
480	RINALDO CARMELO	PERFORMANCE ANNI 2015-2016-2017	NON QUANTIFICATO DAL CREDITORE	OBBLIGAZIONE SORTA IN DATA SUCCESSIVA ALLA COMPETENZA OSL
481	FIORENZA GIUSEPPINA	PERFORMANCE ANNI 2015-2016-2017	NON QUANTIFICATO DAL CREDITORE	OBBLIGAZIONE SORTA IN DATA SUCCESSIVA ALLA COMPETENZA OSL
482	MILARDO FABIO	PERFORMANCE ANNI 2015-2016-2017	€ 3.688,23	OBBLIGAZIONE SORTA IN DATA SUCCESSIVA ALLA COMPETENZA OSL
483	GILIBERTO SALVATORE	PERFORMANCE ANNI 2015-2016-2017	€ 3.688,23	OBBLIGAZIONE SORTA IN DATA SUCCESSIVA ALLA COMPETENZA OSL
484	PANEBIANCO GIUSEPPE	PERFORMANCE ANNI 2015-2016-2017	€ 3.688,23	OBBLIGAZIONE SORTA IN DATA SUCCESSIVA ALLA COMPETENZA OSL
485	RIZZA ROSARIA	BUONI PASTO	NON QUANTIFICATO DAL CREDITORE	CREDITO NON DI COMPETENZA O.S.L.
486	FAILLA ANGELA	PERFORMANCE ANNI 2015-2016-2017	€ 3.688,23	OBBLIGAZIONE SORTA IN DATA SUCCESSIVA ALLA COMPETENZA OSL
487	BRAVETTI MAURIZIO	PERFORMANCE ANNI 2015-2016-2017	€ 3.688,23	OBBLIGAZIONE SORTA IN DATA SUCCESSIVA ALLA COMPETENZA OSL
488	BARBIERA FILIPPO	PERFORMANCE ANNI 2015-2016-2017	€ 3.688,23	OBBLIGAZIONE SORTA IN DATA SUCCESSIVA ALLA COMPETENZA OSL
489	FORMICA MARIA	PERFORMANCE ANNI 2015-2016-2017	NON QUANTIFICATO DAL CREDITORE	OBBLIGAZIONE SORTA IN DATA SUCCESSIVA ALLA COMPETENZA OSL

-

NUMERO ORDINE	CREDITORE NOME O RAGIONE SOCIALE	OGGETTO DELLA SPESA	TOTALE DEL DEBITO	MOTIVAZIONE DELL'ESCLUSIONE (1)
490	IUVARA ANDREA	PERFORMANCE ANNI 2015-2016-2017	€ 3.688,23	OBBLIGAZIONE SORTA IN DATA SUCCESSIVA ALLA COMPETENZA OSL
491	CARPINO GAETANO	PERFORMANCE ANNI 2015-2016-2017	€ 3.688,23	OBBLIGAZIONE SORTA IN DATA SUCCESSIVA ALLA COMPETENZA OSL
492	ANNINO EMANUELE	PERFORMANCE ANNI 2015-2016-2017/BUONI PASTO	NON QUANTIFICATO DAL CREDITORE	OBBLIGAZIONE SORTA IN DATA SUCCESSIVA ALLA COMPETENZA OSL/CREDITO NON DI COMPETENZA O.S.L.
493	NARZISI CIRINO	PERFORMANCE ANNI 2015-2016-2017	NON QUANTIFICATO DAL CREDITORE	OBBLIGAZIONE SORTA IN DATA SUCCESSIVA ALLA COMPETENZA OSL
494	MONTEROSSO DONATELLA	PERFORMANCE ANNI 2015-2016-2017	NON QUANTIFICATO DAL CREDITORE	OBBLIGAZIONE SORTA IN DATA SUCCESSIVA ALLA COMPETENZA OSL
495	RIZZA IOLE	PERFORMANCE ANNI 2015-2016-2017	€ 3.688,23	OBBLIGAZIONE SORTA IN DATA SUCCESSIVA ALLA COMPETENZA OSL
496	MICIELI VITTORIO	PERFORMANCE ANNI 2015-2016-2017	NON QUANTIFICATO DAL CREDITORE	OBBLIGAZIONE SORTA IN DATA SUCCESSIVA ALLA COMPETENZA OSL
497	MULE' SAVERIO	PERFORMANCE ANNI 2015-2016-2017	€ 3.688,23	OBBLIGAZIONE SORTA IN DATA SUCCESSIVA ALLA COMPETENZA OSL
498	MONACO ALFIO ANTONIO	PERFORMANCE ANNI 2015-2016-2017	NON QUANTIFICATO DAL CREDITORE	OBBLIGAZIONE SORTA IN DATA SUCCESSIVA ALLA COMPETENZA OSL
499	APARO ANGELO	PERFORMANCE ANNI 2015-2016-2017	€ 3.688,23	OBBLIGAZIONE SORTA IN DATA SUCCESSIVA ALLA COMPETENZA OSL
500	PICCIONE PIERPAOLO	PERFORMANCE ANNI 2015-2016-2017	€ 3.688,23	OBBLIGAZIONE SORTA IN DATA SUCCESSIVA ALLA COMPETENZA OSL
501	DI MAURO CORRADO	PERFORMANCE ANNI 2015-2016-2017	€ 3.688,23	OBBLIGAZIONE SORTA IN DATA SUCCESSIVA ALLA COMPETENZA OSL
502	ALBA MAURIZIO	PERFORMANCE ANNI 2015-2016-2017	NON QUANTIFICATO DAL CREDITORE	OBBLIGAZIONE SORTA IN DATA SUCCESSIVA ALLA COMPETENZA OSL
503	SANZARO MARIA	PERFORMANCE ANNI 2015-2016-2017	NON QUANTIFICATO DAL CREDITORE	OBBLIGAZIONE SORTA IN DATA SUCCESSIVA ALLA COMPETENZA OSL
504	CIMINO MARIA GRAZIA	PERFORMANCE ANNI 2015-2016-2017	NON QUANTIFICATO DAL CREDITORE	OBBLIGAZIONE SORTA IN DATA SUCCESSIVA ALLA COMPETENZA OSL
505	MOSCUZZA FRANCESCO	PERFORMANCE ANNI 2015-2016-2017	€ 3.688,23	OBBLIGAZIONE SORTA IN DATA SUCCESSIVA ALLA COMPETENZA OSL
506	CANNARELLA GIUSEPPINA	PERFORMANCE ANNI 2015-2016-2017	NON QUANTIFICATO DAL CREDITORE	OBBLIGAZIONE SORTA IN DATA SUCCESSIVA ALLA COMPETENZA OSL
507	CALVO CARLA	PERFORMANCE ANNI 2015-2016-2017	NON QUANTIFICATO DAL CREDITORE	OBBLIGAZIONE SORTA IN DATA SUCCESSIVA ALLA COMPETENZA OSL
508	DI LUCIANO IVANO	PERFORMANCE ANNI 2015-2016-2017	NON QUANTIFICATO DAL CREDITORE	OBBLIGAZIONE SORTA IN DATA SUCCESSIVA ALLA COMPETENZA OSL
509	FRANZO' ROSANNA	PERFORMANCE ANNI 2015-2016-2017	€ 3.688,23	OBBLIGAZIONE SORTA IN DATA SUCCESSIVA ALLA COMPETENZA OSL

-

NUMERO ORDINE	CREDITORE NOME O RAGIONE SOCIALE	OGGETTO DELLA SPESA	TOTALE DEL DEBITO	MOTIVAZIONE DELL'ESCLUSIONE (1)
510	PANDOLFO GIUSEPPE	PERFORMANCE ANNI 2015-2016-2017	NON QUANTIFICATO DAL CREDITORE	OBBLIGAZIONE SORTA IN DATA SUCCESSIVA ALLA COMPETENZA OSL
511	MALTESE ARMANDO	PERFORMANCE ANNI 2015-2016-2017	NON QUANTIFICATO DAL CREDITORE	OBBLIGAZIONE SORTA IN DATA SUCCESSIVA ALLA COMPETENZA OSL
512	CANZONIERI TIZIANA	BUONI PASTO	NON QUANTIFICATO DAL CREDITORE	CREDITO NON DI COMPETENZA O.S.L.
513	SALAMONE ANGELO	BUONI PASTO	NON QUANTIFICATO DAL CREDITORE	CREDITO NON DI COMPETENZA O.S.L.
514	SCAMPORLINO BIAGIO	PERFORMANCE ANNI 2015-2016-2017	NON QUANTIFICATO DAL CREDITORE	OBBLIGAZIONE SORTA IN DATA SUCCESSIVA ALLA COMPETENZA OSL
515	FERLA ENZA	PERFORMANCE ANNI 2015-2016-2017	NON QUANTIFICATO DAL CREDITORE	OBBLIGAZIONE SORTA IN DATA SUCCESSIVA ALLA COMPETENZA OSL
516	LIBERTO PAOLA	PERFORMANCE ANNI 2015-2016-2017	€ 3.688,23	OBBLIGAZIONE SORTA IN DATA SUCCESSIVA ALLA COMPETENZA OSL
517	NITTO GIUSEPPE	PERFORMANCE ANNI 2015-2016-2017	€ 3.688,23	OBBLIGAZIONE SORTA IN DATA SUCCESSIVA ALLA COMPETENZA OSL
518	LOLICATO SALVATRICE	PERFORMANCE ANNI 2015-2016-2017	€ 3.688,23	OBBLIGAZIONE SORTA IN DATA SUCCESSIVA ALLA COMPETENZA OSL
519	GANCI MARIA	PERFORMANCE ANNI 2015-2016-2017	€ 3.688,23	OBBLIGAZIONE SORTA IN DATA SUCCESSIVA ALLA COMPETENZA OSL
520	SCAMPORRINO ANTONELLA	PERFORMANCE ANNI 2015-2016-2017	€ 3.688,23	OBBLIGAZIONE SORTA IN DATA SUCCESSIVA ALLA COMPETENZA OSL
521	PARTESANO MARIA	PERFORMANCE ANNI 2015-2016-2017	NON QUANTIFICATO DAL CREDITORE	OBBLIGAZIONE SORTA IN DATA SUCCESSIVA ALLA COMPETENZA OSL
522	FUCCIO ROBERTO	PERFORMANCE ANNI 2015-2016-2017	€ 3.688,23	OBBLIGAZIONE SORTA IN DATA SUCCESSIVA ALLA COMPETENZA OSL
523	FRANCO CLAUDIA	PERFORMANCE ANNI 2015-2016-2017	€ 3.688,23	OBBLIGAZIONE SORTA IN DATA SUCCESSIVA ALLA COMPETENZA OSL
524	ALESCIO ELISABETTA	PERFORMANCE ANNI 2015-2016-2017	€ 3.688,23	OBBLIGAZIONE SORTA IN DATA SUCCESSIVA ALLA COMPETENZA OSL
525	CORVO ENZA	PERFORMANCE ANNI 2015-2016-2017	€ 3.688,23	OBBLIGAZIONE SORTA IN DATA SUCCESSIVA ALLA COMPETENZA OSL
526	DAMIGELLA MARIA PATRIZIA	PERFORMANCE ANNI 2015-2016-2017	€ 3.688,23	OBBLIGAZIONE SORTA IN DATA SUCCESSIVA ALLA COMPETENZA OSL
527	BOTTARO PATRIZIA	PERFORMANCE ANNI 2015-2016-2017	€ 3.688,23	OBBLIGAZIONE SORTA IN DATA SUCCESSIVA ALLA COMPETENZA OSL
528	RAGAZZI LETIZIA	PERFORMANCE ANNI 2015-2016-2017	€ 3.688,23	OBBLIGAZIONE SORTA IN DATA SUCCESSIVA ALLA COMPETENZA OSL
529	DI PAOLA SEBASTIANO	PERFORMANCE ANNI 2015-2016-2017	€ 3.688,23	OBBLIGAZIONE SORTA IN DATA SUCCESSIVA ALLA COMPETENZA OSL
530	NUCIFORA GIUSEPPE	PERFORMANCE ANNI 2015-2016-2017	€ 3.688,23	OBBLIGAZIONE SORTA IN DATA SUCCESSIVA ALLA COMPETENZA OSL

-

NUMERO ORDINE	CREDITORE NOME O RAGIONE SOCIALE	OGGETTO DELLA SPESA	TOTALE DEL DEBITO	MOTIVAZIONE DELL'ESCLUSIONE (1)
531	CUGNATA SALVATRICE	PERFORMANCE ANNI 2015-2016-2017	€ 3.688,23	OBBLIGAZIONE SORTA IN DATA SUCCESSIVA ALLA COMPETENZA OSL
532	MOLLICA CARMELO	PERFORMANCE ANNI 2015-2016-2017	€ 4.500,00	OBBLIGAZIONE SORTA IN DATA SUCCESSIVA ALLA COMPETENZA OSL
533	CALABRO' DANIELA	PERFORMANCE ANNI 2015-2016-2017	€ 3.688,23	OBBLIGAZIONE SORTA IN DATA SUCCESSIVA ALLA COMPETENZA OSL
534	POLLACI MARGHERITA	PERFORMANCE ANNI 2015-2016-2017	€ 3.688,23	OBBLIGAZIONE SORTA IN DATA SUCCESSIVA ALLA COMPETENZA OSL
535	FORMICA ANGELA	PERFORMANCE ANNI 2015-2016-2017	€ 3.688,23	OBBLIGAZIONE SORTA IN DATA SUCCESSIVA ALLA COMPETENZA OSL
536	CAPUANO ROSARIA	PERFORMANCE ANNI 2015-2016-2017	€ 3.688,23	OBBLIGAZIONE SORTA IN DATA SUCCESSIVA ALLA COMPETENZA OSL
537	CARAMAGNO ROSA	PERFORMANCE ANNI 2015-2016-2017	€ 3.688,23	OBBLIGAZIONE SORTA IN DATA SUCCESSIVA ALLA COMPETENZA OSL
538	ANNINO LOREDANA	PERFORMANCE ANNI 2015-2016-2017	NON QUANTIFICATO DAL CREDITORE	OBBLIGAZIONE SORTA IN DATA SUCCESSIVA ALLA COMPETENZA OSL
539	PUGLISI ROSALBA	PERFORMANCE ANNI 2015-2016-2017	NON QUANTIFICATO DAL CREDITORE	OBBLIGAZIONE SORTA IN DATA SUCCESSIVA ALLA COMPETENZA OSL
540	CUCUMETTO CONCETTA	PERFORMANCE ANNI 2015-2016-2017	NON QUANTIFICATO DAL CREDITORE	OBBLIGAZIONE SORTA IN DATA SUCCESSIVA ALLA COMPETENZA OSL
541	CULO' GIUSEPPA	PERFORMANCE ANNI 2015-2016-2017	€ 3.688,23	OBBLIGAZIONE SORTA IN DATA SUCCESSIVA ALLA COMPETENZA OSL
542	DI MARIA MARIA CATENA	PERFORMANCE ANNI 2015-2016-2017	€ 3.688,23	OBBLIGAZIONE SORTA IN DATA SUCCESSIVA ALLA COMPETENZA OSL
543	LOMBARDO GIOVANNI	PERFORMANCE ANNI 2015-2016-2017	€ 3.688,23	OBBLIGAZIONE SORTA IN DATA SUCCESSIVA ALLA COMPETENZA OSL
544	LOMBARDO MARIA	PERFORMANCE ANNI 2015-2016-2017	€ 3.688,23	OBBLIGAZIONE SORTA IN DATA SUCCESSIVA ALLA COMPETENZA OSL
545	SANFILIPPO GIUSEPPA	PERFORMANCE ANNI 2015-2016-2017	€ 3.688,23	OBBLIGAZIONE SORTA IN DATA SUCCESSIVA ALLA COMPETENZA OSL
546	BIANCA SEBASTIANO	PERFORMANCE ANNI 2015-2016-2017	€ 3.688,23	OBBLIGAZIONE SORTA IN DATA SUCCESSIVA ALLA COMPETENZA OSL
547	MIDOLO VINCENZA	PERFORMANCE ANNI 2015-2016-2017	NON QUANTIFICATO DAL CREDITORE	OBBLIGAZIONE SORTA IN DATA SUCCESSIVA ALLA COMPETENZA OSL
548	FALCO GIUSEPPINA	PERFORMANCE ANNI 2015-2016-2017	€ 3.688,23	OBBLIGAZIONE SORTA IN DATA SUCCESSIVA ALLA COMPETENZA OSL
549	MARCI' GRAZIELLA	PERFORMANCE ANNI 2015-2016-2017	NON QUANTIFICATO DAL CREDITORE	OBBLIGAZIONE SORTA IN DATA SUCCESSIVA ALLA COMPETENZA OSL
550	CARPINTERI DANIELA	PERFORMANCE ANNI 2015-2016-2017	€ 3.688,23	OBBLIGAZIONE SORTA IN DATA SUCCESSIVA ALLA COMPETENZA OSL
551	ARTALE VINCENZO	PERFORMANCE ANNI 2015-2016-2017	NON QUANTIFICATO DAL CREDITORE	OBBLIGAZIONE SORTA IN DATA SUCCESSIVA ALLA COMPETENZA OSL

-

NUMERO ORDINE	CREDITORE NOME O RAGIONE SOCIALE	OGGETTO DELLA SPESA	TOTALE DEL DEBITO	MOTIVAZIONE DELL'ESCLUSIONE (1)
552	VITALE GIOVANNA	PERFORMANCE ANNI 2015-2016-2017	NON QUANTIFICATO DAL CREDITORE	OBBLIGAZIONE SORTA IN DATA SUCCESSIVA ALLA COMPETENZA OSL
553	FONTANA ROSETTA	PERFORMANCE ANNI 2015-2016-2017	€ 3.688,23	OBBLIGAZIONE SORTA IN DATA SUCCESSIVA ALLA COMPETENZA OSL
554	IERNA ANTONINA	PERFORMANCE ANNI 2015-2016-2017	NON QUANTIFICATO DAL CREDITORE	OBBLIGAZIONE SORTA IN DATA SUCCESSIVA ALLA COMPETENZA OSL
555	GRECO PASQUALINO	PERFORMANCE ANNI 2015-2016-2017	€ 3.688,23	OBBLIGAZIONE SORTA IN DATA SUCCESSIVA ALLA COMPETENZA OSL
556	STORACI SEBASTIANO	PERFORMANCE ANNI 2015-2016-2017	€ 3.688,23	OBBLIGAZIONE SORTA IN DATA SUCCESSIVA ALLA COMPETENZA OSL
557	DI PASQUALE ELISA	PERFORMANCE ANNI 2015-2016-2017	€ 3.688,23	OBBLIGAZIONE SORTA IN DATA SUCCESSIVA ALLA COMPETENZA OSL
558	LATINA PINELLA	PERFORMANCE ANNI 2015-2016-2017	NON QUANTIFICATO DAL CREDITORE	OBBLIGAZIONE SORTA IN DATA SUCCESSIVA ALLA COMPETENZA OSL
559	ESPOSITO LOREDANA	PERFORMANCE ANNI 2015-2016-2017	NON QUANTIFICATO DAL CREDITORE	OBBLIGAZIONE SORTA IN DATA SUCCESSIVA ALLA COMPETENZA OSL
560	BREX CARMELA	PERFORMANCE ANNI 2015-2016-2017	€ 3.688,23	OBBLIGAZIONE SORTA IN DATA SUCCESSIVA ALLA COMPETENZA OSL
561	MORELLO GAETANO	PERFORMANCE ANNI 2015-2016-2017	NON QUANTIFICATO DAL CREDITORE	OBBLIGAZIONE SORTA IN DATA SUCCESSIVA ALLA COMPETENZA OSL
562	MEZIO MARIO	PERFORMANCE ANNI 2015-2016-2017	NON QUANTIFICATO DAL CREDITORE	OBBLIGAZIONE SORTA IN DATA SUCCESSIVA ALLA COMPETENZA OSL
563	FONTE PAOLO	PERFORMANCE ANNI 2015-2016-2017	NON QUANTIFICATO DAL CREDITORE	OBBLIGAZIONE SORTA IN DATA SUCCESSIVA ALLA COMPETENZA OSL
564	MUSSO FRANCESCO	PERFORMANCE ANNI 2015-2016-2017	€ 3.688,23	OBBLIGAZIONE SORTA IN DATA SUCCESSIVA ALLA COMPETENZA OSL
565	TORTURA GIOVANNA	PERFORMANCE ANNI 2015-2016-2017	NON QUANTIFICATO DAL CREDITORE	OBBLIGAZIONE SORTA IN DATA SUCCESSIVA ALLA COMPETENZA OSL
566	TIRALONGO PAOLO	PERFORMANCE ANNI 2015-2016-2017	NON QUANTIFICATO DAL CREDITORE	OBBLIGAZIONE SORTA IN DATA SUCCESSIVA ALLA COMPETENZA OSL
567	TARANTELLO ROMINA	PERFORMANCE ANNI 2015-2016-2017	€ 3.688,23	OBBLIGAZIONE SORTA IN DATA SUCCESSIVA ALLA COMPETENZA OSL
568	TAGLIATA GIUSEPPINA	PERFORMANCE ANNI 2015-2016-2017	€ 3.688,23	OBBLIGAZIONE SORTA IN DATA SUCCESSIVA ALLA COMPETENZA OSL
569	DI PASQUALE EMANUELA	PERFORMANCE ANNI 2015-2016-2017	NON QUANTIFICATO DAL CREDITORE	OBBLIGAZIONE SORTA IN DATA SUCCESSIVA ALLA COMPETENZA OSL
570	MODICANO ANTONELLO	PERFORMANCE ANNI 2015-2016-2017	NON QUANTIFICATO DAL CREDITORE	OBBLIGAZIONE SORTA IN DATA SUCCESSIVA ALLA COMPETENZA OSL
571	RIZZOTTO GIOVANNI	PERFORMANCE ANNI 2015-2016-2017	NON QUANTIFICATO DAL CREDITORE	OBBLIGAZIONE SORTA IN DATA SUCCESSIVA ALLA COMPETENZA OSL
572	SAMBITO ANTONIO	PERFORMANCE ANNI 2015-2016-2017	NON QUANTIFICATO DAL CREDITORE	OBBLIGAZIONE SORTA IN DATA SUCCESSIVA ALLA COMPETENZA OSL

-

NUMERO ORDINE	CREDITORE NOME O RAGIONE SOCIALE	OGGETTO DELLA SPESA	TOTALE DEL DEBITO	MOTIVAZIONE DELL'ESCLUSIONE (1)
573	FRATANTONIO MARIA GRAZIA	PERFORMANCE ANNI 2015-2016-2017	€ 3.688,23	OBBLIGAZIONE SORTA IN DATA SUCCESSIVA ALLA COMPETENZA OSL
574	MOTTA ELEONORA	PERFORMANCE ANNI 2015-2016-2017	NON QUANTIFICATO DAL CREDITORE	OBBLIGAZIONE SORTA IN DATA SUCCESSIVA ALLA COMPETENZA OSL
575	RUSSO ROSALINDA	PERFORMANCE ANNI 2015-2016-2017	NON QUANTIFICATO DAL CREDITORE	OBBLIGAZIONE SORTA IN DATA SUCCESSIVA ALLA COMPETENZA OSL
576	ITALIA MARIA	PERFORMANCE ANNI 2015-2016-2017	NON QUANTIFICATO DAL CREDITORE	OBBLIGAZIONE SORTA IN DATA SUCCESSIVA ALLA COMPETENZA OSL
577	FERLA LARA	PERFORMANCE ANNI 2015-2016-2017	NON QUANTIFICATO DAL CREDITORE	OBBLIGAZIONE SORTA IN DATA SUCCESSIVA ALLA COMPETENZA OSL
578	SIGNINI FRANCESCO	BUONI PASTO	€ 224,00	CREDITO NON DI COMPETENZA O.S.L.
579	ESPOSITO ORNELLA	BUONI PASTO	NON QUANTIFICATO DAL CREDITORE	CREDITO NON DI COMPETENZA O.S.L.
580	SOZZI MARCO	BUONI PASTO	NON QUANTIFICATO DAL CREDITORE	CREDITO NON DI COMPETENZA O.S.L.
581	MORANA ANGELA	PERFORMANCE ANNI 2015-2016-2017	€ 3.688,23	OBBLIGAZIONE SORTA IN DATA SUCCESSIVA ALLA COMPETENZA OSL
582	BARTOLI CLAUDIO	PERFORMANCE ANNI 2015-2016-2017	NON QUANTIFICATO DAL CREDITORE	OBBLIGAZIONE SORTA IN DATA SUCCESSIVA ALLA COMPETENZA OSL
583	BIANCA SEBASTIANO	PERFORMANCE ANNI 2015-2016-2017	NON QUANTIFICATO DAL CREDITORE	OBBLIGAZIONE SORTA IN DATA SUCCESSIVA ALLA COMPETENZA OSL
584	DI MARI GIUSEPPE	PERFORMANCE ANNI 2015-2016-2017	NON QUANTIFICATO DAL CREDITORE	OBBLIGAZIONE SORTA IN DATA SUCCESSIVA ALLA COMPETENZA OSL
585	EMANUELE CARMELA	PERFORMANCE ANNI 2015-2016-2017	NON QUANTIFICATO DAL CREDITORE	OBBLIGAZIONE SORTA IN DATA SUCCESSIVA ALLA COMPETENZA OSL
586	FUCCIO SEBASTIANA	PERFORMANCE ANNI 2015-2016-2017	€ 3.688,23	OBBLIGAZIONE SORTA IN DATA SUCCESSIVA ALLA COMPETENZA OSL
587	GUGLIELMINO GIOVANNA	PERFORMANCE ANNI 2015-2016-2017	NON QUANTIFICATO DAL CREDITORE	OBBLIGAZIONE SORTA IN DATA SUCCESSIVA ALLA COMPETENZA OSL
588	SCERRATINO TIZIANA	PERFORMANCE ANNI 2015-2016-2017	NON QUANTIFICATO DAL CREDITORE	OBBLIGAZIONE SORTA IN DATA SUCCESSIVA ALLA COMPETENZA OSL
589	BASILE CORRADA	PERFORMANCE ANNI 2015-2016-2017	NON QUANTIFICATO DAL CREDITORE	OBBLIGAZIONE SORTA IN DATA SUCCESSIVA ALLA COMPETENZA OSL
590	BRAVATO ANTONIO	PERFORMANCE ANNI 2015-2016-2017	NON QUANTIFICATO DAL CREDITORE	OBBLIGAZIONE SORTA IN DATA SUCCESSIVA ALLA COMPETENZA OSL
591	BURGIO MARISA	PERFORMANCE ANNI 2015-2016-2017/BUONI PASTO	NON QUANTIFICATO DAL CREDITORE	OBBLIGAZIONE SORTA IN DATA SUCCESSIVA ALLA COMPETENZA OSL/CREDITO NON DI COMPETENZA O.S.L.
592	CALABRO' SEBASTIANO	PERFORMANCE ANNI 2015-2016-2017	€ 3.688,23	OBBLIGAZIONE SORTA IN DATA SUCCESSIVA ALLA COMPETENZA OSL
593	CASSARINO ANTONIA	PERFORMANCE ANNI 2015-2016-2017	NON QUANTIFICATO DAL CREDITORE	OBBLIGAZIONE SORTA IN DATA SUCCESSIVA ALLA COMPETENZA OSL

-

NUMERO ORDINE	CREDITORE NOME O RAGIONE SOCIALE	OGGETTO DELLA SPESA	TOTALE DEL DEBITO	MOTIVAZIONE DELL'ESCLUSIONE (1)
594	CAIA ROSETTA	PERFORMANCE ANNI 2015-2016-2017	€ 3.688,23	OBBLIGAZIONE SORTA IN DATA SUCCESSIVA ALLA COMPETENZA OSL
595	ROSSITTO MARIARITA	PERFORMANCE ANNI 2015-2016-2017	NON QUANTIFICATO DAL CREDITORE	OBBLIGAZIONE SORTA IN DATA SUCCESSIVA ALLA COMPETENZA OSL
596	CIRNIGLIARO CLAUDIO	PERFORMANCE ANNI 2015-2016-2017	€ 3.688,23	OBBLIGAZIONE SORTA IN DATA SUCCESSIVA ALLA COMPETENZA OSL
597	COTRONEO ALBERTO	PERFORMANCE ANNI 2015-2016-2017	NON QUANTIFICATO DAL CREDITORE	OBBLIGAZIONE SORTA IN DATA SUCCESSIVA ALLA COMPETENZA OSL
598	FAILLA LUCREZIA	PERFORMANCE ANNI 2015-2016-2017	NON QUANTIFICATO DAL CREDITORE	OBBLIGAZIONE SORTA IN DATA SUCCESSIVA ALLA COMPETENZA OSL
599	FANCIULLO CARMELO	PERFORMANCE ANNI 2015-2016-2017	NON QUANTIFICATO DAL CREDITORE	OBBLIGAZIONE SORTA IN DATA SUCCESSIVA ALLA COMPETENZA OSL
600	FARINA SANTO	PERFORMANCE ANNI 2015-2016-2017	NON QUANTIFICATO DAL CREDITORE	OBBLIGAZIONE SORTA IN DATA SUCCESSIVA ALLA COMPETENZA OSL
601	GENTILE MARIELLA	PERFORMANCE ANNI 2015-2016-2017	€ 3.688,23	OBBLIGAZIONE SORTA IN DATA SUCCESSIVA ALLA COMPETENZA OSL
602	GIANNINOTO MARIA	PERFORMANCE ANNI 2015-2016-2017	€ 3.688,23	OBBLIGAZIONE SORTA IN DATA SUCCESSIVA ALLA COMPETENZA OSL
603	MANFREDI MARIA MADDALENA	PERFORMANCE ANNI 2015-2016-2017	NON QUANTIFICATO DAL CREDITORE	OBBLIGAZIONE SORTA IN DATA SUCCESSIVA ALLA COMPETENZA OSL
604	MESSINA VINCENZA	PERFORMANCE ANNI 2015-2016-2017	NON QUANTIFICATO DAL CREDITORE	OBBLIGAZIONE SORTA IN DATA SUCCESSIVA ALLA COMPETENZA OSL
605	MIANO ANNA	PERFORMANCE ANNI 2015-2016-2017	€ 3.688,23	OBBLIGAZIONE SORTA IN DATA SUCCESSIVA ALLA COMPETENZA OSL
606	MURABITO SALVATORE	PERFORMANCE ANNI 2015-2016-2017	NON QUANTIFICATO DAL CREDITORE	OBBLIGAZIONE SORTA IN DATA SUCCESSIVA ALLA COMPETENZA OSL
607	ONORIFICO GIUSEPPE	PERFORMANCE ANNI 2015-2016-2017	NON QUANTIFICATO DAL CREDITORE	OBBLIGAZIONE SORTA IN DATA SUCCESSIVA ALLA COMPETENZA OSL
608	SESSA MARIA TERESA	PERFORMANCE ANNI 2015-2016-2017	NON QUANTIFICATO DAL CREDITORE	OBBLIGAZIONE SORTA IN DATA SUCCESSIVA ALLA COMPETENZA OSL
609	TROVATO SALVATORE	PERFORMANCE ANNI 2015-2016-2017/BUONI PASTO	NON QUANTIFICATO DAL CREDITORE	OBBLIGAZIONE SORTA IN DATA SUCCESSIVA ALLA COMPETENZA OSL/CREDITO NON DI COMPETENZA O.S.L.
610	VENEZIANO ELINA	PERFORMANCE ANNI 2015-2016-2017	NON QUANTIFICATO DAL CREDITORE	OBBLIGAZIONE SORTA IN DATA SUCCESSIVA ALLA COMPETENZA OSL
611	BORDONARO GIUSEPPE	PERFORMANCE ANNI 2015-2016-2017	NON QUANTIFICATO DAL CREDITORE	OBBLIGAZIONE SORTA IN DATA SUCCESSIVA ALLA COMPETENZA OSL
612	ANNINO MASSIMO	PERFORMANCE ANNI 2015-2016-2017	€ 3.688,23	OBBLIGAZIONE SORTA IN DATA SUCCESSIVA ALLA COMPETENZA OSL
613	SANTOSPIRITO STEFANIA	PERFORMANCE ANNI 2015-2016-2017	€ 3.688,23	OBBLIGAZIONE SORTA IN DATA SUCCESSIVA ALLA COMPETENZA OSL

-

NUMERO ORDINE	CREDITORE NOME O RAGIONE SOCIALE	OGGETTO DELLA SPESA	TOTALE DEL DEBITO	MOTIVAZIONE DELL'ESCLUSIONE (1)
614	FERLA LARA	PERFORMANCE ANNI 2015-2016-2017	NON QUANTIFICATO DAL CREDITORE	OBBLIGAZIONE SORTA IN DATA SUCCESSIVA ALLA COMPETENZA OSL
615	SACCUZZO VINCENZA	PERFORMANCE ANNI 2015-2016-2017	€ 3.688,23	OBBLIGAZIONE SORTA IN DATA SUCCESSIVA ALLA COMPETENZA OSL
616	FESTA MARIA	PERFORMANCE ANNI 2015-2016-2017	€ 3.688,23	OBBLIGAZIONE SORTA IN DATA SUCCESSIVA ALLA COMPETENZA OSL
617	BONOMO LUCIANA	PERFORMANCE ANNI 2015-2016-2017	€ 3.688,23	OBBLIGAZIONE SORTA IN DATA SUCCESSIVA ALLA COMPETENZA OSL
618	LA FERLA ROSANNA	PERFORMANCE ANNI 2015-2016-2017	€ 3.688,23	OBBLIGAZIONE SORTA IN DATA SUCCESSIVA ALLA COMPETENZA OSL
619	FERRARA SANTO	PERFORMANCE ANNI 2015-2016-2017	€ 3.688,23	OBBLIGAZIONE SORTA IN DATA SUCCESSIVA ALLA COMPETENZA OSL
620	GENTILE LAURA	PERFORMANCE ANNI 2015-2016-2017	NON QUANTIFICATO DAL CREDITORE	OBBLIGAZIONE SORTA IN DATA SUCCESSIVA ALLA COMPETENZA OSL
621	BONASERA DONATELLA	PERFORMANCE ANNI 2015-2016-2017	NON QUANTIFICATO DAL CREDITORE	OBBLIGAZIONE SORTA IN DATA SUCCESSIVA ALLA COMPETENZA OSL
622	FRANSONI FRANCESCO	PERFORMANCE ANNI 2015-2016-2017	NON QUANTIFICATO DAL CREDITORE	OBBLIGAZIONE SORTA IN DATA SUCCESSIVA ALLA COMPETENZA OSL
623	SCIBILIA VINCENZINA	PERFORMANCE ANNI 2015-2016-2017	NON QUANTIFICATO DAL CREDITORE	OBBLIGAZIONE SORTA IN DATA SUCCESSIVA ALLA COMPETENZA OSL
624	COLETTA GIUSEPPINA	PERFORMANCE ANNI 2015-2016-2017	NON QUANTIFICATO DAL CREDITORE	OBBLIGAZIONE SORTA IN DATA SUCCESSIVA ALLA COMPETENZA OSL
625	CASALINO ROSARIO	PERFORMANCE ANNI 2015-2016-2017	€ 3.688,23	OBBLIGAZIONE SORTA IN DATA SUCCESSIVA ALLA COMPETENZA OSL
626	MONTEROSSO GAETANO	PERFORMANCE ANNI 2015-2016-2017	NON QUANTIFICATO DAL CREDITORE	OBBLIGAZIONE SORTA IN DATA SUCCESSIVA ALLA COMPETENZA OSL
627	BRUNO CETTINA	PERFORMANCE ANNI 2015-2016-2017	NON QUANTIFICATO DAL CREDITORE	OBBLIGAZIONE SORTA IN DATA SUCCESSIVA ALLA COMPETENZA OSL
628	SARACENO ERMELINDA	PERFORMANCE ANNI 2015-2016-2017	€ 3.688,23	OBBLIGAZIONE SORTA IN DATA SUCCESSIVA ALLA COMPETENZA OSL
629	VALENTI LUCA	PERFORMANCE ANNI 2015-2016-2017	€ 3.688,23	OBBLIGAZIONE SORTA IN DATA SUCCESSIVA ALLA COMPETENZA OSL
630	POLITI MARCO	PERFORMANCE ANNI 2015-2016-2017	NON QUANTIFICATO DAL CREDITORE	OBBLIGAZIONE SORTA IN DATA SUCCESSIVA ALLA COMPETENZA OSL
631	LOMBARDO ANTONELLA	PERFORMANCE ANNI 2015-2016-2017	NON QUANTIFICATO DAL CREDITORE	OBBLIGAZIONE SORTA IN DATA SUCCESSIVA ALLA COMPETENZA OSL
632	ALOI CONCETTO	PERFORMANCE ANNI 2015-2016-2017	€ 3.688,23	OBBLIGAZIONE SORTA IN DATA SUCCESSIVA ALLA COMPETENZA OSL
633	SCAMPORLINO SEBASTIANO	PERFORMANCE ANNI 2015-2016-2017	NON QUANTIFICATO DAL CREDITORE	OBBLIGAZIONE SORTA IN DATA SUCCESSIVA ALLA COMPETENZA OSL
634	BITTOLO GIROLAMO	PERFORMANCE ANNI 2015-2016-2017	NON QUANTIFICATO DAL CREDITORE	OBBLIGAZIONE SORTA IN DATA SUCCESSIVA ALLA COMPETENZA OSL

-

NUMERO ORDINE	CREDITORE NOME O RAGIONE SOCIALE	OGGETTO DELLA SPESA	TOTALE DEL DEBITO	MOTIVAZIONE DELL'ESCLUSIONE (1)
635	GUZZARDI GRAZIELLA	PERFORMANCE ANNI 2015-2016-2017	€ 3.705,00	OBBLIGAZIONE SORTA IN DATA SUCCESSIVA ALLA COMPETENZA OSL
636	CANZONIERI ANGELICA	PERFORMANCE ANNI 2015-2016-2017	€ 3.688,23	OBBLIGAZIONE SORTA IN DATA SUCCESSIVA ALLA COMPETENZA OSL
637	LOPIZZO VITTORIA	PERFORMANCE ANNI 2015-2016-2017	€ 3.688,23	OBBLIGAZIONE SORTA IN DATA SUCCESSIVA ALLA COMPETENZA OSL
638	SANTORO GIOVANNA	PERFORMANCE ANNI 2015-2016-2017	€ 3.700,00	OBBLIGAZIONE SORTA IN DATA SUCCESSIVA ALLA COMPETENZA OSL
639	CAPPUCCIO CONCETTA	PERFORMANCE ANNI 2015-2016-2017	€ 3.688,23	OBBLIGAZIONE SORTA IN DATA SUCCESSIVA ALLA COMPETENZA OSL
640	PEREZ GIUSEPPE	PERFORMANCE ANNI 2015-2016-2017	NON QUANTIFICATO DAL CREDITORE	OBBLIGAZIONE SORTA IN DATA SUCCESSIVA ALLA COMPETENZA OSL
641	FIORDALISO CARMELO	PERFORMANCE ANNI 2015-2016-2017	NON QUANTIFICATO DAL CREDITORE	OBBLIGAZIONE SORTA IN DATA SUCCESSIVA ALLA COMPETENZA OSL
642	DELL'ALBANI MARIA ASSUNTA	PERFORMANCE ANNI 2015-2016-2017	NON QUANTIFICATO DAL CREDITORE	OBBLIGAZIONE SORTA IN DATA SUCCESSIVA ALLA COMPETENZA OSL
643	MILAZZO SALVATORE	PERFORMANCE ANNI 2015-2016-2017	NON QUANTIFICATO DAL CREDITORE	OBBLIGAZIONE SORTA IN DATA SUCCESSIVA ALLA COMPETENZA OSL
644	NASTASI SALVATORE	PERFORMANCE ANNI 2015-2016-2017	NON QUANTIFICATO DAL CREDITORE	OBBLIGAZIONE SORTA IN DATA SUCCESSIVA ALLA COMPETENZA OSL
645	CARUSO SALVATORE	PERFORMANCE ANNI 2015-2016-2017/BUONI PASTO	NON QUANTIFICATO DAL CREDITORE	OBBLIGAZIONE SORTA IN DATA SUCCESSIVA ALLA COMPETENZA OSL/CREDITO NON DI COMPETENZA O.S.L.
646	MACCA SEBASTIANO	PERFORMANCE ANNI 2015-2016-2017	NON QUANTIFICATO DAL CREDITORE	OBBLIGAZIONE SORTA IN DATA SUCCESSIVA ALLA COMPETENZA OSL
647	MILAZZO ANGELA	PERFORMANCE ANNI 2015-2016-2017	NON QUANTIFICATO DAL CREDITORE	OBBLIGAZIONE SORTA IN DATA SUCCESSIVA ALLA COMPETENZA OSL
648	CAMPISI CARMELA	PERFORMANCE ANNI 2015-2016-2017	€ 3.688,23	OBBLIGAZIONE SORTA IN DATA SUCCESSIVA ALLA COMPETENZA OSL
649	AMATO GIUSEPPINA	PERFORMANCE ANNI 2015-2016-2017	NON QUANTIFICATO DAL CREDITORE	OBBLIGAZIONE SORTA IN DATA SUCCESSIVA ALLA COMPETENZA OSL
650	VARRASI SANTI	PERFORMANCE ANNI 2015-2016-2017	NON QUANTIFICATO DAL CREDITORE	OBBLIGAZIONE SORTA IN DATA SUCCESSIVA ALLA COMPETENZA OSL
651	MICELI EMANUELE	PERFORMANCE ANNI 2015-2016-2017/BUONI PASTO	€ 3.688,23	OBBLIGAZIONE SORTA IN DATA SUCCESSIVA ALLA COMPETENZA OSL/CREDITO NON DI COMPETENZA O.S.L.
652	SIRACUSA ANTONIO	PERFORMANCE ANNI 2015-2016-2017	NON QUANTIFICATO DAL CREDITORE	OBBLIGAZIONE SORTA IN DATA SUCCESSIVA ALLA COMPETENZA OSL
653	TIVISINI GIUSEPPE	PERFORMANCE ANNI 2015-2016-2017	NON QUANTIFICATO DAL CREDITORE	OBBLIGAZIONE SORTA IN DATA SUCCESSIVA ALLA COMPETENZA OSL
654	ZOCCO MANUELA GIUSEPPINA	PERFORMANCE ANNI 2015-2016-2017	€ 3.688,23	OBBLIGAZIONE SORTA IN DATA SUCCESSIVA ALLA COMPETENZA OSL

-

NUMERO ORDINE	CREDITORE NOME O RAGIONE SOCIALE	OGGETTO DELLA SPESA	TOTALE DEL DEBITO	MOTIVAZIONE DELL'ESCLUSIONE (1)
655	CARPINO PAOLO	PERFORMANCE ANNI 2015-2016-2017	€ 3.688,23	OBBLIGAZIONE SORTA IN DATA SUCCESSIVA ALLA COMPETENZA OSL
656	SIRINGO CARMELA	PERFORMANCE ANNI 2015-2016-2017	€ 3.688,23	OBBLIGAZIONE SORTA IN DATA SUCCESSIVA ALLA COMPETENZA OSL
657	INDOMENICO ANTONELLA	PERFORMANCE ANNI 2015-2016-2017	NON QUANTIFICATO DAL CREDITORE	OBBLIGAZIONE SORTA IN DATA SUCCESSIVA ALLA COMPETENZA OSL
658	MILANO CATERINA	PERFORMANCE ANNI 2015-2016-2017	NON QUANTIFICATO DAL CREDITORE	OBBLIGAZIONE SORTA IN DATA SUCCESSIVA ALLA COMPETENZA OSL
659	SANZIO PAOLINA	PERFORMANCE ANNI 2015-2016-2017	€ 3.688,23	OBBLIGAZIONE SORTA IN DATA SUCCESSIVA ALLA COMPETENZA OSL
660	DI BLASI ROSALBA	PERFORMANCE ANNI 2015-2016-2017	NON QUANTIFICATO DAL CREDITORE	OBBLIGAZIONE SORTA IN DATA SUCCESSIVA ALLA COMPETENZA OSL
661	DI RAIMONDO ANGELO	PERFORMANCE ANNI 2015-2016-2017	€ 3.688,23	OBBLIGAZIONE SORTA IN DATA SUCCESSIVA ALLA COMPETENZA OSL
662	SICUSO MARIA	PERFORMANCE ANNI 2015-2016-2017	NON QUANTIFICATO DAL CREDITORE	OBBLIGAZIONE SORTA IN DATA SUCCESSIVA ALLA COMPETENZA OSL
663	FORTE CRISTINA	PERFORMANCE ANNI 2015-2016-2017	€ 3.688,23	OBBLIGAZIONE SORTA IN DATA SUCCESSIVA ALLA COMPETENZA OSL
664	TANASI CORRADA	PERFORMANCE ANNI 2015-2016-2017	€ 3.688,23	OBBLIGAZIONE SORTA IN DATA SUCCESSIVA ALLA COMPETENZA OSL
665	CANIGLIA MARIA SEBASTIANA	PERFORMANCE ANNI 2015-2016-2017	€ 3.688,23	OBBLIGAZIONE SORTA IN DATA SUCCESSIVA ALLA COMPETENZA OSL
666	ROSSITTO ANGELA	PERFORMANCE ANNI 2015-2016-2017	NON QUANTIFICATO DAL CREDITORE	OBBLIGAZIONE SORTA IN DATA SUCCESSIVA ALLA COMPETENZA OSL
667	RANDAZZO PINUCCIA CLARA	PERFORMANCE ANNI 2015-2016-2017	€ 3.688,23	OBBLIGAZIONE SORTA IN DATA SUCCESSIVA ALLA COMPETENZA OSL
668	GAROFANI ROSARIA	PERFORMANCE ANNI 2015-2016-2017	NON QUANTIFICATO DAL CREDITORE	OBBLIGAZIONE SORTA IN DATA SUCCESSIVA ALLA COMPETENZA OSL
669	RIZZA GIUSEPPINA	PERFORMANCE ANNI 2015-2016-2017	NON QUANTIFICATO DAL CREDITORE	OBBLIGAZIONE SORTA IN DATA SUCCESSIVA ALLA COMPETENZA OSL
670	RESTUCCIA FABIO	PERFORMANCE ANNI 2015-2016-2017	NON QUANTIFICATO DAL CREDITORE	OBBLIGAZIONE SORTA IN DATA SUCCESSIVA ALLA COMPETENZA OSL
671	BONAFEDE RITA	PERFORMANCE ANNI 2015-2016-2017	€ 3.688,23	OBBLIGAZIONE SORTA IN DATA SUCCESSIVA ALLA COMPETENZA OSL
672	DE LUCA GIUSEPPA	PERFORMANCE ANNI 2015-2016-2017	€ 3.688,23	OBBLIGAZIONE SORTA IN DATA SUCCESSIVA ALLA COMPETENZA OSL
673	ADORNO ALESSANDRO	PERFORMANCE ANNI 2015-2016-2017	€ 3.688,23	OBBLIGAZIONE SORTA IN DATA SUCCESSIVA ALLA COMPETENZA OSL
674	LEONE EUGENIO PAOLO	PERFORMANCE ANNI 2015-2016-2017	€ 3.688,23	OBBLIGAZIONE SORTA IN DATA SUCCESSIVA ALLA COMPETENZA OSL
675	DI BENEDETTO LUCIA	PERFORMANCE ANNI 2015-2016-2017	NON QUANTIFICATO DAL CREDITORE	OBBLIGAZIONE SORTA IN DATA SUCCESSIVA ALLA COMPETENZA OSL

-

NUMERO ORDINE	CREDITORE NOME O RAGIONE SOCIALE	OGGETTO DELLA SPESA	TOTALE DEL DEBITO	MOTIVAZIONE DELL'ESCLUSIONE (1)
676	PROIETTO SEBASTIANA	PERFORMANCE ANNI 2015-2016-2017	€ 3.688,23	OBBLIGAZIONE SORTA IN DATA SUCCESSIVA ALLA COMPETENZA OSL
677	STRAZZULLA GIUSEPPINA	PERFORMANCE ANNI 2015-2016-2017	NON QUANTIFICATO DAL CREDITORE	OBBLIGAZIONE SORTA IN DATA SUCCESSIVA ALLA COMPETENZA OSL
678	FAZZINO MARIA	PERFORMANCE ANNI 2015-2016-2017	NON QUANTIFICATO DAL CREDITORE	OBBLIGAZIONE SORTA IN DATA SUCCESSIVA ALLA COMPETENZA OSL
679	MANGANO SOFIA	PERFORMANCE ANNI 2015-2016-2017	€ 3.688,23	OBBLIGAZIONE SORTA IN DATA SUCCESSIVA ALLA COMPETENZA OSL
680	DI STEFANO MARIA TERESA	PERFORMANCE ANNI 2015-2016-2017	€ 3.688,23	OBBLIGAZIONE SORTA IN DATA SUCCESSIVA ALLA COMPETENZA OSL
681	ZAFARANA MILENA	PERFORMANCE ANNI 2015-2016-2017	NON QUANTIFICATO DAL CREDITORE	OBBLIGAZIONE SORTA IN DATA SUCCESSIVA ALLA COMPETENZA OSL
682	MANGANO SOFIA	BUONI PASTO	NON QUANTIFICATO DAL CREDITORE	CREDITO NON DI COMPETENZA O.S.L.
683	MONELLO ANTONELLA	PERFORMANCE ANNI 2015-2016-2017	NON QUANTIFICATO DAL CREDITORE	OBBLIGAZIONE SORTA IN DATA SUCCESSIVA ALLA COMPETENZA OSL
684	COPPA DOMENICA	PERFORMANCE ANNI 2015-2016-2017	NON QUANTIFICATO DAL CREDITORE	OBBLIGAZIONE SORTA IN DATA SUCCESSIVA ALLA COMPETENZA OSL
685	OLIVA ELISABETTA	PERFORMANCE ANNI 2015-2016-2017	NON QUANTIFICATO DAL CREDITORE	OBBLIGAZIONE SORTA IN DATA SUCCESSIVA ALLA COMPETENZA OSL
686	IMBESI ANGELICA	PERFORMANCE ANNI 2015-2016-2017	NON QUANTIFICATO DAL CREDITORE	OBBLIGAZIONE SORTA IN DATA SUCCESSIVA ALLA COMPETENZA OSL
687	RIZZO ENRICA	PERFORMANCE ANNI 2015-2016-2017	€ 3.688,23	OBBLIGAZIONE SORTA IN DATA SUCCESSIVA ALLA COMPETENZA OSL
688	CASTELLI GIUSEPPE	PERFORMANCE ANNI 2015-2016-2017	€ 3.688,23	OBBLIGAZIONE SORTA IN DATA SUCCESSIVA ALLA COMPETENZA OSL
689	SCARFI' GIUSEPPE	PERFORMANCE ANNI 2015-2016-2017	€ 3.688,23	OBBLIGAZIONE SORTA IN DATA SUCCESSIVA ALLA COMPETENZA OSL
690	INCATASCIATO CARMELO	PERFORMANCE ANNI 2015-2016-2017	€ 3.688,23	OBBLIGAZIONE SORTA IN DATA SUCCESSIVA ALLA COMPETENZA OSL
691	RAFFA PAOLO	PERFORMANCE ANNI 2015-2016-2017	€ 3.688,23	OBBLIGAZIONE SORTA IN DATA SUCCESSIVA ALLA COMPETENZA OSL
692	CORRADINO CLAUDIO	PERFORMANCE ANNI 2015-2016-2017	€ 3.688,23	OBBLIGAZIONE SORTA IN DATA SUCCESSIVA ALLA COMPETENZA OSL
693	CALDERONE SALVINA	PERFORMANCE ANNI 2015-2016-2017	€ 3.688,23	OBBLIGAZIONE SORTA IN DATA SUCCESSIVA ALLA COMPETENZA OSL
694	ROMANO NUNZIATINA	PERFORMANCE ANNI 2015-2016-2017	€ 3.688,23	OBBLIGAZIONE SORTA IN DATA SUCCESSIVA ALLA COMPETENZA OSL
695	GIGLIUTO NELLA	PERFORMANCE ANNI 2015-2016-2017	€ 3.688,23	OBBLIGAZIONE SORTA IN DATA SUCCESSIVA ALLA COMPETENZA OSL
696	LATINA SALVATORE	PERFORMANCE ANNI 2015-2016-2017	€ 3.688,23	OBBLIGAZIONE SORTA IN DATA SUCCESSIVA ALLA COMPETENZA OSL

-

NUMERO ORDINE	CREDITORE NOME O RAGIONE SOCIALE	OGGETTO DELLA SPESA	TOTALE DEL DEBITO	MOTIVAZIONE DELL'ESCLUSIONE (1)
697	LOMBARDO CARMELO	PERFORMANCE ANNI 2015-2016-2017	€ 3.688,23	OBBLIGAZIONE SORTA IN DATA SUCCESSIVA ALLA COMPETENZA OSL
698	FALLICO LUIGI	PERFORMANCE ANNI 2015-2016-2017	€ 3.688,23	OBBLIGAZIONE SORTA IN DATA SUCCESSIVA ALLA COMPETENZA OSL
699	RUSSO FRANCESCO	PERFORMANCE ANNI 2015-2016-2017	€ 3.688,23	OBBLIGAZIONE SORTA IN DATA SUCCESSIVA ALLA COMPETENZA OSL
700	FALCO CORRADO	PERFORMANCE ANNI 2015-2016-2017	€ 3.688,23	OBBLIGAZIONE SORTA IN DATA SUCCESSIVA ALLA COMPETENZA OSL
701	OLIVA ADELINA	PERFORMANCE ANNI 2015-2016-2017	€ 3.688,23	OBBLIGAZIONE SORTA IN DATA SUCCESSIVA ALLA COMPETENZA OSL
702	CALVO ANTONINO	PERFORMANCE ANNI 2015-2016-2017	€ 3.688,23	OBBLIGAZIONE SORTA IN DATA SUCCESSIVA ALLA COMPETENZA OSL
703	RIOLO CARMEN	PERFORMANCE ANNI 2015-2016-2017	€ 3.688,23	OBBLIGAZIONE SORTA IN DATA SUCCESSIVA ALLA COMPETENZA OSL
704	CARPINTERI ANGELO	PERFORMANCE ANNI 2015-2016-2017	€ 3.688,23	OBBLIGAZIONE SORTA IN DATA SUCCESSIVA ALLA COMPETENZA OSL
705	NITTO FRANCESCO	PERFORMANCE ANNI 2015-2016-2017	€ 3.688,23	OBBLIGAZIONE SORTA IN DATA SUCCESSIVA ALLA COMPETENZA OSL
706	COCO GIUSEPPE	PERFORMANCE ANNI 2015-2016-2017	NON QUANTIFICATO DAL CREDITORE	OBBLIGAZIONE SORTA IN DATA SUCCESSIVA ALLA COMPETENZA OSL
707	SANTANGELO PASQUALE	PERFORMANCE ANNI 2015-2016-2017	€ 3.688,23	OBBLIGAZIONE SORTA IN DATA SUCCESSIVA ALLA COMPETENZA OSL
708	DI PIETRO SEBASTIANO	PERFORMANCE ANNI 2015-2016-2017	€ 3.688,23	OBBLIGAZIONE SORTA IN DATA SUCCESSIVA ALLA COMPETENZA OSL
709	LICITRA MAURIZIO	PERFORMANCE ANNI 2015-2016-2017	€ 3.688,23	OBBLIGAZIONE SORTA IN DATA SUCCESSIVA ALLA COMPETENZA OSL
710	GULA GIUSEPPE	PERFORMANCE ANNI 2015-2016-2017	€ 3.688,23	OBBLIGAZIONE SORTA IN DATA SUCCESSIVA ALLA COMPETENZA OSL
711	CASSISA FRANCESCO	PERFORMANCE ANNI 2015-2016-2017	€ 3.688,23	OBBLIGAZIONE SORTA IN DATA SUCCESSIVA ALLA COMPETENZA OSL
712	PUGLISI DAVIDE	PERFORMANCE ANNI 2015-2016-2017	€ 3.688,23	OBBLIGAZIONE SORTA IN DATA SUCCESSIVA ALLA COMPETENZA OSL
713	MOLLICA CLAUDIO SALVATORE	PERFORMANCE ANNI 2015-2016-2017	€ 3.688,23	OBBLIGAZIONE SORTA IN DATA SUCCESSIVA ALLA COMPETENZA OSL
714	RUSCICA SEBASTIANO	PERFORMANCE ANNI 2015-2016-2017	€ 3.688,23	OBBLIGAZIONE SORTA IN DATA SUCCESSIVA ALLA COMPETENZA OSL
715	MONTONERI PAOLO	PERFORMANCE ANNI 2015-2016-2017	€ 3.688,23	OBBLIGAZIONE SORTA IN DATA SUCCESSIVA ALLA COMPETENZA OSL
716	PAPA SEBASTIANO	PERFORMANCE ANNI 2015-2016-2017	€ 3.688,23	OBBLIGAZIONE SORTA IN DATA SUCCESSIVA ALLA COMPETENZA OSL
717	DI PIETRO SALVATORE	PERFORMANCE ANNI 2015-2016-2017	NON QUANTIFICATO DAL CREDITORE	OBBLIGAZIONE SORTA IN DATA SUCCESSIVA ALLA COMPETENZA OSL

-

NUMERO ORDINE	CREDITORE NOME O RAGIONE SOCIALE	OGGETTO DELLA SPESA	TOTALE DEL DEBITO	MOTIVAZIONE DELL'ESCLUSIONE (1)
718	CAVALIERE SALVATORE	PERFORMANCE ANNI 2015-2016-2017	€ 3.688,23	OBBLIGAZIONE SORTA IN DATA SUCCESSIVA ALLA COMPETENZA OSL
719	DI MAURO MARIA POLLINI ATTILIO POLLINI ALESSANDRO	PERFORMANCE ANNI 2015-2016-2017	€ 3.688,23	OBBLIGAZIONE SORTA IN DATA SUCCESSIVA ALLA COMPETENZA OSL
720	CANTO CARMELA	PERFORMANCE ANNI 2015-2016-2017	€ 3.688,23	OBBLIGAZIONE SORTA IN DATA SUCCESSIVA ALLA COMPETENZA OSL
721	VASQUES FRANCESCA	PERFORMANCE ANNI 2015-2016-2017	€ 3.688,23	OBBLIGAZIONE SORTA IN DATA SUCCESSIVA ALLA COMPETENZA OSL
722	VENTURA VANDA	PERFORMANCE ANNI 2015-2016-2017	€ 3.688,23	OBBLIGAZIONE SORTA IN DATA SUCCESSIVA ALLA COMPETENZA OSL
723	ANGELOTTI SERGIO	PERFORMANCE ANNI 2015-2016-2017	€ 3.688,23	OBBLIGAZIONE SORTA IN DATA SUCCESSIVA ALLA COMPETENZA OSL
724	SANTUCCIO MARCO	PERFORMANCE ANNI 2015-2016-2017	€ 3.688,23	OBBLIGAZIONE SORTA IN DATA SUCCESSIVA ALLA COMPETENZA OSL
725	ADRAGNA SALVATORE	PERFORMANCE ANNI 2015-2016-2017	€ 3.688,23	OBBLIGAZIONE SORTA IN DATA SUCCESSIVA ALLA COMPETENZA OSL
726	VIOLA GIUSEPPE	PERFORMANCE ANNI 2015-2016-2017	€ 3.688,23	OBBLIGAZIONE SORTA IN DATA SUCCESSIVA ALLA COMPETENZA OSL
727	GRECO ROSARIO	PERFORMANCE ANNI 2015-2016-2017	€ 3.688,23	OBBLIGAZIONE SORTA IN DATA SUCCESSIVA ALLA COMPETENZA OSL
728	MUSUMECI LUCIA GISELLA	PERFORMANCE ANNI 2015-2016-2017	€ 3.688,23	OBBLIGAZIONE SORTA IN DATA SUCCESSIVA ALLA COMPETENZA OSL
729	FORMOSA BRUNO	PERFORMANCE ANNI 2015-2016-2017	NON QUANTIFICATO DAL CREDITORE	OBBLIGAZIONE SORTA IN DATA SUCCESSIVA ALLA COMPETENZA OSL
730	MERLUZZI GIUSEPPE	PERFORMANCE ANNI 2015-2016-2017	NON QUANTIFICATO DAL CREDITORE	OBBLIGAZIONE SORTA IN DATA SUCCESSIVA ALLA COMPETENZA OSL
731	LOMBARDO FRANCESCO	PERFORMANCE ANNI 2015-2016-2017	€ 3.688,23	OBBLIGAZIONE SORTA IN DATA SUCCESSIVA ALLA COMPETENZA OSL
732	MANTACI MARCELLA	PERFORMANCE ANNI 2015-2016-2017	€ 3.688,23	OBBLIGAZIONE SORTA IN DATA SUCCESSIVA ALLA COMPETENZA OSL
733	FURNO' FABIO	PERFORMANCE ANNI 2015-2016-2017	€ 3.688,23	OBBLIGAZIONE SORTA IN DATA SUCCESSIVA ALLA COMPETENZA OSL
734	DI NATALE SILVIO	PERFORMANCE ANNI 2015-2016-2017	€ 3.688,23	OBBLIGAZIONE SORTA IN DATA SUCCESSIVA ALLA COMPETENZA OSL
735	RAGUSA ANGELO	PERFORMANCE ANNI 2015-2016-2017	€ 3.688,23	OBBLIGAZIONE SORTA IN DATA SUCCESSIVA ALLA COMPETENZA OSL
736	LA ROSA GIUSEPPE	PERFORMANCE ANNI 2015-2016-2017	€ 3.688,23	OBBLIGAZIONE SORTA IN DATA SUCCESSIVA ALLA COMPETENZA OSL
737	IACHETTI PATRIZIA	PERFORMANCE ANNI 2015-2016-2017	NON QUANTIFICATO DAL CREDITORE	OBBLIGAZIONE SORTA IN DATA SUCCESSIVA ALLA COMPETENZA OSL
738	TUVE' DANIELA	PERFORMANCE ANNI 2015-2016-2017	€ 3.688,23	OBBLIGAZIONE SORTA IN DATA SUCCESSIVA ALLA COMPETENZA OSL

-

NUMERO ORDINE	CREDITORE NOME O RAGIONE SOCIALE	OGGETTO DELLA SPESA	TOTALE DEL DEBITO	MOTIVAZIONE DELL'ESCLUSIONE (1)
739	SCUDERI ALBERTO	INDENNITA' DI TURNO ANNO 2016	€ 1.750,00	OBBLIGAZIONE SORTA IN DATA SUCCESSIVA ALLA COMPETENZA OSL
740	BONOMO LUCIANA	INDENNITA' DI TURNO ANNO 2017	NON QUANTIFICATO DAL CREDITORE	OBBLIGAZIONE SORTA IN DATA SUCCESSIVA ALLA COMPETENZA OSL
741	SCHIAVONE MASSIMO	INDENNITA' DI TURNO ANNO 2016	€ 1.650,00	OBBLIGAZIONE SORTA IN DATA SUCCESSIVA ALLA COMPETENZA OSL
742	BURGIO ALDO	AFFIDAMENTO INCARICO LEGALE	€ 8.825,82	SOMMA PAGATA
743	TERMO SOLAR ENERGY DI GENNUSO I	LAVORI DI MANUTENZIONE STRAORDINARIA	NON QUANTIFICATO DAL CREDITORE	ISTANZA DUPLICATA (EVASA CON LA PRATICA OSL 239)
744	COMUNE DI SIRACUSA	COMPARTECIPAZIONE SPESE CAMPO SCUOLA PIPPO DI NATALE ED ALTRE	€ 4.943.953,13	CREDITO INSUSSISTENTE
745	FERRARA SANTO	INDENNITA' DI TURNO ANNO 2016	€ 1.550,00	OBBLIGAZIONE SORTA IN DATA SUCCESSIVA ALLA COMPETENZA OSL
746	ANSALDI AMALIA	ADEGUAMENTO CONTRATTUALE 2016/2017	NON QUANTIFICATO DAL CREDITORE	CREDITO INSUSSISTENTE
747	BATTAGLIA GIOVANNI	ADEGUAMENTO CONTRATTUALE 2016/2017	NON QUANTIFICATO DAL CREDITORE	CREDITO INSUSSISTENTE
748	FERRARA SANTO	RIMBORSO TRATTENUTA 2,50% ANNO 2011/2017	€ 4.200,00	CREDITO INSUSSISTENTE
749	MUNAFO' SALVATORE	INDENNITA' DI TRASFERTA ANNO 2016	€ 249,60	OBBLIGAZIONE SORTA IN DATA SUCCESSIVA ALLA COMPETENZA OSL
750	STELLA SALVATORE	RIMBORSI SPESE PER MISSIONI ANNI 2013/2016	€ 31,20	OBBLIGAZIONE SORTA IN DATA SUCCESSIVA ALLA COMPETENZA OSL
751	DI PASQUALE GIUSEPPE	RIMBORSI SPESE PER MISSIONI ANNO 2017	€ 503,90	OBBLIGAZIONE SORTA IN DATA SUCCESSIVA ALLA COMPETENZA OSL
752	SEQUENZIA PAOLO	RIMBORSI SPESE PER MISSIONI ANNI 2016/2017	NON QUANTIFICATO DAL CREDITORE	OBBLIGAZIONE SORTA IN DATA SUCCESSIVA ALLA COMPETENZA OSL
753	SEQUENZIA PAOLO	RIMBORSI SPESE PER MISSIONI ANNO 2017	NON QUANTIFICATO DAL CREDITORE	OBBLIGAZIONE SORTA IN DATA SUCCESSIVA ALLA COMPETENZA OSL
754	CATAUDELLA AGOSTINO	RIMBORSI SPESE PER MISSIONI ANNI 2015 -2016 -2017	€ 1.221,48	OBBLIGAZIONE SORTA IN DATA SUCCESSIVA ALLA COMPETENZA OSL
755	PETRUZZELLI ANTONINO	RIMBORSI SPESE PER MISSIONI ANNO 2017	€ 1.033,80	OBBLIGAZIONE SORTA IN DATA SUCCESSIVA ALLA COMPETENZA OSL
756	GRIMALDI GIOVANNI	INDENNITA' DI TRASFERTA LUGLIO/DICEMBRE 2017	€ 249,00	OBBLIGAZIONE SORTA IN DATA SUCCESSIVA ALLA COMPETENZA OSL
757	DI PASQUALE GIUSEPPE	INDENNITA' DI TRASFERTA ANNI 2016-2017	€ 950,64	OBBLIGAZIONE SORTA IN DATA SUCCESSIVA ALLA COMPETENZA OSL
758	MUNAFO' SALVATORE	ART. 18 - ANNO 2009	NON QUANTIFICATO DAL CREDITORE	CREDITO NON DOCUMENTATO
759	MUNAFO' SALVATORE	PERFORMANCE ANNI 2015-2016-2017	€ 3.688,23	OBBLIGAZIONE SORTA IN DATA SUCCESSIVA ALLA COMPETENZA OSL
760	QUARTARONE SALVATORE	PERFORMANCE ANNI 2015-2016-2017	€ 3.688,23	OBBLIGAZIONE SORTA IN DATA SUCCESSIVA ALLA COMPETENZA OSL
761	DI PASQUALE GIUSEPPE	PERFORMANCE ANNI 2015-2016-2017	NON QUANTIFICATO DAL CREDITORE	OBBLIGAZIONE SORTA IN DATA SUCCESSIVA ALLA COMPETENZA OSL

-

NUMERO ORDINE	CREDITORE NOME O RAGIONE SOCIALE	OGGETTO DELLA SPESA	TOTALE DEL DEBITO	MOTIVAZIONE DELL'ESCLUSIONE (1)
762	SCAPELLATO SERGIO	PERFORMANCE ANNI 2015-2016-2017	€ 4.000,00	OBBLIGAZIONE SORTA IN DATA SUCCESSIVA ALLA COMPETENZA OSL
763	LOMBARDI MASSIMO	INDENNITA' DI REPERIBILITA' ANNI 2016/2017	€ 1.147,88	OBBLIGAZIONE SORTA IN DATA SUCCESSIVA ALLA COMPETENZA OSL
764	PANEBIANCO GIUSEPPE	INDENNITA' DI TURNO ANNO 2017	NON QUANTIFICATO DAL CREDITORE	OBBLIGAZIONE SORTA IN DATA SUCCESSIVA ALLA COMPETENZA OSL
765	ALBA MAURIZIO	INDENNITA' DI TURNO ANNO 2017	NON QUANTIFICATO DAL CREDITORE	OBBLIGAZIONE SORTA IN DATA SUCCESSIVA ALLA COMPETENZA OSL
766	LOMBARDI MASSIMO	INDENNITA' DI TURNO ANNI 2016/2017	€ 2.894,34	OBBLIGAZIONE SORTA IN DATA SUCCESSIVA ALLA COMPETENZA OSL
767	RIZZA ROSARIA	SALARIO ACCESSORIO ANNO 2017	€ 1.323,00	OBBLIGAZIONE SORTA IN DATA SUCCESSIVA ALLA COMPETENZA OSL
768	SCIVOLETTO ANTONIO	INDENNITA' DI TURNO - PROGETTO OBIETTIVO ANNI 2015-2016-2017	€ 5.500,00	OBBLIGAZIONE SORTA IN DATA SUCCESSIVA ALLA COMPETENZA OSL
769	AMENTA GIUSEPPE	INDENNITA' DI TURNO ANNI 2016/2017	NON QUANTIFICATO DAL CREDITORE	OBBLIGAZIONE SORTA IN DATA SUCCESSIVA ALLA COMPETENZA OSL
770	CAMPISI CORRADO	INDENNITA' DI REPERIBILITA' ANNI 2016/2017	€ 874,58	OBBLIGAZIONE SORTA IN DATA SUCCESSIVA ALLA COMPETENZA OSL
771	RIZZA GAETANO	INDENNITA' DI TURNO	€ 300,00	OBBLIGAZIONE SORTA IN DATA SUCCESSIVA ALLA COMPETENZA OSL
772	BARCA VINCENZO	INDENNITA' DI TURNO ANNI 2016/2017	NON QUANTIFICATO DAL CREDITORE	OBBLIGAZIONE SORTA IN DATA SUCCESSIVA ALLA COMPETENZA OSL
773	PICCIONE SALVATORE	RIMBORSO SPESE DI TRASFERTA E MISSIONI ART. 3 E 5 – PERFORMANCE E BUONI PASTO ANNI 2016/2017	NON QUANTIFICATO DAL CREDITORE	OBBLIGAZIONE SORTA IN DATA SUCCESSIVA ALLA COMPETENZA OSL/SOMMA NON DI COMPETENZA O.S.L.
774	CONTE GIUSEPPE	PERFORMANCE ANNI 2015-2016-2017	€ 3.688,23	OBBLIGAZIONE SORTA IN DATA SUCCESSIVA ALLA COMPETENZA OSL
775	GUARNACCIA ANTONIO	PERFORMANCE ANNI 2015-2016-2017/BUONI PASTO	NON QUANTIFICATO DAL CREDITORE	OBBLIGAZIONE SORTA IN DATA SUCCESSIVA ALLA COMPETENZA OSL/CREDITO NON DI COMPETENZA O.S.L.
776	LUPO SALVATORE	PERFORMANCE ANNI 2015-2016-2017	€ 3.688,23	OBBLIGAZIONE SORTA IN DATA SUCCESSIVA ALLA COMPETENZA OSL
777	DI PIERO ROBERTO	PERFORMANCE ANNI 2015-2016-2017	€ 3.688,23	OBBLIGAZIONE SORTA IN DATA SUCCESSIVA ALLA COMPETENZA OSL
778	PERRUCCI RENATO	PERFORMANCE ANNI 2015-2016-2017	€ 3.688,23	OBBLIGAZIONE SORTA IN DATA SUCCESSIVA ALLA COMPETENZA OSL
779	ZAMMITTI ALFREDO	PERFORMANCE ANNI 2015-2016-2017	€ 3.688,23	OBBLIGAZIONE SORTA IN DATA SUCCESSIVA ALLA COMPETENZA OSL
780	GAROFALO LUCIA	PERFORMANCE ANNI 2015-2016-2017	€ 3.688,23	OBBLIGAZIONE SORTA IN DATA SUCCESSIVA ALLA COMPETENZA OSL
781	BARBIERA ANTONINO	PERFORMANCE ANNI 2015-2016-2017	€ 3.688,23	OBBLIGAZIONE SORTA IN DATA SUCCESSIVA ALLA COMPETENZA OSL

-

NUMERO ORDINE	CREDITORE NOME O RAGIONE SOCIALE	OGGETTO DELLA SPESA	TOTALE DEL DEBITO	MOTIVAZIONE DELL'ESCLUSIONE (1)
782	CARPENTIERI FILOMENA	PERFORMANCE ANNI 2015-2016-2017	€ 3.688,23	OBBLIGAZIONE SORTA IN DATA SUCCESSIVA ALLA COMPETENZA OSL
783	LATINA ANNA	PERFORMANCE ANNI 2015-2016-2017	€ 3.688,23	OBBLIGAZIONE SORTA IN DATA SUCCESSIVA ALLA COMPETENZA OSL
784	LOMBARDO CORRADO	PERFORMANCE ANNI 2015-2016-2017	€ 3.688,23	OBBLIGAZIONE SORTA IN DATA SUCCESSIVA ALLA COMPETENZA OSL
785	CALLERI GIUSEPPE	PERFORMANCE ANNI 2015-2016-2017	€ 3.688,23	OBBLIGAZIONE SORTA IN DATA SUCCESSIVA ALLA COMPETENZA OSL
786	ADAMO GAETANO	PERFORMANCE ANNI 2015-2016-2017	€ 3.688,23	OBBLIGAZIONE SORTA IN DATA SUCCESSIVA ALLA COMPETENZA OSL
787	MONACO LUIGI	PERFORMANCE ANNI 2015-2016-2017	€ 3.688,23	OBBLIGAZIONE SORTA IN DATA SUCCESSIVA ALLA COMPETENZA OSL
788	RUSSO PAOLO	PERFORMANCE ANNI 2015-2016-2017	€ 3.688,23	OBBLIGAZIONE SORTA IN DATA SUCCESSIVA ALLA COMPETENZA OSL
789	STELLA SALVATORE	PERFORMANCE ANNI 2015-2016-2017	€ 3.688,23	OBBLIGAZIONE SORTA IN DATA SUCCESSIVA ALLA COMPETENZA OSL
790	DI PASQUALE GIUSEPPE	ART.18 – LAVORI SULLA S.P. 46 SIRACUSA – BELVEDERE -CARANCINO	NON QUANTIFICATO DAL CREDITORE	CREDITO NON DOCUMENTATO
791	DI PASQUALE GIUSEPPE	ART.18 – LAVORI SULLA S.P. 28 SOLARINO – FUSCO – SORTINO	NON QUANTIFICATO DAL CREDITORE	CREDITO NON DOCUMENTATO
792	DI PASQUALE GIUSEPPE	ART. 18 - LAVORI SULLA S.P. 1	NON QUANTIFICATO DAL CREDITORE	CREDITO NON DOCUMENTATO
793	CATAUDELLA AGOSTINO	ART. 18 – ANNI 2015 – 2016 -2017	NON QUANTIFICATO DAL CREDITORE	CREDITO NON DOCUMENTATO
794	ADAMO GAETANO	INCENTIVI AI SENSI DELL'ART 18 L. 109/94	€ 3.000,00	CREDITO NON DOCUMENTATO
795	CALVAGNO ALFIO	RIMBORSO SPESE ART. 3 E 5 – PERFORMANCE E BUONI PASTO ANNI 2016/2017	NON QUANTIFICATO DAL CREDITORE	SOMMA PAGATA/OBBLIGAZIONE SORTA IN DATA SUCCESSIVA ALLA COMPETENZA OSL/SOMMA NON DI COMPETENZA O.S.L.
796	RINALDO CARMELO	INDENNITA' DI TURNO ANNO 2017	NON QUANTIFICATO DAL CREDITORE	OBBLIGAZIONE SORTA IN DATA SUCCESSIVA ALLA COMPETENZA OSL
797	CARPINO GAETANO	INDENNITA' DI TURNO ANNI 2016/2017	€ 2.750,48	OBBLIGAZIONE SORTA IN DATA SUCCESSIVA ALLA COMPETENZA OSL
798	ROSSITTO PAOLINO	INDENNITA' DI TURNO ANNO 2017	NON QUANTIFICATO DAL CREDITORE	OBBLIGAZIONE SORTA IN DATA SUCCESSIVA ALLA COMPETENZA OSL
799	MILARDO FABIO	INDENNITA' DI TURNO ANNO 2017	€ 1.066,13	OBBLIGAZIONE SORTA IN DATA SUCCESSIVA ALLA COMPETENZA OSL
800	SEQUENZIA PAOLO	PERFORMANCE ANNI 2015-2016-2017	€ 3.688,23	OBBLIGAZIONE SORTA IN DATA SUCCESSIVA ALLA COMPETENZA OSL
801	GRIMALDI GIOVANNI	PERFORMANCE ANNI 2015-2016-2017	NON QUANTIFICATO DAL CREDITORE	OBBLIGAZIONE SORTA IN DATA SUCCESSIVA ALLA COMPETENZA OSL
802	CATAUDELLA AGOSTINO	PERFORMANCE ANNI 2015-2016-2017	€ 3.688,23	OBBLIGAZIONE SORTA IN DATA SUCCESSIVA ALLA COMPETENZA OSL
803	MOSCATI FRANCESCO	PERFORMANCE ANNI 2015-2016-2017	€ 3.688,23	OBBLIGAZIONE SORTA IN DATA SUCCESSIVA ALLA COMPETENZA OSL

-

NUMERO ORDINE	CREDITORE NOME O RAGIONE SOCIALE	OGGETTO DELLA SPESA	TOTALE DEL DEBITO	MOTIVAZIONE DELL'ESCLUSIONE (1)
804	DEGLIANGIOLI MARINELLA	PERFORMANCE ANNI 2015-2016-2017	€ 3.688,23	OBBLIGAZIONE SORTA IN DATA SUCCESSIVA ALLA COMPETENZA OSL
805	MONTALTO SALVATORE	PERFORMANCE ANNI 2015-2016-2017	€ 3.688,23	OBBLIGAZIONE SORTA IN DATA SUCCESSIVA ALLA COMPETENZA OSL
806	LOREFICE STEFANIA	PERFORMANCE ANNI 2015-2016-2017	€ 4.300,00	OBBLIGAZIONE SORTA IN DATA SUCCESSIVA ALLA COMPETENZA OSL
807	ALTAMURA VINCENZO	PERFORMANCE ANNI 2015-2016-2017	€ 3.688,23	OBBLIGAZIONE SORTA IN DATA SUCCESSIVA ALLA COMPETENZA OSL
808	TUVE' DANIELA	PERFORMANCE E BUONI PASTO ANNI 2016 – 2017	NON QUANTIFICATO DAL CREDITORE	OBBLIGAZIONE SORTA IN DATA SUCCESSIVA ALLA COMPETENZA OSL/SOMMA NON DI COMPETENZA O.S.L.
809	SANTANGELO PASQUALE	PERFORMANCE ANNI 2015-2016-2017	€ 3.688,23	OBBLIGAZIONE SORTA IN DATA SUCCESSIVA ALLA COMPETENZA OSL
810	SCUDERI ALBERTO	RIMBORSO TRATTENUTA 2,50% ANNO 2011/2017	€ 4.200,00	CREDITO INSUSSISTENTE
811	SCHIAVONE MASSIMO	RIMBORSO TRATTENUTA 2,50% ANNO 2011/2017	€ 4.200,00	CREDITO INSUSSISTENTE
812	LONZI LUCIA	RIMBORSO SPESE DI TRASFERTA E MISSIONI ART 3 E 5 - PERFORMANCE E BUONI PASTO ANNI 2015-2016-2027	NON QUANTIFICATO DAL CREDITORE	OBBLIGAZIONE SORTA IN DATA SUCCESSIVA ALLA COMPETENZA OSL/SOMMA NON DI COMPETENZA O.S.L.
813	BARTOLI CLAUDIO	PERFORMANCE (SALARIO ACCESS.) ANNI 2015-2016-2017	NON QUANTIFICATO DAL CREDITORE	OBBLIGAZIONE SORTA IN DATA SUCCESSIVA ALLA COMPETENZA OSL
814	GUGLIELMINO GIOVANNA	PERFORMANCE ANNI 2015-2016-2017	NON QUANTIFICATO DAL CREDITORE	OBBLIGAZIONE SORTA IN DATA SUCCESSIVA ALLA COMPETENZA OSL
815	SCERRANTINO TIZIANA	PERFORMANCE ANNI 2015-2016-2017	NON QUANTIFICATO DAL CREDITORE	OBBLIGAZIONE SORTA IN DATA SUCCESSIVA ALLA COMPETENZA OSL
816	CASTELLANI ORNELLA	BUONI PASTO	NON QUANTIFICATO DAL CREDITORE	CREDITO NON DI COMPETENZA O.S.L.
817	INFANTINO ROSALBA	BUONI PASTO	NON QUANTIFICATO DAL CREDITORE	CREDITO NON DI COMPETENZA O.S.L.
818	EMMANUELE GRAZIA GABRIELLA	BUONI PASTO	NON QUANTIFICATO DAL CREDITORE	CREDITO NON DI COMPETENZA O.S.L.
819	GIACCHI MARIA PAOLA	PERFORMANCE ANNI 2015-2016-2017	NON QUANTIFICATO DAL CREDITORE	OBBLIGAZIONE SORTA IN DATA SUCCESSIVA ALLA COMPETENZA OSL
820	INFANTINO ROSALBA	PERFORMANCE ANNI 2015-2016-2017	NON QUANTIFICATO DAL CREDITORE	OBBLIGAZIONE SORTA IN DATA SUCCESSIVA ALLA COMPETENZA OSL
821	RANDAZZO GRAZIELLA	PERFORMANCE ANNI 2015-2016-2017	€ 3.688,23	OBBLIGAZIONE SORTA IN DATA SUCCESSIVA ALLA COMPETENZA OSL
822	NITTO FRANCESCO	PERFORMANCE ANNI 2015-2016-2017	NON QUANTIFICATO DAL CREDITORE	OBBLIGAZIONE SORTA IN DATA SUCCESSIVA ALLA COMPETENZA OSL
823	DI FALCO SEBASTIANO	BUONI PASTO	NON QUANTIFICATO DAL CREDITORE	CREDITO NON DI COMPETENZA O.S.L.
824	LASCIATO MARIA	PERFORMANCE ANNI 2015-2016-2017	NON QUANTIFICATO DAL CREDITORE	OBBLIGAZIONE SORTA IN DATA SUCCESSIVA ALLA COMPETENZA OSL
825	SARCIA' CATERINA	RIMBORSO QUOTE ANNUALI ISCRIZIONE ALBO PROFESSIONALE	€ 530,70	CREDITO INSUSSISTENTE

-

NUMERO ORDINE	CREDITORE NOME O RAGIONE SOCIALE	OGGETTO DELLA SPESA	TOTALE DEL DEBITO	MOTIVAZIONE DELL'ESCLUSIONE (1)
826	CARUSO VINCENZA	INDENNITA' DI TURNO ANNI 2016/2017	NON QUANTIFICATO DAL CREDITORE	OBBLIGAZIONE SORTA IN DATA SUCCESSIVA ALLA COMPETENZA OSL
827	PEREZ GIUSEPPE	INDENNITA' DI TURNO ANNI 2016/2017	NON QUANTIFICATO DAL CREDITORE	OBBLIGAZIONE SORTA IN DATA SUCCESSIVA ALLA COMPETENZA OSL
828	GENIALE ROSA	BUONI PASTO	NON QUANTIFICATO DAL CREDITORE	CREDITO NON DI COMPETENZA O.S.L.
829	GIONFRIDDO FILOMENA	BUONI PASTO	NON QUANTIFICATO DAL CREDITORE	CREDITO NON DI COMPETENZA O.S.L.
830	GIONFRIDDO FILOMENA	PERFORMANCE ANNI 2015-2016-2017	€ 3.688,23	OBBLIGAZIONE SORTA IN DATA SUCCESSIVA ALLA COMPETENZA OSL
831	D'AGOSTINO MASSIMILIANO	PERFORMANCE ANNI 2015-2016-2017	€ 3.688,23	OBBLIGAZIONE SORTA IN DATA SUCCESSIVA ALLA COMPETENZA OSL
832	BELLUARDO SALVATORE	PERFORMANCE ANNI 2015-2016-2017	NON QUANTIFICATO DAL CREDITORE	OBBLIGAZIONE SORTA IN DATA SUCCESSIVA ALLA COMPETENZA OSL
833	GENIALE ROSA	PERFORMANCE ANNI 2015-2016-2017	€ 3.688,23	OBBLIGAZIONE SORTA IN DATA SUCCESSIVA ALLA COMPETENZA OSL
834	CATANIA MADDALENA	PERFORMANCE ANNI 2015-2016-2017	€ 3.688,23	OBBLIGAZIONE SORTA IN DATA SUCCESSIVA ALLA COMPETENZA OSL
835	CAPPELLO GIOVANNI	PERFORMANCE ANNI 2015-2016-2017	€ 3.688,23	OBBLIGAZIONE SORTA IN DATA SUCCESSIVA ALLA COMPETENZA OSL
836	RUSSO ROSALINDA	ART. 17 COMMA 2 ANNO 2017	€ 1.666,64	OBBLIGAZIONE SORTA IN DATA SUCCESSIVA ALLA COMPETENZA OSL
837	CASTROGIOVANNI GIUSEPPE	RIMBORSO SPESE PROCESSUALI	€ 7.079,75	CREDITO INSUSSISTENTE
838	DI PIETRO SALVATORE	INDENNITA' DI CUI ALL'ART. 36 DEL CCNL 22/01/2004 – ANNO 2017	€ 300,00	OBBLIGAZIONE SORTA IN DATA SUCCESSIVA ALLA COMPETENZA OSL
839	VALENTI LUCA	RIMBORSO TRATTENUTA 2,50% ANNO 2011/2017	€ 4.200,00	CREDITO INSUSSISTENTE
840	VALENTI LUCA	INDENNITA' DI TURNO ANNO 2016	€ 1.600,00	OBBLIGAZIONE SORTA IN DATA SUCCESSIVA ALLA COMPETENZA OSL
841	DI PIETRO SALVATORE	INDENNITA' DI CUI ALL'ART. 36 DEL CCNL 22/01/2004 – ANNO 2016	€ 300,00	OBBLIGAZIONE SORTA IN DATA SUCCESSIVA ALLA COMPETENZA OSL
842	DI PIETRO SALVATORE	INDENNITA' DI CUI ALL'ART. 36 DEL CCNL 22/01/2004 – ANNO 2015	€ 300,00	OBBLIGAZIONE SORTA IN DATA SUCCESSIVA ALLA COMPETENZA OSL
843	GUERRIERI MARIA	PERFORMANCE ANNI 2015-2016-2017	€ 3.688,23	OBBLIGAZIONE SORTA IN DATA SUCCESSIVA ALLA COMPETENZA OSL
844	SALAMONE ANGELO	PERFORMANCE ANNI 2015-2016-2017	NON QUANTIFICATO DAL CREDITORE	OBBLIGAZIONE SORTA IN DATA SUCCESSIVA ALLA COMPETENZA OSL
845	CANZONIERI TIZIANA	PERFORMANCE ANNI 2015-2016-2017	€ 3.688,23	OBBLIGAZIONE SORTA IN DATA SUCCESSIVA ALLA COMPETENZA OSL
846	CASTELLINO SALVATORE	SALARIO ACCESSORIO ANNO 2017	€ 1.535,38	OBBLIGAZIONE SORTA IN DATA SUCCESSIVA ALLA COMPETENZA OSL
847	ZAPPALA' SALVATRICE	SALARIO ACCESSORIO ANNO 2017	€ 2.646,00	OBBLIGAZIONE SORTA IN DATA SUCCESSIVA ALLA COMPETENZA OSL

-

NUMERO ORDINE	CREDITORE NOME O RAGIONE SOCIALE	OGGETTO DELLA SPESA	TOTALE DEL DEBITO	MOTIVAZIONE DELL'ESCLUSIONE (1)
848	ZAPPULLA FAUSTO	SALARIO ACCESSORIO ANNO 2017	€ 1.535,00	OBBLIGAZIONE SORTA IN DATA SUCCESSIVA ALLA COMPETENZA OSL
849	SCAMPORLINO BIAGIO	INDENNITA' DI TURNO ANNI 2016/2017	NON QUANTIFICATO DAL CREDITORE	OBBLIGAZIONE SORTA IN DATA SUCCESSIVA ALLA COMPETENZA OSL
850	DI LUCIANO IVANO	INDENNITA' DI TURNO ANNI 2016/2017	NON QUANTIFICATO DAL CREDITORE	OBBLIGAZIONE SORTA IN DATA SUCCESSIVA ALLA COMPETENZA OSL
851	MALTESE ARMANDO	INDENNITA' DI TURNO ANNI 2016/2017	NON QUANTIFICATO DAL CREDITORE	OBBLIGAZIONE SORTA IN DATA SUCCESSIVA ALLA COMPETENZA OSL
852	LA ROSA GIUSEPPE	INDENNITA' DI TURNO ANNO 2017	€ 1.627,48	OBBLIGAZIONE SORTA IN DATA SUCCESSIVA ALLA COMPETENZA OSL
853	ADRAGNA SALVATORE	INDENNITA' DI TURNO ANNO 2017	€ 2.149,73	OBBLIGAZIONE SORTA IN DATA SUCCESSIVA ALLA COMPETENZA OSL
854	RAGUSA ANGELO	INDENNITA' DI TURNO ANNO 2017	€ 1.943,98	OBBLIGAZIONE SORTA IN DATA SUCCESSIVA ALLA COMPETENZA OSL
855	SANTUCCIO MARCO	INDENNITA' DI TURNO ANNO 2017	€ 1.517,58	OBBLIGAZIONE SORTA IN DATA SUCCESSIVA ALLA COMPETENZA OSL
856	ADORNO MICHELE	SALARIO ACCESSORIO ANNO 2017	€ 551,25	OBBLIGAZIONE SORTA IN DATA SUCCESSIVA ALLA COMPETENZA OSL
857	FONTANA MAURA	INCARICO PROFESSIONALE	€ 15.780,58	CREDITO NON DI COMPETENZA O.S.L.
858	CATINELLA ROSA	PERFORMANCE ANNI 2015-2016-2017	€ 3.688,23	OBBLIGAZIONE SORTA IN DATA SUCCESSIVA ALLA COMPETENZA OSL
859	CICALA VINICIO	PERFORMANCE ANNI 2015-2016-2017	NON QUANTIFICATO DAL CREDITORE	OBBLIGAZIONE SORTA IN DATA SUCCESSIVA ALLA COMPETENZA OSL
860	SUDANO CONCETTA	PERFORMANCE ANNI 2015-2016-2017	€ 3.688,23	OBBLIGAZIONE SORTA IN DATA SUCCESSIVA ALLA COMPETENZA OSL
861	SARCIA' MARIA CONCETTA	PERFORMANCE ANNI 2015-2016-2017	NON QUANTIFICATO DAL CREDITORE	OBBLIGAZIONE SORTA IN DATA SUCCESSIVA ALLA COMPETENZA OSL
862	FORMICA ADALGISA	PERFORMANCE ANNI 2015-2016-2017	NON QUANTIFICATO DAL CREDITORE	OBBLIGAZIONE SORTA IN DATA SUCCESSIVA ALLA COMPETENZA OSL
863	SOZZI MARCO	PERFORMANCE ANNI 2015-2016-2017	NON QUANTIFICATO DAL CREDITORE	OBBLIGAZIONE SORTA IN DATA SUCCESSIVA ALLA COMPETENZA OSL
864	ESPOSITO ORNELLA	PERFORMANCE ANNI 2015-2016-2017	NON QUANTIFICATO DAL CREDITORE	OBBLIGAZIONE SORTA IN DATA SUCCESSIVA ALLA COMPETENZA OSL
865	CASSARINO SALVATORE	PERFORMANCE ANNI 2015-2016-2017	NON QUANTIFICATO DAL CREDITORE	OBBLIGAZIONE SORTA IN DATA SUCCESSIVA ALLA COMPETENZA OSL
866	MONTEROSSO ROSANNA	PERFORMANCE ANNI 2015-2016-2017	NON QUANTIFICATO DAL CREDITORE	OBBLIGAZIONE SORTA IN DATA SUCCESSIVA ALLA COMPETENZA OSL
867	SICUSO VINCENZA	PERFORMANCE ANNI 2015-2016-2017	NON QUANTIFICATO DAL CREDITORE	OBBLIGAZIONE SORTA IN DATA SUCCESSIVA ALLA COMPETENZA OSL
868	RISI ELISABETTA	PERFORMANCE ANNI 2015-2016-2017	NON QUANTIFICATO DAL CREDITORE	OBBLIGAZIONE SORTA IN DATA SUCCESSIVA ALLA COMPETENZA OSL

-

NUMERO ORDINE	CREDITORE NOME O RAGIONE SOCIALE	OGGETTO DELLA SPESA	TOTALE DEL DEBITO	MOTIVAZIONE DELL'ESCLUSIONE (1)
869	FONTANA ELVIRA	PERFORMANCE ANNI 2015-2016-2017	€ 3.688,23	OBBLIGAZIONE SORTA IN DATA SUCCESSIVA ALLA COMPETENZA OSL
870	RAMETTA SEBASTIANA	PERFORMANCE ANNI 2015-2016-2017	€ 3.688,23	OBBLIGAZIONE SORTA IN DATA SUCCESSIVA ALLA COMPETENZA OSL
871	HERA COMM S.R.L.	FATTURE INSOLUTE RELATIVE A FORNITURA ENERGIA ELETTRICA UFFICI E SERVIZI DI COMPETENZA PROVINCIALE	€ 18.546,06	SOMMA PAGATA
872	CATANIA MADDALENA	BUONI PASTO	NON QUANTIFICATO DAL CREDITORE	CREDITO NON DI COMPETENZA O.S.L.
873	AMATO ANGELA	BUONI PASTO	NON QUANTIFICATO DAL CREDITORE	CREDITO NON DI COMPETENZA O.S.L.
874	CATALDI GIUSEPPE	PERFORMANCE ANNI 2015-2016-2017	€ 3.688,23	OBBLIGAZIONE SORTA IN DATA SUCCESSIVA ALLA COMPETENZA OSL
875	CATALDI GIUSEPPE	BUONI PASTO	NON QUANTIFICATO DAL CREDITORE	CREDITO NON DI COMPETENZA O.S.L.
876	RUBBINO FRANCESCO	BUONI PASTO	NON QUANTIFICATO DAL CREDITORE	CREDITO NON DI COMPETENZA O.S.L.
877	FRANZUTTI MELANIA	PERFORMANCE ANNI 2015-2016-2017	€ 3.688,23	OBBLIGAZIONE SORTA IN DATA SUCCESSIVA ALLA COMPETENZA OSL
878	AMATO ANGELA	PERFORMANCE ANNI 2015-2016-2017	€ 3.688,23	OBBLIGAZIONE SORTA IN DATA SUCCESSIVA ALLA COMPETENZA OSL
879	PETRALITO GIORGIO	BUONI PASTO	NON QUANTIFICATO DAL CREDITORE	CREDITO NON DI COMPETENZA O.S.L.
880	VERDE GIUSEPPE	BUONI PASTO	NON QUANTIFICATO DAL CREDITORE	CREDITO NON DI COMPETENZA O.S.L.
881	CALAFIORE LUISA	PERFORMANCE ANNI 2015-2016-2017	NON QUANTIFICATO DAL CREDITORE	OBBLIGAZIONE SORTA IN DATA SUCCESSIVA ALLA COMPETENZA OSL
882	LA ROSA GIOVANNA	PERFORMANCE ANNI 2015 E DAL 01/01/2016 AL 30/06/2016	NON QUANTIFICATO DAL CREDITORE	OBBLIGAZIONE SORTA IN DATA SUCCESSIVA ALLA COMPETENZA OSL
883	SPATOLA LUIGI	BUONI PASTO	NON QUANTIFICATO DAL CREDITORE	CREDITO NON DI COMPETENZA O.S.L.
884	ROCCARO ANTONIO	BUONI PASTO	NON QUANTIFICATO DAL CREDITORE	CREDITO NON DI COMPETENZA O.S.L.
885	COTTONE SEBASTIANO	BUONI PASTO	NON QUANTIFICATO DAL CREDITORE	CREDITO NON DI COMPETENZA O.S.L.
886	BARRESI LAURA	PERFORMANCE ANNI 2015-2016-2017	€ 3.688,23	OBBLIGAZIONE SORTA IN DATA SUCCESSIVA ALLA COMPETENZA OSL
887	MANCUSO MARIA GRAZIA	PERFORMANCE ANNI 2015-2016-2017	€ 3.688,23	OBBLIGAZIONE SORTA IN DATA SUCCESSIVA ALLA COMPETENZA OSL
888	CARRUBBA PATRIZIA MICCIULLA FEDERICA MICCIULLA DAVIDE	PERFORMANCE ANNI 2015-2016-2017	€ 3.688,23	OBBLIGAZIONE SORTA IN DATA SUCCESSIVA ALLA COMPETENZA OSL
889	DE LUCA SANTINO	PERFORMANCE ANNI 2015-2016	€ 3.688,23	OBBLIGAZIONE SORTA IN DATA SUCCESSIVA ALLA COMPETENZA OSL
890	TROIANO FRANCESCO	PERFORMANCE ANNI 2015-2016-2017	€ 3.688,23	OBBLIGAZIONE SORTA IN DATA SUCCESSIVA ALLA COMPETENZA OSL
891	MALIGNAGGI VALERIA	PERFORMANCE ANNI 2015-2016-2017	€ 4.000,00	OBBLIGAZIONE SORTA IN DATA SUCCESSIVA ALLA COMPETENZA OSL

-

NUMERO ORDINE	CREDITORE NOME O RAGIONE SOCIALE	OGGETTO DELLA SPESA	TOTALE DEL DEBITO	MOTIVAZIONE DELL'ESCLUSIONE (1)
892	CARRIERI LORENA	PERFORMANCE ANNI 2015-2016-2017	NON QUANTIFICATO DAL CREDITORE	OBBLIGAZIONE SORTA IN DATA SUCCESSIVA ALLA COMPETENZA OSL
893	URSO ROSARIO	PERFORMANCE ANNI 2015-2016-2017	NON QUANTIFICATO DAL CREDITORE	OBBLIGAZIONE SORTA IN DATA SUCCESSIVA ALLA COMPETENZA OSL
894	CANTAVESPRI FRANCESCO	PERFORMANCE ANNI 2015-2016-2017	NON QUANTIFICATO DAL CREDITORE	OBBLIGAZIONE SORTA IN DATA SUCCESSIVA ALLA COMPETENZA OSL
895	ITALIA MARIA	PERFORMANCE ANNI 2015-2016-2017	NON QUANTIFICATO DAL CREDITORE	OBBLIGAZIONE SORTA IN DATA SUCCESSIVA ALLA COMPETENZA OSL
896	STRANO CLAUDIO	PERFORMANCE ANNI 2015-2016-2017	NON QUANTIFICATO DAL CREDITORE	OBBLIGAZIONE SORTA IN DATA SUCCESSIVA ALLA COMPETENZA OSL
897	NERI CLAUDIO	PERFORMANCE ANNI 2015-2016-2017	NON QUANTIFICATO DAL CREDITORE	OBBLIGAZIONE SORTA IN DATA SUCCESSIVA ALLA COMPETENZA OSL
898	COTTONE SEBASTIANO	PERFORMANCE ANNI 2015-2016-2017	NON QUANTIFICATO DAL CREDITORE	OBBLIGAZIONE SORTA IN DATA SUCCESSIVA ALLA COMPETENZA OSL
899	FRASCA ALDO	PERFORMANCE ANNI 2015-2016-2017	NON QUANTIFICATO DAL CREDITORE	OBBLIGAZIONE SORTA IN DATA SUCCESSIVA ALLA COMPETENZA OSL
900	MALIGNAGGI VALERIA	BUONI PASTO	NON QUANTIFICATO DAL CREDITORE	CREDITO NON DI COMPETENZA O.S.L.
901	NERI CLAUDIO	BUONI PASTO	NON QUANTIFICATO DAL CREDITORE	CREDITO NON DI COMPETENZA O.S.L.
902	CAPODICASA VELEDDA	BUONI PASTO	NON QUANTIFICATO DAL CREDITORE	CREDITO NON DI COMPETENZA O.S.L.
903	FRASCA ALDO	BUONI PASTO	NON QUANTIFICATO DAL CREDITORE	CREDITO NON DI COMPETENZA O.S.L.
904	DAIDONE GIUSEPPE	BUONI PASTO	NON QUANTIFICATO DAL CREDITORE	CREDITO NON DI COMPETENZA O.S.L.
905	CELESTE SALVATORE	BUONI PASTO	€ 700,00	CREDITO NON DI COMPETENZA O.S.L.
906	TROIANO FRANCESCO	BUONI PASTO	NON QUANTIFICATO DAL CREDITORE	CREDITO NON DI COMPETENZA O.S.L.
907	SPATOLA LUIGI	PERFORMANCE ANNI 2015-2016-2017	€ 3.688,23	OBBLIGAZIONE SORTA IN DATA SUCCESSIVA ALLA COMPETENZA OSL
908	MANCUSO MARIA GRAZIA	BUONI PASTO	NON QUANTIFICATO DAL CREDITORE	CREDITO NON DI COMPETENZA O.S.L.
909	CARRIERI LORENA	BUONI PASTO	NON QUANTIFICATO DAL CREDITORE	CREDITO NON DI COMPETENZA O.S.L.
910	BARRESI LAURA	INDENNITA' EX ART. 17 CO.2 LETT F. DEL CCNL DEL 01/04/99 – DAL 1 GENNAIO 2015 AL 30 SETTEMBRE	€ 2.333,35	CREDITO INSUSSISTENTE
911	TORTURA GIOVANNA	INDENNITA' EX ART. 17 CO.2 LETT F. DEL CCNL DEL 01/04/99 – ANNI 2015-2016-2017	NON QUANTIFICATO DAL CREDITORE	CREDITO INSUSSISTENTE/OBBLIGAZIONE SORTA IN DATA SUCCESSIVA ALLA COMPETENZA OSL
912	ANNINO EMANUELE	SALARIO ACCESSORIO (PERFORMANCE ART. 16+INDENNITA' EX ART. 17 ANNO 2015)	NON QUANTIFICATO DAL CREDITORE	OBBLIGAZIONE SORTA IN DATA SUCCESSIVA ALLA COMPETENZA OSL/CREDITO INSUSSISTENTE
913	SARCIA' CATERINA	INDENNITA' EX ART. 17 CO.2 LETT F. DEL CCNL - ANNO 2016 (DA GENNAIO A SETTEMBRE 2016)	€ 1.875,00	CREDITO INSUSSISTENTE
914	SCIRE' MARIA	INDENNITA' EX ART. 17 CO.2 LETT F. DEL CCNL DEL 01/04/99 – ANNO 2017	€ 1.500,00	OBBLIGAZIONE SORTA IN DATA SUCCESSIVA ALLA COMPETENZA OSL

-

NUMERO ORDINE	CREDITORE NOME O RAGIONE SOCIALE	OGGETTO DELLA SPESA	TOTALE DEL DEBITO	MOTIVAZIONE DELL'ESCLUSIONE (1)
915	FUCCIO SEBASTIANA	INDENNITA' EX ART. 17 CO.2 LETT F. DEL CCNL DEL 01/04/99 DAL 01/01/2016 AL 31/12/2016	€ 2.000,00	CREDITO INSUSSISTENTE
916	AMATO GIUSEPPINA	INDENNITA' EX ART. 17 CO.2 LETT F. - ANNI 2016-2017	NON QUANTIFICATO DAL CREDITORE	CREDITO INSUSSISTENTE/OBBLIGAZIONE SORTA IN DATA SUCCESSIVA ALLA COMPETENZA OSL
917	CICALA VINICIO	INDENNITA' EX ART. 17 CO.2 LETT F. - ANNO 2017	€ 1.984,50	OBBLIGAZIONE SORTA IN DATA SUCCESSIVA ALLA COMPETENZA OSL
918	DI PASQUALE GIUSEPPE	INDENNITA' EX ART. 17 CO.2 LETT F. DEL CCNL DEL 01/04/99 – ANNO 2017	NON QUANTIFICATO DAL CREDITORE	OBBLIGAZIONE SORTA IN DATA SUCCESSIVA ALLA COMPETENZA OSL
919	INFANTINO ROSALBA	INDENNITA' EX ART. 17 CO.2 LETT F. DEL CCNL DEL 01/04/99 – ANNO 2017	NON QUANTIFICATO DAL CREDITORE	OBBLIGAZIONE SORTA IN DATA SUCCESSIVA ALLA COMPETENZA OSL
920	ESPOSITO ORNELLA	INDENNITA' EX ART. 17 CO.2 LETT F. DEL CCNL DEL 01/04/99 – ANNO 2017	€ 2.000,00	OBBLIGAZIONE SORTA IN DATA SUCCESSIVA ALLA COMPETENZA OSL
921	CALVO CARLA	INDENNITA' EX ART. 17 CO.2 LETT F. DEL CCNL DEL 01/04/99 – DAL 1/10/2015 AL 30/09/2016	NON QUANTIFICATO DAL CREDITORE	CREDITO INSUSSISTENTE
922	CANNARELLA GIUSEPPINA	INDENNITA' EX ART. 17 CO.2 LETT F. DEL CCNL DEL 01/04/99 – ANNO 2015	NON QUANTIFICATO DAL CREDITORE	CREDITO INSUSSISTENTE
923	FUCCIO SEBASTIANA	INDENNITA' EX ART. 17 CO.2 LETT F. DEL CCNL DEL 01/04/99 – ANNO 2015	€ 2.000,00	CREDITO INSUSSISTENTE
924	SARCIA' CATERINA	INDENNITA' EX ART. 17 CO.2 LETT F. DEL CCNL DEL 01/04/99 – ANNO 2015	€ 2.500,00	CREDITO INSUSSISTENTE
925	SARACENO ERMELINDA	INDENNITA' EX ART. 17 CO.2 LETT F. DEL CCNL DEL 01/04/99 – ANNO 2017	€ 1.500,00	OBBLIGAZIONE SORTA IN DATA SUCCESSIVA ALLA COMPETENZA OSL
926	SICUSO VINCENZA	INDENNITA' EX ART. 17 CO.2 LETT F. DEL CCNL DEL 01/04/99 – ANNO 2017	€ 3.307,50	OBBLIGAZIONE SORTA IN DATA SUCCESSIVA ALLA COMPETENZA OSL
927	RISI ELISABETTA	INDENNITA' EX ART. 17 CO.2 LETT F. DEL CCNL DEL 01/04/99 – ANNO 2017	€ 2.646,00	OBBLIGAZIONE SORTA IN DATA SUCCESSIVA ALLA COMPETENZA OSL
928	GRANATO CARMELO	INTERESSI CAPITALE PER RITARDATO PAGAMENTO FATTURA 11/2012	€ 91,00	CREDITO INSUSSISTENTE
929	GRANATO CARMELO	INTERESSI CAPITALE PER RITARDATO PAGAMENTO FATTURA 8/2012	€ 2.790,00	CREDITO INSUSSISTENTE
930	XII SETTORE DEL LIBERO CONSORZIO (	IVA NON VERSATA ALL'ERARIO	€ 79,23	RICHIEDENTE NON TITOLARE DEL CREDITO
931	PISTRITTO CETTINA ALESSANDRA	BUONI PASTO	NON QUANTIFICATO DAL CREDITORE	CREDITO NON DI COMPETENZA O.S.L.
932	PISTRITTO CETTINA ALESSANDRA	ONERI ACCESSORI ANNI 2015-2016-201	€ 4.000,00	OBBLIGAZIONE SORTA IN DATA SUCCESSIVA ALLA COMPETENZA OSL
933	VALERII ANTONINO	DECRETO INGIUNTIVO 585/2018 (CREDITO NEI CONFRONTI DELLA SOC. COOP. ONLUS ACQUARIUS)	€ 6.566,79	CREDITO INSUSSISTENTE
934	MIRONE ANTONIO	PRESTAZIONI PROFESSIONALI - SENTENZA N. 1576/2017 DEL 12/09/2017 CORTE D'APPELLO CATANIA	€ 61.356,46	RICHIEDENTE NON TITOLARE DEL CREDITO
935	BUCCHERI VINCENZO	CONTRATTO DI APPALTO – D.I. 141/201	€ 300.409,55	CREDITO NON DI COMPETENZA O.S.L.
936	GUASTELLA FRANCESCO	PERFOMANCE ANNI 2015-2016-2017	€ 3.688,23	OBBLIGAZIONE SORTA IN DATA SUCCESSIVA ALLA COMPETENZA OSL
937	GIANNI' VINCENZO	BUONI PASTO	NON QUANTIFICATO DAL CREDITORE	CREDITO NON DI COMPETENZA O.S.L.

-

NUMERO ORDINE	CREDITORE NOME O RAGIONE SOCIALE	OGGETTO DELLA SPESA	TOTALE DEL DEBITO	MOTIVAZIONE DELL'ESCLUSIONE (1)
938	GIANNI' VINCENZO	PERFORMANCE ANNI 2015-2016-2017	NON QUANTIFICATO DAL CREDITORE	OBBLIGAZIONE SORTA IN DATA SUCCESSIVA ALLA COMPETENZA OSL
939	SILLUZIO CONCETTO	SALDO INDENNITA' RISULTATO DIRIGENTI ANNO 2013	€ 2.198,75	CREDITO INSUSSISTENTE
940	RUSSO PAOLO	INDENNITA' DI TRASFERTA PER ATTIVITA' ISPETTIVA ANNI 2015-2016-2017	€ 3.239,60	OBBLIGAZIONE SORTA IN DATA SUCCESSIVA ALLA COMPETENZA OSL
941	COMUNE DI PACHINO	REFUSIONE SPESE PROCESSUALI - SENTENZA DELLA II SEZ. CIVILE DEL TRIBUNALE DI SIRACUSA N. 583/2019	€ 2.136,65	CREDITO NON DI COMPETENZA O.S.L.
942	COMUNE DI PACHINO	REFUSIONE SPESE PROCESSUALI - SENTENZA DELLA II SEZ. CIVILE DEL TRIBUNALE DI SIRACUSA N. 696/2019	€ 2.136,65	CREDITO NON DI COMPETENZA O.S.L.
943	ADORNO MICHELE	INDENNITA' RESPONSABILE DI SERVIZIO – CED – ANNO 2017	€ 2.500,00	OBBLIGAZIONE SORTA IN DATA SUCCESSIVA ALLA COMPETENZA OSL
944	MANCUSO MARIA GRAZIA	INDENNITA' RESPONSABILE DI SERVIZIO DAL 01/02/2017 AL 31/12/2017	€ 2.500,00	OBBLIGAZIONE SORTA IN DATA SUCCESSIVA ALLA COMPETENZA OSL
945	GRIMALDI GIOVANNI	INDENNITA' EX ART. 17 – ANNO 2017	€ 2.500,00	OBBLIGAZIONE SORTA IN DATA SUCCESSIVA ALLA COMPETENZA OSL
946	GATTO MAURIZIO	INDENNITA' EX ART. 17 CCNL DEL 1999 AI SENSI DELL'ART. 20 DEL VIGENTE ROUS – ANNO 2017	€ 1.875,00	OBBLIGAZIONE SORTA IN DATA SUCCESSIVA ALLA COMPETENZA OSL
947	RUSSO FRANCESCO	INDENNITA' EX ART. 17 DEL CCNL DEL 1999 DEI CAPI SERVIZIO – ANNO 2017	€ 2.500,00	OBBLIGAZIONE SORTA IN DATA SUCCESSIVA ALLA COMPETENZA OSL
948	CASALINO ROSARIO	INDENNITA' EX ART. 17 CO.2 LETT F. DEL CCNL – ANNO 2017	€ 2.500,00	OBBLIGAZIONE SORTA IN DATA SUCCESSIVA ALLA COMPETENZA OSL
949	LOMBARDO CARMELO	INDENNITA' EX ART. 17 RESPONSABILE SERVIZIO PATRIMONIO – ANNO 2017	€ 2.500,00	OBBLIGAZIONE SORTA IN DATA SUCCESSIVA ALLA COMPETENZA OSL
950	TIRALONGO PAOLO	INDENNITA' EX ART. 17 CCNL DEL 1999 -ART. 20 ROUS – ANNO 2017	NON QUANTIFICATO DAL CREDITORE	OBBLIGAZIONE SORTA IN DATA SUCCESSIVA ALLA COMPETENZA OSL
951	BIANCA SALVATORE	RISARCIMENTO DANNI - SENTENZA 858/2018 DEL GIUDICE DI PACE DI SIRACUSA	€ 1.167,30	CREDITO NON DI COMPETENZA O.S.L.
952	GATTO MAURIZIO	INDENNITA' EX ART. 17 CCNL DEL 1999 AI SENSI DELL'ART. 20 DEL VIGENTE ROUS – ANNO 2016	NON QUANTIFICATO DAL CREDITORE	CREDITO INSUSSISTENTE
953	MURABITO SALVATORE	ART. 16 L.R. 41/96 ANNI 2016 - 2017	NON QUANTIFICATO DAL CREDITORE	CREDITO INSUSSISTENTE
954	GIANNINOTO MARIA	ART. 16 L.R. 41/96 ANNI 2016 - 2017	NON QUANTIFICATO DAL CREDITORE	CREDITO INSUSSISTENTE
955	FORMICA ADALGISA	INDENNITA' ART. 17 CO. 2 LETT. F DEL CCNL DEL 01/04/1999 ANNI 2016 - 2017 - PERSONALE IN DISTACCO PRESSO IL CONSORZIO ATO 8 S.I. I DI	€ 2.500,00	SOMMA PAGATA
956	ANNINO MASSIMO	ART. 16 L.R. 41/96 ANNI 2016 - 2017	NON QUANTIFICATO DAL CREDITORE	CREDITO INSUSSISTENTE
957	CAIA ROSETTA	ART. 16 L.R. 41/96 ANNI 2016 - 2017	NON QUANTIFICATO DAL CREDITORE	CREDITO INSUSSISTENTE
958	CASSARINO ANTONIA	ART. 16 L.R. 41/96 ANNI 2016 - 2017	NON QUANTIFICATO DAL CREDITORE	CREDITO INSUSSISTENTE
959	MESSINA VINCENZA	ART. 16 L.R. 41/96 ANNI 2016 - 2017	NON QUANTIFICATO DAL CREDITORE	CREDITO INSUSSISTENTE
960	MORALE MARIA	ADEGUAMENTO CONTRATTUALE – ONERI ACCESSORI ANNI 2016-2017	€ 1.500,00	SOMMA PAGATA/CREDITO INSUSSISTENTE

-

NUMERO ORDINE	CREDITORE NOME O RAGIONE SOCIALE	OGGETTO DELLA SPESA	TOTALE DEL DEBITO	MOTIVAZIONE DELL'ESCLUSIONE (1)
961	RISINO FRANCESCO	ADEGUAMENTO CONTRATTUALE – ONERI ACCESSORI ANNI 2016-2017	€ 4.000,00	SOMMA PAGATA/CREDITO INSUSSISTENTE
962	VINCI GIUSEPPE	ADEGUAMENTO CONTRATTUALE – ONERI ACCESSORI ANNI 2016-2017	€ 4.000,00	SOMMA PAGATA/CREDITO INSUSSISTENTE
963	PETRALITO GIORGIO	ADEGUAMENTO CONTRATTUALE – ONERI ACCESSORI ANNI 2016-2017	€ 4.000,00	SOMMA PAGATA/CREDITO INSUSSISTENTE
964	RUBBINO FRANCESCO	ADEGUAMENTO CONTRATTUALE – ONERI ACCESSORI ANNI 2016-2017	€ 4.000,00	SOMMA PAGATA/CREDITO INSUSSISTENTE
965	CELESTE SALVATORE	ADEGUAMENTO CONTRATTUALE – ONERI ACCESSORI ANNI 2016-2017	€ 3.000,00	SOMMA PAGATA/CREDITO INSUSSISTENTE
966	IMPRESCIA ANTONIO	S.P. 61 LAVORI AMMODERNAMENTO – ESPROPRIAZIONE AREE	€ 3.802,43	ISTANZA RITIRATA
967	MORALE MARIA	BUONI PASTO	€ 420,00	CREDITO NON DI COMPETENZA O.S.L.
968	RUSSO FRANCESCO	REDAZIONE CERTIFICATO DI COLLAUDO	NON QUANTIFICATO DAL CREDITORE	CREDITO NON DOCUMENTATO
969	FONTE PAOLO	ART. 16 L.R. 41/96 ANNI 2016 - 2017	NON QUANTIFICATO DAL CREDITORE	CREDITO INSUSSISTENTE
970	LANZAFAME MARIA LUISA	RIMBORSO SPESE PER COMPENSI PROFESSIONALI DI CUI AL D.I. 756/2017 R.G. 1551/2017	€ 657,23	ISTANZA RITIRATA
971	DEGLIANGIOLI MARINELLA	RIMBORSO SPESE PER COMPENSI PROFESSIONALI DI CUI AL D.I. 756/2017 R.G. 1551/2017	€ 657,23	ISTANZA RITIRATA
972	MOSCATI FRANCESCO	RIMBORSO SPESE PER COMPENSI PROFESSIONALI DI CUI AL D.I. 756/2017 R.G. 1551/2017	€ 657,23	ISTANZA RITIRATA
973	CANNATA RICCARDO	INDENNITA' ART 17 PER PARTICOLARI RESPONSABILITA' - D.D. II SETTORE N. 136/2013- D.D. II SETTORE N.49/2010 – D.D. V SETTORE N. 102/2009	€ 10.000,00	CREDITO INSUSSISTENTE
974	VACCARO GIUSEPPE	AFFIDAMENTO INCARICO LEGALE	€ 10.465,58	SOMMA PAGATA
975	TUTTOILMONDO PAOLO	AFFIDAMENTO INCARICO LEGALE	€ 6.840,06	SOMMA PAGATA
976	CANNATA RICCARDO	RIMBORSO SPESE PER COMPENSI PROFESSIONALI DI CUI AL D.I. 756/2017 R.G. 1551/2017	€ 657,23	CREDITO INSUSSISTENTE
977	CONTE GIUSEPPE	RIMBORSO SPESE PER COMPENSI PROFESSIONALI DI CUI AL D.I. 756/2017 R.G. 1551/2017	€ 657,23	CREDITO INSUSSISTENTE
978	LATINA ANNA	RIMBORSO SPESE PER COMPENSI PROFESSIONALI DI CUI AL D.I. 756/2017 R.G. 1551/2017	€ 657,23	CREDITO INSUSSISTENTE
979	MONTALTO SALVATORE	RIMBORSO SPESE PER COMPENSI PROFESSIONALI DI CUI AL D.I. 756/2017 R.G. 1551/2017	€ 657,23	CREDITO INSUSSISTENTE
980	LOMBARDO CORRADO	RIMBORSO SPESE PER COMPENSI PROFESSIONALI DI CUI AL D.I. 756/2017 R.G. 1551/2017	€ 657,23	CREDITO INSUSSISTENTE
981	BARBIERA FILIPPO	RIMBORSO SPESE PER COMPENSI PROFESSIONALI DI CUI AL D.I. 756/2017 R.G. 1551/2017	€ 657,23	CREDITO INSUSSISTENTE
982	DAMIGELLA MARIA PATRIZIA	RIMBORSO SPESE PER COMPENSI PROFESSIONALI DI CUI AL D.I. 756/2017 R.G. 1551/2017	€ 657,23	CREDITO INSUSSISTENTE
983	CANNATA RICCARDO	INDENNITA' EX ART. 17 ANNI 2014/2015	€ 2.500,00	CREDITO INSUSSISTENTE
984	FALCO CORRADO	INDENNITA' ART. 17 CCNL 1999 – DAL 07/07/2017 AL 31/12/2017	€ 266,67	OBBLIGAZIONE SORTA IN DATA SUCCESSIVA ALLA COMPETENZA OSL
985	RIZZA GIUSEPPINA	EX ART. 17	NON QUANTIFICATO DAL CREDITORE	OBBLIGAZIONE SORTA IN DATA SUCCESSIVA ALLA COMPETENZA OSL

-

NUMERO ORDINE	CREDITORE NOME O RAGIONE SOCIALE	OGGETTO DELLA SPESA	TOTALE DEL DEBITO	MOTIVAZIONE DELL'ESCLUSIONE (1)
986	RIZZA IOLE	INDENNITA'EX. ART. 17 DA SETTEMBRE 2014 A LUGLIO 2015	€ 2.083,33	CREDITO NON DOCUMENTATO
987	SICUSO MARIA	INDENNITA' EX ART. 17	NON QUANTIFICATO DAL CREDITORE	OBBLIGAZIONE SORTA IN DATA SUCCESSIVA ALLA COMPETENZA OSL
988	FRANZUTTI MELANIA	RESPONSABILITA' DI SERVIZIO ANNO 2017	€ 2.500,00	OBBLIGAZIONE SORTA IN DATA SUCCESSIVA ALLA COMPETENZA OSL
989	DAIDONE GIUSEPPE	RETRIBUZIONE INDIVIDUALE DI ANZIANITA'	NON QUANTIFICATO DAL CREDITORE	OBBLIGAZIONE SORTA IN DATA SUCCESSIVA ALLA COMPETENZA OSL
990	ROCCARO ANTONIO	FONDO INCENTIVANTE EX ART. 18 L. 109/94 - DALL'ANNO 2008 ALL'ANNO 2017	NON QUANTIFICATO DAL CREDITORE	CREDITO NON DOCUMENTATO
991	COTTONE SEBASTIANO	SERVIZIO ESTERNO AISENSI DELL'ART. 197 D.LGS 152/06	NON QUANTIFICATO DAL CREDITORE	SOMMA PAGATA
992	BARRESI LAURA	FONDO INCENTIVANTE EX ART. 18 L. 109/94 - DALL'ANNO 2008 ALL'ANNO 2017	NON QUANTIFICATO DAL CREDITORE	CEDITO NON DOCUMENTATO
993	EMMANUELE GRAZIA GABRIELLA	BUONI PASTO E INDENNITA' ART. 16	NON QUANTIFICATO DAL CREDITORE	CREDITO NON DI COMPETENZA O.S.L./CREDITO INSUSSISTENTE
994	SMIRIGLIO MICHELE	INDENNITA' DI TRASFERTA PER ATTIVITA' ISPETTIVA ANNI 2015-2016-2017	€ 2.311,40	CREDITO NON DOCUMENTATO
995	TORO FRANCESCA	BUONI PASTO	NON QUANTIFICATO DAL CREDITORE	CREDITO NON DI COMPETENZA O.S.L.
996	PECORA SALVATORE	RIMBORSO SPESE TRASFERTE E MISSIONI ART. 3 E 5 REGOLAMENTO RIMBORSO SPESE	NON QUANTIFICATO DAL CREDITORE	SOMMA PAGATA
997	CANNATA RICCARDO	DIFFIDA/PAGAMENTO INDENNITA' DI RESPONSABILITA' ANNO 2015	€ 2.500,00	CREDITO INSUSSISTENTE
998	MEZIO MARIO	ART. 16 L.R. 41/96 ANNI 2016 - 2017	NON QUANTIFICATO DAL CREDITORE	CREDITO INSUSSISTENTE
999	CANNATA RICCARDO	PAGAMENTO 1/12 INDENNITA' RISULTATO POSIZIONE ORG. - DICEMBRE 2015	€ 1.374,13	SOMMA PAGATA
1000	SEBASTIANO CARPINTERI SOFIA CARPINTERI	RISARCIMENTO DANNI SENTENZA N. 387/2016 TRIBUNALE DI SIRACUSA	€ 18.618,62	ISTANZA DUPLICATA (EVASA CON LE PRATICHE OSL 1478/A E 1478/B)
1001	BONAMICO MARIA RUBINO GIUSEPPA RUBINO SEBY	RISRCIMENTO DANNI	€ 4.052,10	CREDITO NON DOCUMENTATO
1002	LATTUGA SALVATRICE	DECRETO INGIUNTIVO 993/2017 (CREDITO NEI CONFRONTI DELLA SOC. COOP. ONLUS ACQUARIUS)	€ 4.064,42	CREDITO INSUSSISTENTE
1003	SICULA COSTRUZIONI SOC. COOP.	INTERESSI LEGALI E MORATORI SUI RITARDATI PAGAMENTI SAL	€ 47.408,47	CREDITO INSUSSISTENTE
1004	INCORVAIA VINCENZA	ORDINANZA DEL GIUDICE DELLE ESECUZIONI MOBILIARI N. 333/2017 - TRIBUNALE DI SIRACUSA IN DANNO DI MULTISERVICES S.R.L.	€ 1.611,58	SOMMA PAGATA
1005	TORO FRANCESCA	PERFOMANCE ANNI 2015-2016-2017	NON QUANTIFICATO DAL CREDITORE	OBBLIGAZIONE SORTA IN DATA SUCCESSIVA ALLA COMPETENZA OSL
1006	VALLONE GIOVANNI	INDENNITA' EX ART. 17 DEL CCNL 1999 – ANNO 2017	€ 625,00	CREDITO INSUSSISTENTE
1007	EMMANUELE GRAZIA GABRIELLA	INDENNITA' DI RISULTATO DI DIRIGENTE (50%) DAL 29/03/2013 AL 31/12/2013	€ 5.923,07	CREDITO INSUSSISTENTE
1008	INGALISO ROSALBA	ART. 16 L.R. 41/69- L.R. 6/97 ANNI 2016-2017 . SALARIO ACCESSORIO – INDENNITA' DI PERFORMANCE	NON QUANTIFICATO DAL CREDITORE	CREDITO INSUSSISTENTE/OBBLIGAZIONE SORTA IN DATA SUCCESSIVA ALLA COMPETENZA OSL

-

NUMERO ORDINE	CREDITORE NOME O RAGIONE SOCIALE	OGGETTO DELLA SPESA	TOTALE DEL DEBITO	MOTIVAZIONE DELL'ESCLUSIONE (1)
1009	TIRALONGO SEBASTIANO	INDENNITA' DI TRASFERTA PER ATTIVITA' ISPETTIVA - PERIODO GIUGNO 2016 -OTTOBRE 2016	€ 143,00	SOMMA PAGATA
1010	TIRALONGO SEBASTIANO	INDENNITA' DI TRASFERTA PER ATTIVITA' ISPETTIVA - PERIODO FEBBRAIO 2017 -OTTOBRE 2017	€ 209,04	OBBLIGAZIONE SORTA IN DATA SUCCESSIVA ALLA COMPETENZA OSL
1011	MANFREDI MARIA MADDALENA	ART. 16 L.R. 41/96 ANNI 2016 - 2017	NON QUANTIFICATO DAL CREDITORE	CREDITO INSUSSISTENTE
1012	TROIANO FRANCESCO	PROGRESSIONE ORIZZONTALE DA D1 A D2 DAL 01/06/2008 AL 31/12/2017	€ 9.944,45	CREDITO INSUSSISTENTE
1013	MONTEROSSO ROSANNA	INDENNITA' EX ART. 17 CO.2 LETT F. DEL CCNL – ANNO 2017	€ 1.333,33	OBBLIGAZIONE SORTA IN DATA SUCCESSIVA ALLA COMPETENZA OSL
1014	FRANZUTTI MELANIA	INDENNITA' EX ART. 17 LETT. F DEL CCNL 1999-2000 E SS.MM.II.	€ 500,00	CREDITO INSUSSISTENTE
1015	FRANZUTTI MELANIA	INDENNITA' DI RISULTATO RELATIVA A P.O. DAL 01/01/2008 AL 30/07/2008	NON QUANTIFICATO DAL CREDITORE	CREDITO NON DOCUMENTATO
1016	CAPPUCCIO ROSARIO	GIUDIZIO N. 2502/13 R.G. TRIB. DI SR – SEZ. LAVORO	€ 86.379,82	CREDITO INSUSSISTENTE
1017	SAN MARTINO SOCIETA' COOPERATIVA SOCIALE A R.L.	DECRETO INGIUNTIVO N. 1614/2016 R.G. 4923/2016 TRIBUNALE DI SIRACUSA	€ 75.928,32	ISTANZA DUPLICATA (EVASA CON LA PRATICA OSL 88)
1018	DI NATALE GAETANO	INDENNITA' DI RISULTATO OTT. NOV. DIC. 2016	€ 1.067,62	ISTANZA DUPLICATA (EVASA CON LA PRATICA OSL 1338)
1019	MAZZONE GIOVANNI	CREDITI DA RAPPORTO DI LAVORO E DA RISARCIMENTO DANNI – GIUDIZIO R.G. 2564/17 TRIBUNALE DI SIRACUSA SEZ LAVORO	NON QUANTIFICATO DAL CREDITORE	CREDITO RELATIVO A VERTENZE IN CORSO
1020	SI.GEN.CO. SISTEMI GENERALI COSTRUZIONI S.P.A.	CREDITO DA CONTRATTO D'APPALTO PER COSTRUZIONE COMPLESSO SCOLASTICO	€ 432.588,79	CREDITO NON DI COMPETENZA O.S.L.
1021	PIZZO SALVATORE	RISARCIMENTO DANNI E SPESE LEGALI NONCHE' RIMBORSO SPESE CTU – SENTENZA 1/2018	€ 2.015,58	ISTANZA DUPLICATA (EVASA CON LA PRATICA OSL 1595)
1022	GIULIANO MARCO	ATTIVITA' PROFESSIONALE SVOLTA IN FAVORE DELL'ENTE – DELIBERAZIONE DELLA G.P. N. 238/1991 - D.I. 492/2015 TRIBUNALE DI SIRACUSA	€ 137.965,28	CREDITO INSUSSISTENTE
1023	GRILLO EMANUELE	INDENNITA' ART 17 ANNO 2017 - INDENNITA' EX ART. 18 - BUONI PASTO - MISSIONI DAL 18/02/2014 AL 23/11/2017 - PERFORMANCE ANNI 2015-2016-2017	NON QUANTIFICATO DAL CREDITORE	OBBLIGAZIONE SORTA IN DATA SUCCESSIVA ALLA COMPETENZA OSL/CREDITO NON DOCUMENTATO/CREDITO NON DI COMPETENZA O.S.L.
1024	DAIDONE DEBORAH	AFFIDAMENTO INCARICO LEGALE	€ 547,94	ISTANZA DUPLICATA (EVASA CON LA PRATICA OSL 391)
1025	COMUNE DI SORTINO	IMU-TASI ANNO 2018	€ 1.788,00	CREDITO NON DI COMPETENZA O.S.L.
1026	GERRATANA GIOVANNI	CANONE DI LOCAZIONE – CONTRATTO N. 4419 DEL 10/06/2009	€ 287.985,00	ISTANZA DUPLICATA (EVASA CON LA PRATICA OSL 213)
1027	BATTAGLIA GIOVANNI	INDENNITA' DI P.O. NON ELARGITE DAL 09/09/02016 AL 30/11/2017	€ 31.842,00	CREDITO INSUSSISTENTE
1028	LICEO SCIENTIFICO E LICEO DELLE SCIENZE UMANE "O.M. CORBINO"	SPESE FUNZIONAMENTO ISTITUTO SCOLASTICO	€ 33.540,18	ISTANZA DUPLICATA (EVASA CON LA PRATICA OSL 127)
1029	GUASTELLA FRANCESCO	BUONI PASTO	NON QUANTIFICATO DAL CREDITORE	CREDITO NON DI COMPETENZA O.S.L.
1030	MAZZONE GIOVANNI	CREDITI DA RAPPORTO DI LAVORO – D.I. N. 640/2016 TRIBUNALE DI SIRACUSA - SEZ LAVORO R.G. 3582/16	NON QUANTIFICATO DAL CREDITORE	CREDITO INSUSSISTENTE
1031	GURRIERI FRANCESCO	PRESTAZIONE PROFESSIONALE C.T.U.	€ 14.621,70	ISTANZA DUPLICATA (EVASA CON LA PRATICA OSL 795)
1032	LORENZETTI PAOLA	PRESTAZIONE PROFESSIONALE C.T.U.	€ 15.979,02	ISTANZA DUPLICATA (EVASA CON LA PRATICA OSL 548)

-

NUMERO ORDINE	CREDITORE NOME O RAGIONE SOCIALE	OGGETTO DELLA SPESA	TOTALE DEL DEBITO	MOTIVAZIONE DELL'ESCLUSIONE (1)
1033	STEPIEN MARIOLA	RISARCIMENTO DANNI -SENTENZA N. 1725/15 DEL TRIBUNALE DI SIRACUSA	€ 356.313,50	RICHIEDENTE NON TITOLARE DEL CREDITO
1034	CAMINITO ANTONINO	SALARIO ACCESSORIO PER EMOLUMENTI RIFERITI ALL'ANNO 2016 E PRECEDENTI	NON QUANTIFICATO DAL CREDITORE	OBBLIGAZIONE SORTA IN DATA SUCCESSIVA ALLA COMPETENZA OSL
1035	CAMINITO ANTONINO	BUONI PASTO	NON QUANTIFICATO DAL CREDITORE	CREDITO NON DI COMPETENZA O.S.L.
1036	ACQUA MARCIA TURISMO S.R.L.	SERVIZI ALBERGHIERI	€ 5.958,14	CREDITO INSUSSISTENTE
1037	KOSTRUZIONI GENERALI TESTA S.R.L.	RISARCIMENTO DANNI - SENTENZA DEL TRIBUNALE DI SIRACUSA N. 2194/2022	€ 563.967,97	RICHIEDENTE NON TITOLARE DEL CREDITO
1038	VACIRCA FRANCESCO	RETRIBUZIONI NON VERSATE DAL 09/09/02016 AL 22/12/2016	€ 3.000,00	CREDITO INSUSSISTENTE
1039	CAMPISI CORRADO	LIQUIDAZIONE OBIETTIVO POSIZIONE ORGANIZZATIVA (SETTEMBRE 2009 - MAGGIO 2011)	€ 7.455,00	SOMMA PAGATA/CREDITO RESIDUO INSUSSISTENTE
1040	MAZZONE GIOVANNI	INDENNITA' DI RISULTATO RELATIVA AGLI ANNI 2010, 2011, 2012, 2013, 2014, 2015, 2016	NON QUANTIFICATO DAL CREDITORE	CREDITO INSUSSISTENTE
1041	MAZZONE GIOVANNI	CREDITI DA RAPPORTO DI LAVORO	NON QUANTIFICATO DAL CREDITORE	CREDITO INSUSSISTENTE
1042	ROSSELLO LUCIANO	COMPENSI PROFESSIONALI	€ 226.802,29	CREDITO NON DI COMPETENZA O.S.L.
1043	PETRUZZELLI ANTONINO	BUONI PASTO -PERFORMANCE 2016-2017- INDENNITA' DI TRASFERTA PER ATTIVITA' ISPETTIVA ANNI 2016-2017	€ 3.688,23	CREDITO NON DI COMPETENZA O.S.L./OBBLIGAZIONE SORTA IN DATA SUCCESSIVA ALLA COMPETENZA OSL/CREDITO NON DOCUMENTATO
1044	COMUNE DI SIRACUSA	IMPOSTA IMU DAL 2012 AL 2018 E IMPOSTA TARI DAL 2014 AL 2018	€ 2.139.757,38	CREDITO INSUSSISTENTE
1045	DI GANGI DARIO	INDENNITA' DI RISULTATO ANNI 2013-2014-2015	NON QUANTIFICATO DAL CREDITORE	CREDITO RELATIVO A VERTENZE IN CORSO
1046	DI RAO EMMA MANCA GIORGIO MANCA LUCA	DANNI IMMOBILE SEDE I.T. NAUTICO "G.A. DELLA TARGIA" - PROCEDIMENTO DI ATP PRESSO IL TRIBUNALE DI CATANIA R.G. 9918/2018	€ 56.806,62	CREDITO RELATIVO A VERTENZE IN CORSO
1047	MESSINA LINDA MESSINA MILENA	INCARICO PROFESSIONALE PER DIFESA DELL'ENTE - DELIB. G.P. 5/2008	€ 11.869,72	CREDITO INSUSSISTENTE
1048	MESSINA LINDA MESSINA MILENA	INCARICO PROFESSIONALE PER DIFESA DELL'ENTE - DELIB. G.P. 4/2008	€ 11.875,34	CREDITO INSUSSISTENTE
1049	MESSINA LINDA MESSINA MILENA	INCARICO PROFESSIONALE PER DIFESA DELL'ENTE - DETERMINAZIONE PRESIDENZIALE 190/2001	€ 44.386,13	CREDITO PRESCRITTO
1050	MESSINA LINDA MESSINA MILENA	INCARICO PROFESSIONALE PER DIFESA DELL'ENTE - DELIB. G.P. 547/2002	€ 5.265,97	CREDITO INSUSSISTENTE
1051	MESSINA LINDA MESSINA MILENA	INCARICO PROFESSIONALE PER DIFESA DELL'ENTE - DELIB. G.P. 389/1999	€ 2.996,94	CREDITO INSUSSISTENTE
1052	MESSINA LINDA MESSINA MILENA	INCARICO PROFESSIONALE PER DIFESA DELL'ENTE - DELIB. G.P. 548/2002	€ 4.208,81	CREDITO INSUSSISTENTE
1053	MESSINA LINDA MESSINA MILENA	INCARICO PROFESSIONALE PER DIFESA DELL'ENTE - DELIB. G.P. 599/2002	€ 8.214,88	CREDITO PRESCRITTO
1054	MESSINA LINDA MESSINA MILENA	INCARICO PROFESSIONALE PER DIFESA DELL'ENTE - DELIB. G.P. 538/1999	€ 6.828,62	CREDITO PRESCRITTO
1055	MESSINA LINDA MESSINA MILENA	INCARICO PROFESSIONALE PER DIFESA DELL'ENTE - DELIB. G.P. 538/1999	€ 7.781,72	CREDITO PRESCRITTO

-

NUMERO ORDINE	CREDITORE NOME O RAGIONE SOCIALE	OGGETTO DELLA SPESA	TOTALE DEL DEBITO	MOTIVAZIONE DELL'ESCLUSIONE (1)
1056	MESSINA LINDA MESSINA MILENA	INCARICO PROFESSIONALE PER DIFESA DELL'ENTE - DELIB. G.P. 484/1997	€ 14.198,28	CREDITO PRESCRITTO
1057	MESSINA LINDA MESSINA MILENA	INCARICO PROFESSIONALE PER DIFESA DELL'ENTE - DETERMINAZIONE PRESIDENZIALE 153/2001 E DELIB. G.P. 223/2002	€ 5.975,62	CREDITO INSUSSISTENTE
1058	GIONFRIDDO DANILA NUNZIA	CREDITO RESIDUO DA SENTENZA 1090/2017 TAR SEZ. DI CATANIA PER PRESTAZIONE PROFESSIONALE	€ 10.608,68	ISTANZA DUPLICATA (EVASA CON LA PRATICA OSL 755)
1059	MESSINA LINDA MESSINA MILENA	INCARICO PROFESSIONALE PER DIFESA DELL'ENTE - DELIB. G.P. 292/1998	€ 7.320,46	CREDITO PRESCRITTO
1060	MESSINA LINDA MESSINA MILENA	INCARICO PROFESSIONALE PER DIFESA DELL'ENTE - DELIB. G.P.315/1998	€ 10.484,13	CREDITO INSUSSISTENTE
1061	MESSINA LINDA MESSINA MILENA	INCARICO PROFESSIONALE PER DIFESA DELL'ENTE - DELIB. G.P.474/1998	€ 5.196,66	CREDITO PRESCRITTO
1062	MESSINA LINDA MESSINA MILENA	INCARICO PROFESSIONALE PER DIFESA DELL'ENTE - DELIB. G.P.316/1998	€ 7.258,98	CREDITO PRESCRITTO
1063	MESSINA LINDA MESSINA MILENA	INCARICO PROFESSIONALE PER DIFESA DELL'ENTE - DELIB. G.P.540/1998	€ 5.198,13	CREDITO PRESCRITTO
1064	MESSINA LINDA MESSINA MILENA	INCARICO PROFESSIONALE PER DIFESA DELL'ENTE - DELIB. G.P.768/1997 E 106/1998	€ 6.397,74	CREDITO INSUSSISTENTE
1065	MESSINA LINDA MESSINA MILENA	INCARICO PROFESSIONALE PER DIFESA DELL'ENTE - DELIB. G.P.383/1998	€ 7.523,96	CREDITO PRESCRITTO
1066	IMPRESCIA MARIO	INDENNITA' DI ESPROPRIO	€ 1.270,03	RICHIEDENTE NON TITOLARE DEL CREDITO
1067	MESSINA LINDA MESSINA MILENA	INCARICO PROFESSIONALE PER DIFESA DELL'ENTE - DELIB. G.P.510/1999	€ 27.068,33	CREDITO PRESCRITTO
1068	MESSINA LINDA MESSINA MILENA	INCARICO PROFESSIONALE PER DIFESA DELL'ENTE- DELIB. G.P.394/1999	€ 6.072,34	CREDITO INSUSSISTENTE
1069	MESSINA LINDA MESSINA MILENA	INCARICO PROFESSIONALE PER DIFESA DELL'ENTE - DELIB. G.P.687/2000	€ 5.724,88	CREDITO PRESCRITTO
1070	MESSINA LINDA MESSINA MILENA	INCARICO PROFESSIONALE PER DIFESA DELL'ENTE - DELIB. G.P. 258/2000	€ 7.810,18	CREDITO PRESCRITTO
1071	MESSINA LINDA MESSINA MILENA	INCARICO PROFESSIONALE PER DIFESA DELL'ENTE - DELIB. G.P. 599/2001	€ 3.062,28	CREDITO PRESCRITTO
1072	MESSINA LINDA MESSINA MILENA	INCARICO PROFESSIONALE PER DIFESA DELL'ENTE - DELIB. G.P.189/1998	€ 9.022,98	CREDITO PRESCRITTO
1073	MESSINA LINDA MESSINA MILENA	INCARICO PROFESSIONALE PER DIFESA DELL'ENTE - DELIB. G.P. 215-216-217-218-219-220-221-222-223-224-225/1995	€ 34.629,56	CREDITO PRESCRITTO
1074	BRAMANTE GIUSEPPINA	PERFORMANCE ANNI 2015-2016-2017	€ 3.688,23	OBBLIGAZIONE SORTA IN DATA SUCCESSIVA ALLA COMPETENZA OSL
1075	BRAMANTE GIUSEPPINA	BUONI PASTO	NON QUANTIFICATO DAL CREDITORE	CREDITO NON DI COMPETENZA O.S.L.
1076	MESSINA LINDA MESSINA MILENA	INCARICO PROFESSIONALE PER DIFESA DELL'ENTE - DELIB. G.P.405/2000	€ 5.748,63	CREDITO PRESCRITTO

-

NUMERO ORDINE	CREDITORE NOME O RAGIONE SOCIALE	OGGETTO DELLA SPESA	TOTALE DEL DEBITO	MOTIVAZIONE DELL'ESCLUSIONE (1)
1077	MESSINA LINDA MESSINA MILENA	INCARICO PROFESSIONALE PER DIFESA DELL'ENTE - DELIB. G.P. 323/2002	€ 10.233,36	CREDITO INSUSSISTENTE
1078	MESSINA LINDA MESSINA MILENA	INCARICO PROFESSIONALE PER DIFESA DELL'ENTE - DELIB. G.P.435/1997	€ 4.702,99	CREDITO PRESCRITTO
1079	MESSINA LINDA MESSINA MILENA	INCARICO PROFESSIONALE PER DIFESA DELL'ENTE - DELIB. G.P.429/1997	€ 6.415,16	CREDITO PRESCRITTO
1080	ROCCARO ANTONIO	CREDITO DA LAVORO INDENNITA' DI RISULTATO ANNI 2016-2017-2018 - SENTENZA N. 671/2024 DELLA CORTE DI APPELLO DI CATANIA - SEZIONE LAVORO - R.G. 910/2022	€ 12.911,42	SOMMA PAGATA/OBBLIGAZIONE SORTA IN DATA SUCCESSIVA ALLA COMPETENZA OSL
1081	SILLUZIO GAETANO	CREDITO DA LAVORO INDENNITA' DI RISULTATO ANNI 2016-2017-2018 - SENTENZA N. 622/2024 DELLA CORTE DI APPELLO DI CATANIA - SEZIONE LAVORO - R.G. 684/2022	€ 12.911,42	SOMMA PAGATA/OBBLIGAZIONE SORTA IN DATA SUCCESSIVA ALLA COMPETENZA OSL
1082	SMIRIGLIO MICHELE	INDENNITA' DI RISULTATO P.O. ANNO 2017	€ 3.227,85	OBBLIGAZIONE SORTA IN DATA SUCCESSIVA ALLA COMPETENZA OSL
1083	MANCARELLA SALVATORE	CREDITO DA LAVORO INDENNITA' DI RISULTATO ANNI 2016-2017-2018 - SENTENZA N. 661/2024 DELLA CORTE DI APPELLO DI CATANIA - SEZIONE LAVORO - R.G. 1310/2021	€ 12.911,42	SOMMA PAGATA/OBBLIGAZIONE SORTA IN DATA SUCCESSIVA ALLA COMPETENZA OSL
1084	DE LUCA GIUSEPPE CANNARELLA VINCENZO GIANFRIDDO GIANFRANCO	CREDITO DA DISCIPLINARE INCARICO N. 3337 E 3329 DEL 2000	€ 342.854,34	CREDITO INSUSSISTENTE
1085	RICUPERO EMANUELE	PROGRESSIONE ORIZZONTALE ANNO 2011	€ 13.819,00	CREDITO INSUSSISTENTE
1086	AGENZIA DELLE ENTRATE - RISCOSSIONE	CARTELLA 296R29620240018289332001 0	€ 13.087,70	CREDITO INSUSSISTENTE
1087	VINCI GIOVANNI	MONETIZZAZIONE FERIE MATURATE E NON GODUTE	€ 23.999,00	CREDITO INSUSSISTENTE
1088	AGENZIA DELLE ENTRATE - RISCOSSIONE	CARTELLA 29820210008302815001	€ 301,11	CREDITO INSUSSISTENTE
1089	AGENZIA DELLE ENTRATE - RISCOSSIONE	CARTELLE 29820200000028559002, 29820200000121660002, 29820200000200714001, 29820210011483920000	€ 3.431,33	CREDITO INSUSSISTENTE
1090	AGENZIA DELLE ENTRATE - DIREZIONE PROVINCIALE DI SIRACUSA	AVVISO LIQUIDAZIONE DELL'IMPOSTA IRROGAZIONE DELLE SANZIONI N. 2017/005/OR/000003204/0/002 - ATTO DI RECUPERO CREDITI TY7CR2J00021/2020	€ 1.232.345,01	ISTANZA DUPLICATA (EVASA CON LA PRATICA OSL 1646)
1091	AGENZIA DELLE ENTRATE - RISCOSSIONE	ISCRIZIONI A RUOLO ERARIO ED ENTI VARI - CARTELLA 29820210007990453 001	€ 499,32	CREDITO INSUSSISTENTE
		Totale piano di estinzione €.	**20.183.010,53**	
1092	VANCHERI VALERIO	SPESE LEGALI	€ 14.019,51	CREDITO INSUSSISTENTE
1093	SALVI MARZIO	SPESE LEGALI	€ 10.943,40	CREDITO INSUSSISTENTE
1094	BRUNO ALESSANDRO ANTONIO	CREDITO DA SENTENZA	€ 2.098,98	CREDITO INSUSSISTENTE
1045	DI GANGI DARIO	INDENNITA' DI RISULTATO ANNI 2013-2014-2015	NON QUANTIFICATO DAL CREDITORE	SI RETTIFICA L'ESCLUSIONE DALLA MASSA PASSIVA A SEGUITO DI AMMISSIONE GIUSTA DELIBERAZIONE OSL 14/2026
		Totale rendiconto €.	**20.210.072,42**	

-

NUMERO ORDINE	CREDITORE NOME O RAGIONE SOCIALE	OGGETTO DELLA SPESA	TOTALE DEL DEBITO	MOTIVAZIONE DELL'ESCLUSIONE (1)

Indicare per ogni debito fuori bilancio se:
- non è ammissibile in quanto rientrante nelle fattispecie di cui all'articolo 194 del decreto legislativo 18 agosto 2000, n. 267;
- è riferito ad interessi e rivalutazione monetaria maturati dopo la deliberazione del dissesto;
- è relativo a vertenze in corso per le quali non è stata possibile la transazione;
- è riferito a debiti per espropriazione di aree P.E.E.P. e P.I.P. di cui all'articolo 6, comma 5, lettera h) del decreto del Presidente della Repubblica 24 agosto 1993, n. 378;
- è relativo ad altre motivazioni (da specificare).

-

DELIBERAZIONE DELLA COMMISSIONE STRAORDINARIA DI LIQUIDAZIONE
(nominata con D.P.R. 12.07.2018, ai sensi dell'art. 252 del D.Lgs n. 267/00)

N. 17 DEL 12 MARZO 2026

Oggetto: Ricognizione definitiva creditori che non hanno accettato la proposta transattiva – Trasferimento somme accantonate con vincolo di destinazione al Libero Consorzio Comunale di Siracusa.

L'anno duemilaventisei il giorno dodici del mese di marzo alle ore 17:30 e segg., in teleconferenza il Dott. Filippo Romano, giusta deliberazione OSL n. 133 del 2 maggio 2022, e presso la sede del Libero Consorzio Comunale di Siracusa il Dott. Gioacchino Guarrera ed il Dott. Angelo Scandura, si è riunita la Commissione Straordinaria di Liquidazione, nominata con D.P.R. del 12.07.2018, su proposta del Ministro dell'Interno, ai sensi dell'art. 252 del D.Lgs n. 267/00, con l'intervento dei signori

COMPONENTI LA COMMISSIONE	PRESENTE	ASSENTE
ROMANO dott. FILIPPO (Prefetto) Presidente	Teleconferenza	
GUARRERA dott. GIOACCHINO SALVATORE	X	
SCANDURA dott. ANGELO	X	

LA COMMISSIONE STRAORDINARIA DI LIQUIDAZIONE

Premesso che:

- con deliberazione del Commissario Straordinario con i poteri del Consiglio Provinciale n. 15 del 11.05.2018, esecutiva, è stato dichiarato il dissesto finanziario del Libero Consorzio Comunale di Siracusa (SR);

- con Decreto del Presidente della Repubblica in data 12 luglio 2018 è stata nominata la Commissione Straordinaria di Liquidazione per l'amministrazione della gestione e dell'indebitamento pregresso, nonché per l'adozione di tutti i provvedimenti per l'estinzione dei debiti dell'ente;

- in data 19 luglio 2018 il suddetto decreto è stato formalmente notificato ai componenti dell'Organo Straordinario di Liquidazione e il 24 luglio 2018 al Libero Consorzio Comunale di Siracusa;

-

- ai sensi dell'art. 252, comma 2, del D.Lgs n. 267/00 l'Organo Straordinario di Liquidazione deve insediarsi entro cinque giorni dalla notifica del decreto di nomina;

- in data 24/07/2018 l'Organo Straordinario di Liquidazione si è insediato (giusto verbale n.01 di pari data), eleggendo quale Presidente il dott. Filippo Romano;

- con deliberazione O.S.L. n. 2 del 30 luglio 2018 è stato dato avviso in ordine all'avvio della procedura di rilevazione delle passività, con invito ai creditori, ai sensi dell'art. 254, comma 2 del TUEL, a presentare, entro il termine di 60 giorni, apposita istanza atta a dimostrare la sussistenza del debito dell'Ente;

- con successiva deliberazione O.S.L. n. 3 del 17 settembre 2018 il termine per la presentazione delle istanze è stato ulteriormente prorogato di 30 giorni;

- con deliberazione n. 9 del 14 giugno 2019, l'Organo Straordinario di Liquidazione ha proposto all'Ente l'adesione alla procedura di liquidazione semplificata, ex art. 258 del TUEL;

- con deliberazione del Commissario Straordinario, adottata con i poteri della Giunta Provinciale, n. 93 del 21 giugno 2019, esecutiva ai sensi di legge, l'Ente ha aderito alla proposta della modalità semplificata di liquidazione, come previsto dall'art. 258, co. 1 del D.Lgs. n. 267/2000, formalizzando l'impegno a reperire ed a mettere a disposizione dell'O.S.L. le risorse necessarie per la liquidazione della massa passiva rilevata, mediante la velocizzazione della riscossione, anche coattiva, dei residui attivi, il recupero delle fasce di evasione e di elusione fiscale, l'alienazione dei beni patrimoniali disponibili e non indispensabili per le finalità dell'Ente;

- con deliberazione O.S.L. n. 13 del 10/10/2020 sono stati individuati i criteri e le procedure utili alla definizione transattiva dei debiti ed alla liquidazione della massa passiva mediante l'utilizzo delle risorse finanziarie disponibili;

- con deliberazione O.S.L. n. 2 del 15/01/2021 sono stati approvati gli atti propedeutici per la gestione della procedura semplificata di pagamento dei debiti;

Richiamato l'articolo 258, comma 4 del TUEL, che, testualmente recita: *"L'organo straordinario di liquidazione accantona l'importo del 50 per cento dei debiti per i quali non è stata accettata la transazione. L'accantonamento è elevato al 100 per cento per i debiti assistiti da privilegio".*

Dato atto che l'accantonamento al 100 per cento è stato effettuato per i crediti privilegiati;

Considerato che con deliberazione O.S.L n. 156 del 03/06/2025 è stato adottato il piano di estinzione delle passività di cui all'articolo 256, commi 6 e seguenti del D. Lgs. 267/2000, trasmesso al Ministero dell'interno per la prevista approvazione;

Visto il Decreto del Ministero dell'Interno del 15 ottobre 2025, notificato dalla Prefettura di Siracusa a questo O.S.L. il 13 febbraio 2026 con nota acquisita al Protocollo Generale del Libero Consorzio Comunale di Siracusa al n. 3954, con il quale è stato approvato il piano di estinzione delle passività pregresse;

Considerato che la Commissione Straordinaria di Liquidazione ha proseguito con l'attività di gestione del dissesto, per definire ulteriormente la massa attiva e passiva, anche dopo l'approvazione del piano di estinzione e fino all'approvazione del rendiconto di gestione e, di

-

conseguenza, si rende necessario integrare le risultanze esposte nel piano di estinzione con l'ulteriore attività svolta, apportando le seguenti modifiche:

Debiti inseriti nel piano di estinzione approvato nei prospetti 2.1 e 2.2 (creditori che non hanno accettato la transazione) che devono essere inseriti quali variazioni nei prospetti 2.8 e 2.9 (debiti transatti)

Variazione quadro 2.1

N. ORDINE	CAPITOLO	CREDITORE NOME O RAGIONE SOCIALE	OGGETTO DELLA SPESA	EPOCA DEL DEBITO	IMPORTO PER SORTE CAPITALE	INTERESSI	ONERI ACCESSORI	TOTALE DEL DEBITO *	CAUSE DI PRELAZIONE	ACCONTI PAGATI	PAGAMENTI RESIDUI	OSSERVAZIONI	ACCANTONAMENTO
82	716/2015	SINTESI S.P.A.	FATTURA INSOLUTA N. 15VFN0766 DEL 31/03/2015 - DD 73/2015	2015	-23.913,33	-	-	-23.913,33		-	-23.913,33	CORRENTE	-11.956,67 €

Variazione quadro 2.2

N. ORDINE	CREDITORE NOME O RAGIONE SOCIALE	OGGETTO DELLA SPESA	EPOCA DEL DEBITO	SORTE CAPITALE	INTERESSI	ONERI ACCESSORI	TOTALE	CAUSE DI PRELAZIONE	ACCONTI PAGATI	PAGAMENTI RESIDUI	OSSERVAZIONI **	ACCANTONAMENTO
7	TELECOM ITALIA S.P.A.	ONERI DI SPOSTAMENTO IMPIANTI PER LAVORI NEL NODO DI NOTO LUNGO LA SP 19 - D.I. 1267/2018 TRIBUNALE DI SIRACUSA R.G. 2578/2018	2016	- 65.066,22	- 6.798,12	-	- 71.864,34		-	- 71.864,34	INVESTIMENTO	- 35.932,17 €

Variazioni quadro 2.8 e 2.9

Creditore	Prospetto rendiconto	Oggetto della spesa	Somma pretesa	Somma Transatta	Somma pagata
TELECOM ITALIA S.P.A.	2.8	Oneri spostamento impianti	71.864,34	71.864,34	35.932,17
SINTESI S.P.A.	2.9	Fattura insoluta	23.913,33	23.913,33	11.956,67

-

Debiti da inserire nel riquadro 2.1 e 2.3 (Creditori che non hanno accettato la proposta transattiva)

PROSPETTO 2.1 RESIDUI PASSIVI NON COMPENSATI NEL FONDO DI CASSA

N. ORDINE	CAPITOLO	CREDITORE NOME O RAGIONE SOCIALE	OGGETTO DELLA SPESA	EPOCA DEL DEBITO	IMPORTO PER SORTE CAPITALE	INTERESSI	ONERI ACCESSORI	TOTALE DEL DEBITO *	CAUSE DI PRELAZIONE	ACCONTI PAGATI	PAGAMENTI RESIDUI	OSSERVAZIONI	ACCANTONAMENTO
(1)	(2)	(3)	(4)	(5)	(6)	(7)	(8)	(9)	(10)	(11)	(12)	(13)	
72	110	DI RAO MAROTTA	CANONI DI LOCAZIONE, RISARCIMENTO DANNI E SPESE ACCESSORIE	2016	37.339,34	53,98	-	37.393,32	-	-	37.393,32	CORRENTE	18.696,66 €
73	01.05-1.02.01.99.999 CAP 83 ART. 27	AGENZIA DELLE ENTRATE - RISCOSSIONE	CART. 29820250005539831000	2012	15.668,62	-	-	15.668,62	-	-	15.668,62	CORRENTE	15.668,62 €
74	01.05-1.02.01.99.999 CAP 83 ART. 27	AGENZIA DELLE ENTRATE - DIREZIONE PROVINCIALE DI SIRACUSA	AVVISO LIQUIDAZIONE 2022/003/SC/00000967/0/001	2017	2.337,00	-	-	2.337,00	-	-	2.337,00	CORRENTE	2.337,00 €
75	01.05-1.02.01.99.999 CAP 83 ART. 27	AGENZIA DELLE ENTRATE - RISCOSSIONE	CART. 29720170004605426001	2014	389,03	-	-	389,03	-	-	389,03	CORRENTE	389,03 €
76	01.05-1.02.01.99.999 CAP 83 ART. 27	AGENZIA DELLE ENTRATE - RISCOSSIONE	CART. 29820250004665732000	2017	1.403,19	-	-	1.403,19	-	-	1.403,19	CORRENTE	1.403,19 €
77	01.05-1.02.01.99.999 CAP 83 ART. 27	AGENZIA DELLE ENTRATE - DIREZIONE PROVINCIALE DI CATANIA	AVVISO LIQUIDAZIONE 2022/003/SC/000002138/0/001	2016	1.681,00	-	-	1.681,00	SI	-	1.681,00	CORRENTE	1.681,00 €
78	01.05-1.02.01.99.999 CAP 83 ART. 27	AGENZIA DELLE ENTRATE - DIREZIONE PROVINCIALE DI CATANIA	AVVISO LIQUIDAZIONE 2024/003/SC/000000870/0/001 -	2011	200,00	-	-	200,00	SI	-	200,00	CORRENTE	200,00 €
79	01.05-1.02.01.99.999 CAP 83 ART. 27	AGENZIA DELLE ENTRATE - DIREZIONE PROVINCIALE DI SIRACUSA	AVVISO LIQUIDAZIONE 2022/005/SC/000002194/0/002 -	2009	15.669,75	-	-	15.669,75	SI	-	15.669,75	CORRENTE	15.669,75 €
80	01.05-1.02.01.99.999 CAP 83 ART. 27	AGENZIA DELLE ENTRATE - DIREZIONE PROVINCIALE DI SIRACUSA	AVVISO LIQUIDAZIONE 2022/005/SC/000002410/0/001 -	2017	426,75	-	-	426,75	SI	-	426,75	CORRENTE	426,75 €
81	01.05-1.02.01.99.999 CAP 83 ART. 27	AGENZIA DELLE ENTRATE - RISCOSSIONE	CART. 29820250010794735000	2016	580,07	-	-	580,07	SI	-	580,07	CORRENTE	580,07 €

-

PROSPETTO 2.3 DEBITI FUORI BILANCIO DI CUI ALL'ARTICOLO 194, COMMA 1 DEL TESTO UNICO PER SPESE CORRENTI MATURATE DOPO L'8 NOVEMBRE 2001

N. ORDINE	CREDITORE NOME O RAGIONE SOCIALE	OGGETTO DELLA SPESA	EPOCA DEL DEBITO	SORTE CAPITALE	INTERESSI	ONERI ACCESSORI	TOTALE	CAUSE DI PRELAZIONE	ACCONTI PAGATI	PAGAMENTI RESIDUI	OSSERVAZIONI	ACCANTONAMENTO
(1)	(2)	(3)	(4)	(5)	(6)	(7)	(8)	(9)	(10)	(11)	(12)	
82	AGENZIA DELLE ENTRATE – RISCOSSIONE	CART. 298202500046656310000 E AVVISI N. 457, 458, 459, 460, 462, 464, 466,468, 470, 472, 486, 488	2007	5.487,95	-	-	5.487,95	SI	-	5.487,95	CORRENTE	5.487,95 €
83	AGENZIA DELLE ENTRATE – RISCOSSIONE	CART. 29320190018036689010	2006	27.748,30	-	-	27.748,30	SI	-	27.748,30	CORRENTE	27.748,30 €
84	RIZZONE TIZIANA	OCCUPAZIONE SUOLO PRIVATO CON CABINA DI RILEVAMENTO ATMOSFERICO	2016	4.320,00	-	-	4.320,00		-	4.320,00	CORRENTE	2.160,00 €
85	TORTURA GIOVANNA	SENTENZA TRIBUNALE DI SIRACUSA	2016	1.500,00	5,80	-	1.505,80		-	1.505,80	CORRENTE	752,90 €
86	AGENZIA DELLE ENTRATE – RISCOSSIONE	CARTELLE 29320120043136312 001, 29320130020975304 001, 29320160049724777 001, 29320160070630470 002, 29320170024967352 002, 29320190020814157 001, 29320190021236806 001, 29320220019943340 001	2006	8.152,26		-	8.152,26	SI	-	8.152,26	CORRENTE	8.152,26 €

Ritenuto, pertanto, opportuno, prima dell'approvazione del rendiconto di gestione, approvare l'elenco definitivo degli accantonamenti relativi ai crediti non transatti;

Visti:

> il D. Lgs. 18.08.2000, n. 267, avente oggetto il "Testo unico delle leggi sull'ordinamento degli enti locali";

> il D.P.R. 24/08/1993, n. 378 avente ad oggetto "Regolamento recante norme sul risanamento sul risanamento degli enti locali dissestati";

> le circolari del Ministero dell'Interno n. 21/1993, F.L. 28/97 del 14/11/1997 e F.L. 7/1999 del 26/01/1999;

All'unanimità dei voti favorevoli dei presenti

Per i motivi di cui al suddetto preambolo

DELIBERA

- di approvare l'elenco definitivo degli accantonamenti sui crediti non transatti, come riportati negli allegati n. 1, 2 e 3 alla presente deliberazione;

-

- **di trasferire** al Libero Consorzio Comunale di Siracusa, con vincolo di destinazione, la somma di euro 2.974.901,63, corrispondente agli importi accantonati nei seguenti prospetti:

-	2.1	Residui passivi non compensati nel fondo di cassa	euro	1.751.769,85
-	2.2	Debiti fuori bilancio per spese investimento	euro	528.285,61
-	2.3	Debiti fuori bilancio per spese correnti	euro	694.846,17

- di trasmettere il presente provvedimento:

- al Responsabile del Servizio Finanziario dell'Ente, per gli adempimenti consequenziali di competenza;
- al Presidente del Libero Consorzio Comunale di Siracusa;
- all'Organo di Revisione;

-di dichiarare la presente deliberazione immediatamente esecutiva, ai sensi dell'art. 4, comma 6, del D.P.R. n. 378/1993;

-di pubblicare la presente deliberazione a cura dei competenti uffici provinciali:

- all'Albo pretorio on line del Libero Consorzio Comunale di Siracusa;
- nell'apposita sezione dell'home page del sito istituzionale internet del Libero Consorzio Comunale di Siracusa, da dedicare a tutti gli atti e gli avvisi dell'O.S.L.

LA COMMISSIONE STRAORDINARIA DI LIQUIDAZIONE
ROMANO Filippo – GUARRERA Gioacchino Salvatore - SCANDURA Angelo

-

ALLEGATO N. 1

PARTE 2 - MASSA PASSIVA

2.1 RESIDUI PASSIVI NON COMPENSATI NEL FONDO DI CASSA

Risultanti dal conto consuntivo o verbale di chiusura dell'esercizio 2017 e accertati dall'O.S.L.

FASC OSL	N. ORDINE	CAPITOLO	CREDITORE NOME O RAGIONE SOCIALE	OGGETTO DELLA SPESA	EPOCA DEL DEBITO	IMPORTO PER SORTE CAPITALE	INTERESSI	ONERI ACCESSORI	TOTALE DEL DEBITO *	CAUSE DI PRELAZIONE	ACCONTI PAGATI	PAGAMENTI RESIDUI	OSSERVAZIONI **	ACCANTONAMENTO
	(1)	(2)	(3)	(4)	(5)	(6)	(7)	(8)	(9)	(10)	(11)	(12)	(13)	
53	1	53	HALLEY CONSULTING S.P.A.	SERVIZI	2017	1.830,00	-		1.830,00		-	1.830,00	CORRENTE	915,00 €
55	2	137 20/10	KONE S.P.A.	SERVIZI	2015	4.897,13	-	-	4.897,13		-	4.897,13	CORRENTE	2.448,56 €
18	3	110	D'AGATA ATTILIO	CANONI NON PAGATI - CONTRATTO DI LOCAZIONE N. 4546 DELL'11/02/2011	2017	33.056,64	-	-	33.056,64		-	33.056,64	CORRENTE	16.528,32 €
30	4	442/83	SOC. COOP. SOCIALE "L'ALBERO" - ONLUS	SERVIZIO ASACOM STUDENTI H - ANNO SCOLASTICO 2015/2016 - D.I. 341/2017 TRIBUNALE DI SIRACUSA R.G. 414/2017	2017	45.608,00	7.592,10	1.846,78	55.046,88	SI	-	55.046,88	CORRENTE	55.046,88 €
187	5	442/83	SOC.COOP.SOCIALE "ESPERIA 2000 "	SERVIZIO ASACOM STUDENTI H - ANNI SCOLASTICI 2014/2015 E 2015/2016 - D.I. 516/2016 TRIBUNALE DI SIRACUSA R.G. 1425/2016 E D.I. 1637/2016 TRIBUNALE DI SIRACUSA R.G. 4725/2016	2016	149.768,09	12.339,92	7.043,44	169.151,45	SI	-	169.151,45	CORRENTE	169.151,45 €
96	6	84	EDIL SICULA	FATTURA INSOLUTA PER LAVORI ESEGUITI C/O STAZIONE CARABINIERI DI FRANCOFONTE	2016	4.499,36	-	-	4.499,36		-	4.499,36	INVESTIMENTO	2.249,68 €
174	7	29/9	ITC SOLUTIONS SRL	FATTURE INSOLUTE PER EROGAZIONE SERVIZI ASSISTENZA TECNICA	2016	52.166,69	-	-	52.166,69		-	52.166,69	CORRENTE	26.083,34 €
104	8	37/8	VASCONE CARLA	INCARICO PROF.LE IN DIFESA DELL'ENTE CAUSA N. 2204/2016 - DELIB. DI G.P. N. 67 DEL 16/03/2017	2017	312,00	-	-	312,00	SI	-	312,00	CORRENTE	312,00 €
66	9	37/8	TUCCITTO VINCENZO	ORDINANZA ASSEGNAZIONE SOMME N. 4206/15 REP. 480/15 DEL TRIBUNALE DI SIRACUSA PROCEDURA RG 582/2015 -	2015	1.000,00	-	-	1.000,00	SI	-	1.000,00	CORRENTE	1.000,00 €

FASC OSL	N. ORDINE	CAPITOLO	CREDITORE NOME O RAGIONE SOCIALE	OGGETTO DELLA SPESA	EPOCA DEL DEBITO	IMPORTO PER SORTE CAPITALE	INTERESSI	ONERI ACCESSORI	TOTALE DEL DEBITO *	CAUSE DI PRELAZIONE	ACCONTI PAGATI	PAGAMENTI RESIDUI	OSSERVAZIONI **	ACCANTONAMENTO
	(1)	(2)	(3)	(4)	(5)	(6)	(7)	(8)	(9)	(10)	(11)	(12)	(13)	
107	10	37/8	GRIMALDI SEBASTIANO	PRESTAZIONE D'OPERA PROF.LE - LODO ARBITRALE DEL 19/01/2015	2015	3.045,12	-	-	3.045,12	SI	-	3.045,12	CORRENTE	3.045,12 €
1424	11	37/8	MAROTTA MASSIMILIANO	INCARICO PROF.LE IN DIFESA DELL'ENTE CAUSA N. 726/2017 - DELIB. DI G.P. N. 111 DEL 24/05/2017	2017	9.367,70	-	-	9.367,70	SI	-	9.367,70	CORRENTE	9.367,70 €
1452	12	37/9	GURRIERI VINCENZO	RIMBORSO IMPOSTA REGISTRO SENTENZA 811/2012	2012	51.009,72	-	-	51.009,72		-	51.009,72	CORRENTE	25.504,86 €
183	13	37/9	GIUNTA VINCENZO	RISARCIMENTO DANNI DA SINISTRO STRADALE - SENTENZA N. 436/2016 TRIBUNALE DI SR R.G. 67/2012	2009	22.250,76	1.504,34	-	23.755,10		-	23.755,10	CORRENTE	11.877,55 €
216	14	37/8	VASCONE CARLA	INCARICO PROF.LE IN DIFESA DELL'ENTE - DELIB. G.P.. N. 67 DEL 16/03/2017 - (SALDO) RICORSO 2204/2016	2017	2.080,00	-	-	2.080,00	SI	-	2.080,00	CORRENTE	2.080,00 €
165	15	2602	GRASSO GIAMPAOLO	ORDINANZA ASSEGNAZIONE SOMME TRIB. DI CATANIA R.G.E. 3606/2016 -	2017	3.581,50	-	-	3.581,50		-	3.581,50	INVESTIMENTO	1.790,75 €
56	16	110/22	CARPINTERI ANGELO	INTERVENTO URGENZA LAVORI PRESSO ISTITUTO RUIZ DI AUGUSTA - D.I. 1043/2017 TRIBUNALE DI SIRACUSA R.G. 2223/2017	2016	11.896,07	1.489,72	478,00	13.863,79	SI	-	13.863,79	INVESTIMENTO	13.863,79 €
479	17	24/9	SOC. COOP. TEMPI NUOVI SRL ONLUS	FATTURE INSOLUTE PER SERVIZI DI PULIZIA IMMOBILI EX PROVINCIA - DA MAGGIO 2017 A DICEMBRE 2017	2017	25.600,32	-	-	25.600,32	SI	-	25.600,32	CORRENTE	25.600,32 €
822	18	235	CANNATA ANTONINO	INDENNITA' DI PRESENZA COMMISSIONE ESAMI - SESSIONE ANNO 2016 PER IL CONSEGUIMENTO DEL TITOLO PROFESSIONALE DI AUTOTRASPORTATORE DI MERCI PER CONTO TERZI	2016	175,54	-	-	175,54	SI	-	175,54	CORRENTE	175,54 €

FASC OSL	N. ORDINE	CAPITOLO	CREDITORE NOME O RAGIONE SOCIALE	OGGETTO DELLA SPESA	EPOCA DEL DEBITO	IMPORTO PER SORTE CAPITALE	INTERESSI	ONERI ACCESSORI	TOTALE DEL DEBITO *	CAUSE DI PRELAZIONE	ACCONTI PAGATI	PAGAMENTI RESIDUI	OSSERVAZIONI **	ACCANTONAMENTO
	(1)	(2)	(3)	(4)	(5)	(6)	(7)	(8)	(9)	(10)	(11)	(12)	(13)	
1340	19	37/8	TUTTOILMONDO PAOLO	INCARICO PROF.LE IN DIFESA DELL'ENTE - DELIB. DI G.P. N. 58 DEL 16/11/2016	2016	8.220,28	-	-	8.220,28	SI	-	8.220,28	CORRENTE	8.220,28 €
1375	20	850	TARANTELLO ANTONINO	RESTITUZIONE SOMMA PER SVINCOLO DEPOSITO CAUZIONALE DEPOSITATO IL 14/11/2017	2017	1.000,00	-	-	1.000,00			1.000,00	CORRENTE	500,00 €
1462	21	37/9	RICCIARDI FRANCESCO	RIMBORSO IMPOSTA REGISTRO SENTENZA CORTE APPELLO DI CATANIA 676/2012	2016	169.775,58	-	-	169.775,58		-	169.775,58	CORRENTE	84.887,79 €
1405	22	37/8	CONCETTO CAPODICASA	PRESTAZIONE D'OPERA PROF.LE - CTU GIUDIZIO 3712/10	2014	1.585,80	-	-	1.585,80	SI	-	1.585,80	CORRENTE	1.585,80 €
1463	23	126/2	SICILSCAVI DI GAROFALO ANTONINO	LAVORI SOMMA URGENZA AI SENSI DELL'ART. 163 DEL D.LGS 50/2016 - SALDO FATTURA 2/2017	2017	9.919,18	-	-	9.919,18	SI	-	9.919,18	INVESTIMENTO	9.919,18 €
1554	24	102.03.04	INPS - ISTITUTO NAZIONALE DELLA PREVIDENZA SOCIALE	ONERI CONDOMINIALI E FORNITURA IDRICA LOCALI AFFITTATI ADIBITI A PROVVEDITORATO AGLI STUDI DI SIRACUSA	2008	10.501,71	-	-	10.501,71		-	10.501,71	CORRENTE	5.250,86 €
1601	25	526/2016 IMP.	CICERO ANNA MARIA	RESTITUZIONE SOMMA PER SVINCOLO DEPOSITO CAUZIONALE PER SCAVO IDRICO SULLA SP 81	2016	2.000,00	-	-	2.000,00		-	2.000,00	CORRENTE	1.000,00 €
1610	26	37/9	GRECO GIAMPIERO	RISARCIMENTO DANNI DA SINISTRO STRADALE - SENTENZA N.645/2015 TRIBUNALE DI SIRACUSA - R.G. 2112/2007	2007	5.750,00	1.165,64	1.419,26	8.334,90		-	8.334,90	CORRENTE	4.167,45 €
1611	27	37/9	AGNELLO ROSALBA	RISARCIMENTO DANNI DA SINISTRO STRADALE - SENTENZA N.645/2015 TRIBUNALE DI SIRACUSA - R.G. 2112/2007	2007	400,00	68,57	-	468,57		-	468,57	CORRENTE	234,29 €
1512	28	37/8	BURGARETTA MARIA FLORIANA	INCARICO PROF.LE IN DIFESA DELL'ENTE - DELIB. G.P. N. 374 DEL 16/10/2007	2017	2.658,70	-	-	2.658,70	SI	-	2.658,70	CORRENTE	2.658,70 €
1514	29	37/8	CASSARINO GIUSEPPE	INCARICO PROFESSIONALEIN DIFESA DELL'ENTE - DECRETO PRESIDENZIALE N. 87/2010	2010	5.283,37	-	-	5.283,37	SI	-	5.283,37	CORRENTE	5.283,37 €

FASC OSL	N. ORDINE	CAPITOLO	CREDITORE NOME O RAGIONE SOCIALE	OGGETTO DELLA SPESA	EPOCA DEL DEBITO	IMPORTO PER SORTE CAPITALE	INTERESSI	ONERI ACCESSORI	TOTALE DEL DEBITO *	CAUSE DI PRELAZIONE	ACCONTI PAGATI	PAGAMENTI RESIDUI	OSSERVAZIONI **	ACCANTONAMENTO
	(1)	(2)	(3)	(4)	(5)	(6)	(7)	(8)	(9)	(10)	(11)	(12)	(13)	
1622	30	37/9	GIARDINA AMILCARE	CREDITO DA SENTENZA 645/2015 TRIBUNALE DI SIRACUSA - R.G. 2112/2007 (SPESE LEGALI DISTRATTE)	2010	4.072,80	-	-	4.072,80	SI	-	4.072,80	CORRENTE	4.072,80 €
1623	31	1010908 (37/9)	GIARDINA AMILCARE	ORDINANZA ASSEGNAZIONE SOMME - REC 896/14 TRIB. DI SIRACUSA CRON 6215/14	2014	1.572,55	-	-	1.572,55		-	1.572,55	CORRENTE	786,28 €
1624	32	1010908 (37/9)	PETROLITO LUCIA	ORDINANZA ASSEGNAZIONE SOMME - REC 896/14 TRIB. DI SIRACUSA CRON 6215/14	2014	2.486,27	-	-	2.486,27		-	2.486,27	CORRENTE	1.243,14 €
1540	33	37/8	MAGLIOCCO SILVANA	INCARICO PROFESSIONALE IN DIFESA DELL'ENTE - DELIB. COMM STRAORD. NELLA FUNZIONE DI G.P. 182/2017	2017	1.196,00	-	-	1.196,00	SI	-	1.196,00	CORRENTE	1.196,00 €
1621	34	IMP. 566/49	GIARDINA AMILCARE	ORDINANZA ASSEGNAZIONE SOMME - REC 1168/15 TRIB. DI SIRACUSA	2016	938,78	-	-	938,78		-	938,78	CORRENTE	469,39 €
73	35	107 - 250/75 - 115/2	BANCA FARMAFACTORING S.P.A.	CREDITI CEDUTI DA PRESTATORI SERVIZI DI FORNITURA	2015	1.230.869,57	-	-	1.230.869,57		-	1.230.869,57	CORRENTE	615.434,79 €
73/A	36	1070303 - 1070307	BANCA FARMAFACTORING S.P.A.	CREDITI CEDUTI DA PRESTATORI SERVIZI DI FORNITURA - D.I. 2046/2018 TRIBUNALE DI SIRACUSA R.G. 5255/2018	2011	287.677,69	112.970,34	11.190,36	411.838,39		-	411.838,39	CORRENTE	205.919,20 €
322	37	37/9	CACOPARDO ANTONELLA	REFUSIONE SPESE PROCESSUALI AL PROCURATORE DERIVANTI DA SENTENZA N. 812/2013 - TRIBUNALE DI SIRACUSA R.G. 557/2009	2009	2.664,48	-	-	2.664,48	SI	-	2.664,48	CORRENTE	2.664,48 €
213	38	110	GERRATANA GIOVANNI	CANONI DI LOCAZIONE NON CORRISPOSTI - CONTRATTO DI LOCAZIONE REP. 4419 DEL 10/06/2009	2015	51.787,23	-	-	51.787,23		-	51.787,23	CORRENTE	25.893,62 €
195	39	743/1	INVESTIMENTI IMMOBILIARI SRL	LAVORI ADEGUAMENTO IMPIANTI ELETTRICI - D.I. 360/2017 TRIBUNALE DI SIRACUSA R.G. 6785/2016	2017	11.961,85	500,00	1.238,81	13.700,66		-	13.700,66	INVESTIMENTO	6.850,33 €

FASC OSL	N. ORDINE	CAPITOLO	CREDITORE NOME O RAGIONE SOCIALE	OGGETTO DELLA SPESA	EPOCA DEL DEBITO	IMPORTO PER SORTE CAPITALE	INTERESSI	ONERI ACCESSORI	TOTALE DEL DEBITO *	CAUSE DI PRELAZIONE	ACCONTI PAGATI	PAGAMENTI RESIDUI	OSSERVAZIONI **	ACCANTONAMENTO
	(1)	(2)	(3)	(4)	(5)	(6)	(7)	(8)	(9)	(10)	(11)	(12)	(13)	
1435	40	37/9	DITTA CASA CI&CI	REFUSIONE SPESE PROCESSUALI DERIVANTI DA SENTENZA N. 1052/2014 - GIUDICE DI PACE DI SIRACUSA R.G. 1594/2014	2014	261,86	-	-	261,86		-	261,86	CORRENTE	130,93 €
4/DU	41	716/2015	SINTESI S.P.A.	FATTURA INSOLUTA N. 15VFN0766 DEL 31/03/2015 - DD	2015	23.913,33	-	-	23.913,33		-	23.913,33	CORRENTE	11.956,67 €
5/DU	42	347/2016	SINTESI S.P.A.	FATTURA INSOLUTA N. 16TVFN1081 DEL 21/06/2016 - DD	2016	4.950,15	-	-	4.950,15		-	4.950,15	CORRENTE	2.475,08 €
1674	43	01.05-1.02.01.99.999	AGENZIA DELLE ENTRATE - RISCOSSIONE	ISCRIZIONI A RUOLO ERARIO ED ENTI VARI - CARTELLA: 29820230000646348	2017	274,63	-	-	274,63	SI	-	274,63	CORRENTE	274,63 €
1696	44	01.05-1.02.01.99.999	AGENZIA DELLE ENTRATE - RISCOSSIONE	CARTELLE DI PAGAMENTO ISCRITTE A RUOLO: N. 298R2982023001097197 4000-0 E N. 298R2982023001097207 5000-0	2009	4.031,33	-	-	4.031,33	SI	-	4.031,33	CORRENTE	4.031,33 €
1699	45	01.05-1.02.01.99.999	AGENZIA DELLE ENTRATE - RISCOSSIONE	CARTELLA DI PAGAMENTO ISCRITTA A RUOLO N. 29820230018944607001	2016	1.083,02	-	-	1.083,02	SI	-	1.083,02	CORRENTE	1.083,02 €
1712	46	83/27	AGENZIA DELLE ENTRATE - RISCOSSIONE	CARTELLA DI PAGAMENTO ISCRITTA A RUOLO N. 29820240003214444001	2016	1.516,18	-	-	1.516,18	SI	-	1.516,18	CORRENTE	1.516,18 €
13/DU	47	83	AGENZIA DELLE ENTRATE - RISCOSSIONE	CARTELLE DI PAGAMENTO ISCRITTE A RUOLO - 29820200000325654000 - 29820210005714781000 - 29120230001133859001 - 29820220021430148000 - 29820220021430047000 -	2011	12.722,88	-	-	12.722,88	SI	-	12.722,88	CORRENTE	12.722,88 €
693	48	110	EDIL SUD S.R.L.	CREDITO DA LOCAZIONE IMMOBILI - SENTENZA 142/2018 DEL TRIBUNALE DI SR R.G. 2267/2017	2017	420.188,74	5.502,60		425.691,34		-	425.691,34	CORRENTE	212.845,67 €

FASC OSL	N. ORDINE	CAPITOLO	CREDITORE NOME O RAGIONE SOCIALE	OGGETTO DELLA SPESA	EPOCA DEL DEBITO	IMPORTO PER SORTE CAPITALE	INTERESSI	ONERI ACCESSORI	TOTALE DEL DEBITO *	CAUSE DI PRELAZIONE	ACCONTI PAGATI	PAGAMENTI RESIDUI	OSSERVAZIONI **	ACCANTONAMENTO
	(1)	(2)	(3)	(4)	(5)	(6)	(7)	(8)	(9)	(10)	(11)	(12)	(13)	
1/DU	49	110	INPS - ISTITUTO NAZIONALE DELLA PREVIDENZA SOCIALE (GESTIONE EX INPDAP)	CREDITO DA CANONI DI LOCAZIONE IMMOBILI E INDENNITA' DI OCCUPAZIONE	2015	101.949,59	-	-	101.949,59		-	101.949,59	CORRENTE	50.974,80 €
126	50	66/10 2226	CANNARELLA VINCENZO	COMPETENZE PROFESSIONALI DISCIPLINARE. 4100 DEL 14/06/2006 - DECRETO PRESIDENZIALE N. 29 DEL 30/01/2006	2006	10.051,20	-	-	10.051,20	SI	-	10.051,20	CORRENTE	10.051,20 €
1724	51	01.05-1.02.01.99.999 CAP 83 ART. 27	AGENZIA DELLE ENTRATE - RISCOSSIONE	ISCRIZIONI A RUOLO ERARIO ED ENTI VARI - CARTELLA: CARTT. 29820240033024782000E	2007	536,76	-	-	536,76	SI	-	536,76	CORRENTE	536,76 €
38/DU	52	1010908 (37/9)	GIALLONGO GIUSEPPE	RISARCIMENTO DANNI DA SINISTRO STRADALE - SENTENZA N. 98/15 DEL GIUDICE DI PACE DI SIRACUSA R.G.A.C. 1420/2012--	2011	671,00	-	-	671,00		-	671,00	CORRENTE	335,50 €
39/DU	53	1010908 (37/9)	GIALLONGO VALENTINA	RISARCIMENTO DANNI DA SINISTRO STRADALE - SENTENZA N. 98/15 DEL GIUDICE DI PACE DI SIRACUSA R.G.A.C. 1420/2012--	2011	1.316,57	98,46	-	1.415,03		-	1.415,03	CORRENTE	707,52 €
43/DU	54	1010908 (37/9)	UNIPOLSAI ASSICURAZIONI S.P.A.	RISARCIMENTO DANNI DA SINISTRO STRADALE REFUSIONE QUOTA SOLIDALE - SENTENZA N. 362/2015 GIUDICE DI PACE DI LENTINI R.G. 114/2012	2011	3.497,48	-	-	3.497,48		-	3.497,48	CORRENTE	1.748,74 €
30/DU	55	01.05-1.02.01.99.999 CAP 83 ART. 27	AGENZIA DELLE ENTRATE - DIREZIONE PROVINCIALE DI CATANIA	AVVISO LIQUIDAZIONE DELL'IMPOSTA N. 2023/003/SC/000000432/0/003 - SENTENZA 432/2023 CORTE DI APPELLO DI CATANIA	2012	200,00	-	-	200,00	SI	-	200,00	CORRENTE	200,00 €
31/DU	56	01.05-1.02.01.99.999 CAP 83 ART. 27	AGENZIA DELLE ENTRATE - DIREZIONE PROVINCIALE DI CATANIA	AVVISO LIQUIDAZIONE DELL'IMPOSTA N. 2022/003/SC/000000777/0/002 - SENTENZA 777/2022 CORTE DI APPELLO DI CATANIA	2016	643,00	-	-	643,00	SI	-	643,00	CORRENTE	643,00 €
32/DU	57	01.05-1.02.01.99.999 CAP 83 ART. 27	AGENZIA DELLE ENTRATE - DIREZIONE PROVINCIALE DI CATANIA	AVVISO LIQUIDAZIONE DELL'IMPOSTA N. 2023/003/SC/000001255/0/001 - SENTENZA 1255/2023 CORTE DI APPELLO DI CATANIA	2016	485,00	-	-	485,00	SI	-	485,00	CORRENTE	485,00 €

FASC OSL	N. ORDINE	CAPITOLO	CREDITORE NOME O RAGIONE SOCIALE	OGGETTO DELLA SPESA	EPOCA DEL DEBITO	IMPORTO PER SORTE CAPITALE	INTERESSI	ONERI ACCESSORI	TOTALE DEL DEBITO *	CAUSE DI PRELAZIONE	ACCONTI PAGATI	PAGAMENTI RESIDUI	OSSERVAZIONI **	ACCANTONAMENTO
	(1)	(2)	(3)	(4)	(5)	(6)	(7)	(8)	(9)	(10)	(11)	(12)	(13)	
33/DU	58	01.05-1.02.01.99.999 CAP 83 ART. 27	AGENZIA DELLE ENTRATE - DIREZIONE PROVINCIALE DI SIRACUSA	AVVISO LIQUIDAZIONE DELL'IMPOSTA N. 2022/005/SC/00000427/0/002 - SENTENZA 427/2022 TRIBUNALE DI SIRACUSA	2012	208,75	-	-	208,75	SI	-	208,75	CORRENTE	208,75 €
1714	59	524/16	PECORELLA GIOVANNI	COMPENSI PROFESSIONALI DI CUI ALLA FATTURA 6/2014 - D.I. N. 4423 DEL TRIBUNALE DI PALERMO R.G. 14385/2023	2014	20.673,96	5.584,72	-	26.258,68	SI	-	26.258,68	INVESTIMENTO	26.258,68 €
1732	60	01.05-1.02.01.99.999 CAP 83 ART. 27	AGENZIA DELLE ENTRATE - RISCOSSIONE	CART. 29820240036641169000 0	2015	6.779,20	-	-	6.779,20	SI	-	6.779,20	CORRENTE	6.779,20 €
1745	61	01.05-1.02.01.99.999 CAP 83 ART. 27	AGENZIA DELLE ENTRATE - RISCOSSIONE	CART. 29820240037523962003 0	2015	432,20	-	-	432,20	SI	-	432,20	CORRENTE	432,20 €
1747	62	01.05-1.02.01.99.999 CAP 83 ART. 27	AGENZIA DELLE ENTRATE - RISCOSSIONE	CART. 29820250002701109000 0	2016	855,42	-	-	855,42	SI	-	855,42	CORRENTE	855,42 €
1748	63	01.05-1.02.01.99.999 CAP 83 ART. 27	AGENZIA DELLE ENTRATE - RISCOSSIONE	CART. 29820250002701008000 0	2016	604,74	-	-	604,74	SI	-	604,74	CORRENTE	604,74 €
1749	64	01.05-1.02.01.99.999 CAP 83 ART. 27	AGENZIA DELLE ENTRATE - RISCOSSIONE	CART. 29820250002700907000 0	2016	604,77	-	-	604,77	SI	-	604,77	CORRENTE	604,77 €
1750	65	01.05-1.02.01.99.999 CAP 83 ART. 27	AGENZIA DELLE ENTRATE - RISCOSSIONE	CART. 29820250002700806000 0	2016	290,98	-	-	290,98	SI	-	290,98	CORRENTE	290,98 €
1751	66	01.05-1.02.01.99.999 CAP 83 ART. 27	AGENZIA DELLE ENTRATE - RISCOSSIONE	CART. 29820250002700705000 0	2010	410,82	-	-	410,82	SI	-	410,82	CORRENTE	410,82 €
1729	67	01.05-1.02.01.99.999 CAP 83 ART. 27	AGENZIA DELLE ENTRATE - RISCOSSIONE	CARTT. 29820240033938513000 E 29820240033938412000	2007	939,76	-	-	939,76	SI	-	939,76	CORRENTE	939,76 €
45/DU	68	01.05-1.02.01.99.999 CAP 83 ART. 27	AGENZIA DELLE ENTRATE - DIREZIONE PROVINCIALE DI CATANIA	AVVISO LIQUIDAZIONE DELL'IMPOSTA N. 2023/003/SC/000001019/0/001 - SENTENZA 1019/2023 CORTE DI APPELLO DI CATANIA	2017	200,00	-	-	200,00	SI	-	200,00	CORRENTE	200,00 €

FASC OSL	N. ORDINE	CAPITOLO	CREDITORE NOME O RAGIONE SOCIALE	OGGETTO DELLA SPESA	EPOCA DEL DEBITO	IMPORTO PER SORTE CAPITALE	INTERESSI	ONERI ACCESSORI	TOTALE DEL DEBITO *	CAUSE DI PRELAZIONE	ACCONTI PAGATI	PAGAMENTI RESIDUI	OSSERVAZIONI **	ACCANTONAMENTO
	(1)	(2)	(3)	(4)	(5)	(6)	(7)	(8)	(9)	(10)	(11)	(12)	(13)	
46/DU	69	01.05-1.02.01.99.999 CAP 83 ART. 27	AGENZIA DELLE ENTRATE - DIREZIONE PROVINCIALE DI CATANIA	AVVISO LIQUIDAZIONE DELL'IMPOSTA N. 2023/003/SC/000001139/0/001 - SENTENZA 1139/2023 CORTE DI APPELLO DI CATANIA	2016	200,00	-	-	200,00	SI	-	200,00	CORRENTE	200,00 €
1688	70	01.05-1.02.01.99.999 CAP 83 ART. 27	AGENZIA DELLE ENTRATE - RISCOSSIONE	CARTT. 29820230010234547000E 29820230010234648000	2014	391,88	-	-	391,88	SI	-	391,88	CORRENTE	391,88 €
1754	71	01.05-1.02.01.99.999 CAP 83 ART. 27	AGENZIA DELLE ENTRATE - RISCOSSIONE	CART. 29820250004160191000	2013	499,73	-	-	499,73	SI	-	499,73	CORRENTE	499,73 €
	TOTALE PIANO DI ESTINZIONE								3.027.884,47					1.706.674,45 €
		VARIAZIONE DOPO PIANO DI ESTINZIONE												
568	72	110	DI RAO MAROTTA NICOLETTA FAILLA CARLOTTA DI RAO MAROTTA LIVIA DI RAO MAROTTA RUGGERO FAILLA FRANCESCO GIORGIO	OMESSO PAGAMENTO CANONI DI LOCAZIONE, RISARCIMENTO DANNI E SPESE ACCESSORIE	2016	37.339,34	53,98	-	37.393,32		-	37.393,32	CORRENTE	18.696,66 €
1757	73	01.05-1.02.01.99.999 CAP 83 ART. 27	AGENZIA DELLE ENTRATE - RISCOSSIONE	CART. 29820250005539831000	2012	15.668,62	-	-	15.668,62	SI	-	15.668,62	CORRENTE	15.668,62 €
55/DU	74	01.05-1.02.01.99.999 CAP 83 ART. 27	AGENZIA DELLE ENTRATE - DIREZIONE PROVINCIALE DI SIRACUSA - UFFICIO TERRITORIALE DI NOTO	AVVISO LIQUIDAZIONE DELL'IMPOSTA N. 2022/003/SC/00000967/0/001	2017	2.337,00	-	-	2.337,00	SI	-	2.337,00	CORRENTE	2.337,00 €
1759	75	01.05-1.02.01.99.999 CAP 83 ART. 27	AGENZIA DELLE ENTRATE - RISCOSSIONE	CART. 29720170004605426001	2014	389,03	-	-	389,03	SI	-	389,03	CORRENTE	389,03 €
1762	76	01.05-1.02.01.99.999 CAP 83 ART. 27	AGENZIA DELLE ENTRATE - RISCOSSIONE	CART. 29820250004665732000	2017	1.403,19	-	-	1.403,19	SI	-	1.403,19	CORRENTE	1.403,19 €
59/DU	77	01.05-1.02.01.99.999 CAP 83 ART. 27	AGENZIA DELLE ENTRATE - DIREZIONE PROVINCIALE DI CATANIA	AVVISO LIQUIDAZIONE DELL'IMPOSTA N. 2022/003/SC/000002138/0/001	2016	1.681,00	-	-	1.681,00	SI	-	1.681,00	CORRENTE	1.681,00 €

FASC OSL	N. ORDINE	CAPITOLO	CREDITORE NOME O RAGIONE SOCIALE	OGGETTO DELLA SPESA	EPOCA DEL DEBITO	IMPORTO PER SORTE CAPITALE	INTERESSI	ONERI ACCESSORI	TOTALE DEL DEBITO *	CAUSE DI PRELAZIONE	ACCONTI PAGATI	PAGAMENTI RESIDUI	OSSERVAZIONI **	ACCANTONAMENTO
	(1)	(2)	(3)	(4)	(5)	(6)	(7)	(8)	(9)	(10)	(11)	(12)	(13)	
62/DU	78	01.05-1.02.01.99.999 CAP 83 ART. 27	AGENZIA DELLE ENTRATE - DIREZIONE PROVINCIALE DI CATANIA	AVVISO LIQUIDAZIONE DELL'IMPOSTA N. 2024/003/SC/000000870/0/001 -	2011	200,00	-	-	200,00	SI	-	200,00	CORRENTE	200,00 €
64/DU	79	01.05-1.02.01.99.999 CAP 83 ART. 27	AGENZIA DELLE ENTRATE - DIREZIONE PROVINCIALE DI SIRACUSA	AVVISO LIQUIDAZIONE DELL'IMPOSTA N. 2022/005/SC/000002194/0/002 -	2009	15.669,75			15.669,75	SI		15.669,75	CORRENTE	15.669,75 €
66/DU	80	01.05-1.02.01.99.999 CAP 83 ART. 27	AGENZIA DELLE ENTRATE - DIREZIONE PROVINCIALE DI SIRACUSA	AVVISO LIQUIDAZIONE DELL'IMPOSTA N. 2022/005/SC/000002410/0/001 -	2017	426,75	-	-	426,75	SI	-	426,75	CORRENTE	426,75 €
1767	81	01.05-1.02.01.99.999 CAP 83 ART. 27	AGENZIA DELLE ENTRATE - RISCOSSIONE	CART. 29820250010794735000	2016	580,07	-	-	580,07	SI	-	580,07	CORRENTE	580,07 €
4/DU	82	716/2015	SINTESI S.P.A.	FATTURA INSOLUTA N. 15VFN0766 DEL 31/03/2015 - DD 73/2015	2015	- 23.913,33	-	-	- 23.913,33		-	- 23.913,33	CORRENTE	- 11.956,67 €

TOTALE VARIAZIONI DOPO PIANO DI ESTINZIONE	**51.835,40**	**45.095,40**
TOTALE RENDICONTO DOPO VARIAZIONI	**3.079.719,87 €**	**1.751.769,85 €**

ALLEGATO N. 2

2.2 DEBITI FUORI BILANCIO DI CUI ALL'ARTICOLO 194, COMMA 1 DEL TESTO UNICO PER SPESE DI INVESTIMENTO O SPESE CORRENTI MATURATE PRIMA DELL'8 NOVEMBRE 2001

FASC OSL	N. ORDINE	CREDITORE NOME O RAGIONE SOCIALE	OGGETTO DELLA SPESA	EPOCA DEL DEBITO	SORTE CAPITALE	INTERESSI	ONERI ACCESSORI	TOTALE	CAUSE DI PRELAZIONE	ACCONTI PAGATI	PAGAMENTI RESIDUI	OSSERVAZIONI **	ACCANTONAMENTO
	(1)	(2)	(3)	(4)	(5)	(6)	(7)	(8)	(9)	(10)	(11)	(12)	
105	1	SICS SPA	CREDITO DA ESECUZIONE APPALTO PUBBLICO - D.I. 3031/2017 DEL TRIBUNALE ORDINARIO DI CATANIA - SEZIONE SPECIALIZZATA IN MATERIA DI IMPRESA R.G. 4398/2017	2017	593.993,98	3.708,27	2.606,47	600.308,72		-	600.308,72	INVESTIMENTO	300.154,36
160	2	GEN COSTRUZIONI SRL	INTERESSI PER RITARDATO PAGAMENTO FATTURE LAVORI PUBBLICI - DECRETO INGIUNTIVO N. 744/2015 - TRIBUNALE DI SIRACUSA R.G. 2065/2015	2015	12.910,32	-	1.496,98	14.407,30		-	14.407,30	INVESTIMENTO	7.203,65 €
1465	3	GIONFRIDDO ANTONELLO	LAVORI SOMMA URGENZA AI SENSI DELL'ART. 163 DEL D.LGS 50/2016 SULLA S.P. 14	2017	3.644,14	-	-	3.644,14		-	3.644,14	INVESTIMENTO	1.822,07 €
1459	4	IMPRESA ASAR COSTRUZIONI S.R.L.	CREDITO DA ESECUZIONE APPALTO PUBBLICO - D.I. 173/2017 DEL GIUDICE DI PACE DI SIRACUSA R.G. 332/2017	2010	4.943,70	443,64	1.045,93	6.433,27		-	6.433,27	INVESTIMENTO	3.216,64 €

FASC OSL	N. ORDINE	CREDITORE NOME O RAGIONE SOCIALE	OGGETTO DELLA SPESA	EPOCA DEL DEBITO	SORTE CAPITALE	INTERESSI	ONERI ACCESSORI	TOTALE	CAUSE DI PRELAZIONE	ACCONTI PAGATI	PAGAMENTI RESIDUI	OSSERVAZIONI **	ACCANTONAMENTO
	(1)	(2)	(3)	(4)	(5)	(6)	(7)	(8)	(9)	(10)	(11)	(12)	
1594	5	MARINO ANTONINO	CREDITO DA ESECUZIONE CONTRATTO DI APPALTO DEL 13/01/2011	2013	44.294,77	-	-	44.294,77	SI	-	44.294,77	INVESTIMENTO	44.294,77 €
1701	6	SPERANZA CORRADINA MARIA ASSUNTA	COMPETENZE PROFESSIONALI ING. SQUASI - LODO ARBITRALE DEL 31/03/2015 - SENTENZA N. 228/2020 CORTE DI APPELLO DI CATANIA R.G. 867/2015	2015	72.720,56	-	6.942,49	79.663,05	SI	-	79.663,05	INVESTIMENTO	79.663,05 €
2/DU	7	TELECOM ITALIA S.P.A.	ONERI DI SPOSTAMENTO IMPIANTI PER LAVORI NEL NODO DI NOTO LUNGO LA SP 19 - D.I. 1267/2018 TRIBUNALE DI SIRACUSA R.G. 2578/2018	2016	65.066,22	6.798,12	-	71.864,34		-	71.864,34	INVESTIMENTO	35.932,17 €
1753	8	GEA S.R.L. IN LIQUIDAZIONE	RISARCIMENTO DANNI DA RISOLUZIONE APPALTO PUBBLICO - SENTENZA N. 197/2021 TRIB. DI SR R.G. 4358/2010 - SENT. N. 870/2024 CORTE D'APPELLO DI CATANIA R.G. 169/2021	2010	125.685,62	22.370,45	35.806,07	183.862,14		-	183.862,14	INVESTIMENTO	91.931,07 €
TOTALE								1.004.477,73			1.004.477,73		564.217,78

FASC OSL	N. ORDINE	CREDITORE NOME O RAGIONE SOCIALE	OGGETTO DELLA SPESA	EPOCA DEL DEBITO	SORTE CAPITALE	INTERESSI	ONERI ACCESSORI	TOTALE	CAUSE DI PRELAZIONE	ACCONTI PAGATI	PAGAMENTI RESIDUI	OSSERVAZIONI **	ACCANTONAMENTO
	(1)	(2)	(3)	(4)	(5)	(6)	(7)	(8)	(9)	(10)	(11)	(12)	

VARIAZIONE DOPO PIANO DI ESTINZIONE

2/DU	7	TELECOM ITALIA S.P.A.	ONERI DI SPOSTAMENTO IMPIANTI PER LAVORI NEL NODO DI NOTO LUNGO LA SP 19 - D.I. 1267/2018 TRIBUNALE DI SIRACUSA R.G. 2578/2018	2016	- 65.066,22	- 6.798,12	-	- 71.864,34		-	- 71.864,34	INVESTIMENTO	- 35.932,17 €
			TOTALE RENDICONTO DOPO VARIAZIONE					**932.613,39**			**932.613,39**		**528.285,61 €**

TOTALE (COLONNA 8) 932.613,39

ALLEGATO N. 3

2.3 DEBITI FUORI BILANCIO DI CUI ALL'ARTICOLO 194, COMMA 1 DEL TESTO UNICO
PER SPESE CORRENTI MATURATE DOPO L'8 NOVEMBRE 2001

FASC OSL	N. ORDINE	CREDITORE NOME O RAGIONE SOCIALE	OGGETTO DELLA SPESA	EPOCA DEL DEBITO	SORTE CAPITALE	INTERESSI	ONERI ACCESSORI	TOTALE	CAUSE DI PRELAZIONE	ACCONTI PAGATI	PAGAMENTI RESIDUI	OSSERVAZIONI	ACCANTONAMENTO
	(1)	(2)	(3)	(4)	(5)	(6)	(7)	(8)	(9)	(10)	(11)	(12)	
38	1	ROMANO DOROTEA	INCARICO PROF.LE IN DIFESA DELL'ENTE - DECRETO PRESIDENZIALE N. 127 DEL 04/08/2011	2011	1.344,20	-	-	1.344,20	PROFESSIONISTA	-	1.344,20		1.344,20
372	2	C.V.A. TRADING SRL A SU	CREDITI ADDIZIONALE PROVINCIALE ALL'ACCISA SULL'ENERGIA ELETTRICA	2014	273,57	-	-	273,57		-	273,57		136,78
211	3	APPALTI E COSTRUZ. BOCCADIFUOCO SRL	LAVORI SOMMA URGENZA RIMOZIONE MATERIALE DALLE SS.PP. ZONA CENTRO - PIOGGE TORRENZIALI 8 E 9 SETTEMBRE 2015 - D.I. 549/2016 TRIBUNALE DI SIRACUSA R.G. 1352/2016	2015	21.001,42	3.423,66	1.407,36	25.832,44		-	25.832,44		12.916,22
226	4	NON SOLO CERAMICA DI CARUSO CONCETTO	RESTITUZIONE SOMMA PER SVINCOLO DEPOSITO CAUZIONALE DEPOSITATO IL 05/04/2013 -CAUZIONE PER REALIZZAZIONE VARCO SP 9	2013	1.000,00	-	-	1.000,00		-	1.000,00		500,00
221	5	ASP 8 SIRACUSA	CREDITI DERIVANTI FATTURE INSOLUTE PER VISITE FISCALI AI DIPENDENTI	2010	82.883,37	-	-	82.883,37		-	82.883,37		41.441,68
333	6	LUMINOSO MAURIZIO	INCARICO PROF.LE IN DIFESA DELL'ENTE - DELIB. DI G.P. N. 59 DEL 20/12/2013	2013	2.998,63	-	-	2.998,63	PROFESSIONISTA	-	2.998,63		2.998,63
1035	7	COMUNE DI SIRACUSA	COMPARTECIPAZIONE SPESE REALIZZAZIONE MONUMENTO DI ARCHIMEDE	2010	30.000,00	-	-	30.000,00		-	30.000,00		15.000,00
1447	8	COMUNE DI SIRACUSA	CANONE COSAP ANNI 2016-2017	2016	1.034,00	-	-	1.034,00	IMPOSTE	-	1.034,00		1.034,00
1449	9	COMUNE DI AUGUSTA	IMPOSTA IMU ANNO 2013	2013	10.067,80	-	-	10.067,80	IMPOSTE	-	10.067,80		10.067,80
1481	10	TRIBULATO ANTONINO	REFUSIONE SPESE DI LITE DISTRATTE SENTENZA 2110/2017 (2131/2019) CORTE DI APPELLO DI CATANIA R.G. 1157/2013	2013	27.956,74	-	-	27.956,74		-	27.956,74		13.978,37
1481	11	COMUNE DI SORTINO	TASI ANNO 2014	2014	137,00	-	-	137,00	IMPOSTE	-	137,00		137,00
1458	12	COMUNE DI SORTINO	IMU ANNO 2014	2014	936,00	-	-	936,00	IMPOSTE	-	936,00		936,00

FASC OSL	N. ORDINE	CREDITORE NOME O RAGIONE SOCIALE	OGGETTO DELLA SPESA	EPOCA DEL DEBITO	SORTE CAPITALE	INTERESSI	ONERI ACCESSORI	TOTALE	CAUSE DI PRELAZIONE	ACCONTI PAGATI	PAGAMENTI RESIDUI	OSSERVAZIONI	ACCANTONAMENTO
	(1)	(2)	(3)	(4)	(5)	(6)	(7)	(8)	(9)	(10)	(11)	(12)	
1474	13	COMUNE DI PACHINO	REFUSIONE SPESE PROCESSUALI - SENTENZA N. 1612/2018 TRIBUNALE DI SIRACUSA R.G. 3621/2016	2016	1.913,60	-	-	1.913,60		-	1.913,60		956,80
1476	14	COMUNE DI PACHINO	REFUSIONE SPESE PROCESSUALI - SENTENZA N. 1224/2019 TRIBUNALE DI SIRACUSA R.G. 2241/2017	2017	1.240,00	-	-	1.240,00		-	1.240,00		620,00
1476	15	LO PRESTI GIOVANNI	INCARICO PROFESSIONALE IN DIFESA DELL'ENTE- DECRETO PRESIDENZIALE 75/2011 - GIUDIZIO 1310/2008	2008	697,84	-	-	697,84	PROFESSIONISTA	-	697,84		697,84
1616	16	INFANTINO ROSALBA	CREDITO DA SENTENZA 544/2017 DELLA CORTE DI APPELLO DI CATANIA - SEZ. LAVORO R.G. 1220/2012	2009	4.102,18	-	3.873,88	7.976,06	CREDITO DA LAVORO DIPENDENTE	-	7.976,06		6.039,12
1501	17	ROCCARO GIUSEPPE	RISARCIMENTO DANNI DA SINISTRO STRADALE SENTENZA 1943/2018 DEL TRIBUNALE DI SIRACUSA R.G. 6622/2016	2012	4.015,65	437,25	4.316,99	8.769,89		-	8.769,89		4.384,95
1544	18	COMUNE DI SORTINO	IMU - TASI ANNO 2015	2015	1.103,00	-	-	1.103,00	IMPOSTE	-	1.103,00		1.103,00
1527	19	MINISTERO DELL'INTERNO - ALBO NAZIONALE DEI SEGRETARI COMUNALI E PROVINCIALI	COMPETENZE STIPENDIALI ANTICIPATE PER REGGENZA SEGRETARIA FRANCESCA GANCI NOVEMBRE 2016	2016	8.612,65	-	-	8.612,65		-	8.612,65		4.306,33
1568	20	SCORPO CORRADINA	RIMBORSO IMPOSTA REGISTRAZIONE D.I. 1033/2015 DEL TRIBUNALE DI SIRACUSA	2015	1.829,50	-	-	1.829,50		-	1.829,50		914,75
1630	21	COMUNE DI CASSARO	TARI ANNO 2017	2017	273,57	-	-	273,57	IMPOSTE	-	273,57		273,57
1636	22	OSL DEL COMUNE DI CASSARO	TARI ANNI 2014/2015/2016	2014	930,71	-	-	930,71	IMPOSTE	-	930,71		930,71
1626	23	COMUNE DI SORTINO	IMU - TASI ANNO 2016	2016	1.320,00	-	-	1.320,00	IMPOSTE	-	1.320,00		1.320,00
1639/A	24	COMUNE DI LENTINI - TRIBUTI LOCALI	IMU ANNO 2016	2016	6.528,00	-	-	6.528,00	IMPOSTE	-	6.528,00		6.528,00
1639/B	25	COMUNE DI LENTINI - TRIBUTI LOCALI	TASI ANNO 2016	2016	503,00	-	-	503,00	IMPOSTE	-	503,00		503,00
1654	26	COMUNE DI SORTINO	IMU - TASI ANNO 2017	2017	1.306,00	-	-	1.306,00	IMPOSTE	-	1.306,00		1.306,00

FASC OSL	N. ORDINE	CREDITORE NOME O RAGIONE SOCIALE	OGGETTO DELLA SPESA	EPOCA DEL DEBITO	SORTE CAPITALE	INTERESSI	ONERI ACCESSORI	TOTALE	CAUSE DI PRELAZIONE	ACCONTI PAGATI	PAGAMENTI RESIDUI	OSSERVAZIONI	ACCANTONAMENTO
	(1)	(2)	(3)	(4)	(5)	(6)	(7)	(8)	(9)	(10)	(11)	(12)	
1641	27	I.N.P.G.I. - ISTITUTO NAZIONALE DI PREVIDENZA DEI GIORNALISTI ITALIANI "GIOVANNI AMENDOLA"	CONTRIBUTI OBBLIGATORI ASSICURATIVI E SANZIONI CIVILI DOVUTI ALLA GESTIONE SOSTITUTIVA A.G.O. -SENTENZA TRIB. ROMA SEZ. LAVORO 4451/2020 R.G. 15284/2019	2016	4.068,05	-	-	4.068,05	CREDITO DA LAVORO DIPENDENTE + spese	-	4.068,05		3.232,00
1131	28	COMUNE DI FERLA	IMU ANNI DAL 2014-2018	2014	9.960,78	-	-	9.960,78	IMPOSTE	-	9.960,78		9.960,78
1132	29	COMUNE DI FERLA	TASI ANNI DAL 2014-2018	2014	1.491,00	-	-	1.491,00	IMPOSTE	-	1.491,00		1.491,00
1665	30	COMUNE DI CASSARO	IMU - TASI ANNO 2017	2017	2.954,00	-	-	2.954,00	IMPOSTE	-	2.954,00		2.954,00
1675	31	CASTORINA GABRIELE	REFUSIONE SPESE PROCESSUALI - SENTENZA N. 812/2022 DELLA CORTE DI APPELLO DI CATANIA - SEZIONE LAVORO - R.G. 787/2019	2010	7.774,00	-	-	7.774,00	PROFESSIONISTA	-	7.774,00		7.774,00
1676	32	GAROFALO SEBASTIANO D'ANGELO IOSE'	RISARCIMENTO DANNI DA SENTENZA N. 780/2022 DELLA CORTE DI APPELLO DI CATANIA R.G. 546/2020	2012	440.151,08	24.909,54	18.863,70	483.924,32		-	483.924,32		241.962,16
1686	33	TARASCIO GIUSEPPE	INCARICO PROFESSIONALE IN DIFESA DELL'ENTE - DELIBERAZIONE G.P. 106 DEL 26/04/2012	2012	2.783,67	-	-	2.783,67	PROFESSIONISTA	-	2.783,67		2.783,67
1689	34	CARAMAGNO ALDO	INCARICO PROFESSIONALE IN DIFESA DELL'ENTE- DECRETO PRES. 52 DEL 26/04/2012 - DISCIPLINARE DEL 18/06/2012	2012	10.188,36	-	-	10.188,36	PROFESSIONISTA	-	10.188,36		10.188,36
1710/C	35	PANTANO MASSIMILIANO	CREDITO DERIVANTE DA SENTENZA N. 967/2022 DEL TRIBUNALE DI SIRACUSA RG 2990/2017 E SENTENZA N. 1019/2023 DELLA CORTE DI APPELLO DI CATANIA RG 947/2022	2012	22.552,80	81,57	-	22.634,37	PROFESSIONISTA	-	22.634,37		22.634,37
16/DU	36	ALCAMO SALVATORE	RISARCIMENTO DANNI DA SINISTRO STRADALE - SENTENZA N.706/2021 CORTE DI APPELLO DI CATANIA - R.G. 1449/2016	2011	34.868,66	2.584,20	-	37.452,86		-	37.452,86		18.726,43
17/DU	37	CACOPARDO ANTONELLA	REFUSIONE SPESE DI GIUDIZIO IN FAVORE DELL'AVVOCATO DISTRATTARIO - SENTENZA N.706/2021 CORTE DI APPELLO DI CATANIA - R.G. 1449/2016	2011	13.775,44	-	-	13.775,44	PROFESSIONISTA	-	13.775,44		13.775,44

FASC OSL	N. ORDINE	CREDITORE NOME O RAGIONE SOCIALE	OGGETTO DELLA SPESA	EPOCA DEL DEBITO	SORTE CAPITALE	INTERESSI	ONERI ACCESSORI	TOTALE	CAUSE DI PRELAZIONE	ACCONTI PAGATI	PAGAMENTI RESIDUI	OSSERVAZIONI	ACCANTONAMENTO
	(1)	(2)	(3)	(4)	(5)	(6)	(7)	(8)	(9)	(10)	(11)	(12)	
1666	38	AGENZIA DELLE ENTRATE - RISCOSSIONE	ISCRIZIONI A RUOLO ERARIO ED ENTI VARI - CARTELLA 29820220022475384 000	2017	3.055,88	-	-	3.055,88	IMPOSTE	-	3.055,88		3.055,88
1702	39	MESSINA LINDA MESSINA MILENA	INCARICO PROFESSIONALE IN DIFESA DELL'ENTE - DELIB. G.P.401/1997	1997	1.174,89	-	-	1.174,89	PROFESSIONISTA	-	1.174,89		1.174,89
354/9	40	MESSINA LINDA MESSINA MILENA	INCARICO PROFESSIONALE PER DIFESA DELL'ENTE - DELIB. G.P. 3/2006	2006	5.333,80	-	-	5.333,80	PROFESSIONISTA	-	5.333,80		5.333,80
354/10	41	MESSINA LINDA MESSINA MILENA	INCARICO PROFESSIONALR PER DIFESA DELL'ENTE - - DELIB. G.P.340/2007	2007	289,23	-	-	289,23	PROFESSIONISTA	-	289,23		289,23
354/11	42	MESSINA LINDA MESSINA MILENA	INCARICO PROFESSIONALE PER DIFESA DELL'ENTE - DELIB. G.P.385/1998	1998	825,96	-	-	825,96	PROFESSIONISTA	-	825,96		825,96
354/12	43	MESSINA LINDA MESSINA MILENA	INCARICO PROFESSIONALE PER DIFESA DELL'ENTE - DELIB. G.P.100/2006	2006	264,47	-	-	264,47	PROFESSIONISTA	-	264,47		264,47
354/14	44	MESSINA LINDA MESSINA MILENA	INCARICO PROFESSIONALE PER DIFESA DELL'ENTE - DELIB. G.P.35/2008	2008	286,97	-	-	286,97	PROFESSIONISTA	-	286,97		286,97
354/19	45	MESSINA LINDA MESSINA MILENA	INCARICO PROFESSIONALE PER DIFESA DELL'ENTE - DELIB. G.P. 127/2008	2008	810,87	-	-	810,87	PROFESSIONISTA	-	810,87		810,87
354/20	46	MESSINA LINDA MESSINA MILENA	INCARICO PROFESSIONALE PER DIFESA DELL'ENTE - DELIB. G.P. 264/2002	2002	2.951,40	-	-	2.951,40	PROFESSIONISTA	-	2.951,40		2.951,40
354/21	47	MESSINA LINDA MESSINA MILENA	INCARICO PROFESSIONALE PER DIFESA DELL'ENTE - DELIB. G.P. 730/2003	2003	5.420,09	-	-	5.420,09	PROFESSIONISTA	-	5.420,09		5.420,09
354/24	48	MESSINA LINDA MESSINA MILENA	INCARICO PROFESSIONALE PER DIFESA DELL'ENTE - DELIB. G.P. 649/2003	2003	228,24	-	-	228,24	PROFESSIONISTA	-	228,24		228,24
354/27	49	MESSINA LINDA MESSINA MILENA	INCARICO PROFESSIONALE PER DIFESA DELL'ENTE - DELIB. G.P. 558/2000	2000	978,05	-	-	978,05	PROFESSIONISTA	-	978,05		978,05
354/28	50	MESSINA LINDA MESSINA MILENA	INCARICO PROFESSIONALE PER DIFESA DELL'ENTE - DELIB. G.P. 324/2004	2004	1.014,85	-	-	1.014,85	PROFESSIONISTA	-	1.014,85		1.014,85
354/32	51	MESSINA LINDA MESSINA MILENA	INCARICO PROFESSIONALE PER DIFESA DELL'ENTE - DETERM PRES. 86/2003	2003	448,08	-	-	448,08	PROFESSIONISTA	-	448,08		448,08
354/33	52	MESSINA LINDA MESSINA MILENA	INCARICO PROFESSIONALE PER DIFESA DELL'ENTE - DELIB. G.P. N. 34/2003 E N. 303/2003	2003	352,09	-	-	352,09	PROFESSIONISTA	-	352,09		352,09
354/34	53	MESSINA LINDA MESSINA MILENA	INCARICO PROFESSIONALE PER DIFESA DELL'ENTE - DELIB. G.P.236/2002 E 103/2003	2002	5.992,99	-	-	5.992,99	PROFESSIONISTA	-	5.992,99		5.992,99
354/35	54	MESSINA LINDA MESSINA MILENA	INCARICO PROFESSIONALE PER DIFESA DELL'ENTE - DELIB. G.P.181/2003	2003	689,79	-	-	689,79	PROFESSIONISTA	-	689,79		689,79

FASC OSL	N. ORDINE	CREDITORE NOME O RAGIONE SOCIALE	OGGETTO DELLA SPESA	EPOCA DEL DEBITO	SORTE CAPITALE	INTERESSI	ONERI ACCESSORI	TOTALE	CAUSE DI PRELAZIONE	ACCONTI PAGATI	PAGAMENTI RESIDUI	OSSERVAZIONI	ACCANTONAMENTO
	(1)	(2)	(3)	(4)	(5)	(6)	(7)	(8)	(9)	(10)	(11)	(12)	
354/37	55	MESSINA LINDA MESSINA MILENA	INCARICO PROFESSIONALE PER DIFESA DELL'ENTE - DELIB. G.P.692/1995	1995	997,13	-	-	997,13	PROFESSIONISTA	-	997,13		997,13
354/38	56	MESSINA LINDA MESSINA MILENA	INCARICO PROFESSIONALE PER DIFESA DELL'ENTE - DELIB. G.P.693/1995	1995	1.018,03	-	-	1.018,03	PROFESSIONISTA	-	1.018,03		1.018,03
354/39	57	MESSINA LINDA MESSINA MILENA	INCARICO PROFESSIONALE PER DIFESA DELL'ENTE - DELIB. G.P.694/1995	1995	997,13	-	-	997,13	PROFESSIONISTA	-	997,13		997,13
354/40	58	MESSINA LINDA MESSINA MILENA	INCARICO PROFESSIONALE PER DIFESA DELL'ENTE - DELIB. G.P.393/2001	2001	765,28	-	-	765,28	PROFESSIONISTA	-	765,28		765,28
354/41	59	MESSINA LINDA MESSINA MILENA	INCARICO PROFESSIONALE PER DIFESA DELL'ENTE - DELIB. G.P.392/2001	2001	765,28	-	-	765,28	PROFESSIONISTA	-	765,28		765,28
1703	60	AGENZIA DELLE ENTRATE - RISCOSSIONE	ISCRIZIONI A RUOLO ERARIO ED ENTI VARI - CARTELLA 29820230021262327000 0	2017	1.698,76	-	-	1.698,76	IMPOSTE	-	1.698,76		1.698,76
354/46	61	MESSINA LINDA MESSINA MILENA	INCARICO PROFESSIONALE PER DIFESA DELL'ENTE - DETERM. PRES. 176/2003	2003	316,66	-	-	316,66	PROFESSIONISTA	-	316,66		316,66
354/47	62	MESSINA LINDA MESSINA MILENA	INCARICO PROFESSIONALE PER DIFESA DELL'ENTE - DELIB. G.P.456/2002	2002	3.822,85	-	-	3.822,85	PROFESSIONISTA	-	3.822,85		3.822,85
354/48	63	MESSINA LINDA MESSINA MILENA	INCARICO PROFESSIONALE PER DIFESA DELL'ENTE - DELIB. G.P.455/2002	2002	3.630,09	-	-	3.630,09	PROFESSIONISTA	-	3.630,09		3.630,09
354/49	64	MESSINA LINDA MESSINA MILENA	INCARICO PROFESSIONALE PER DIFESA DELL'ENTE - DELIB. G.P. 158/2003	2003	1.493,17	-	-	1.493,17	PROFESSIONISTA	-	1.493,17		1.493,17
354/50	65	MESSINA LINDA MESSINA MILENA	INCARICO PROFESSIONALE PER DIFESA DELL'ENTE - DELIB. G.P. 1215/1997	1997	415,11	-	-	415,11	PROFESSIONISTA	-	415,11		415,11
354/52	66	MESSINA LINDA MESSINA MILENA	INCARICO PROFESSIONALE PER DIFESA DELL'ENTE - DELIB. G.P. 465/2001	2001	688,93	-	-	688,93	PROFESSIONISTA	-	688,93		688,93
354/53	67	MESSINA LINDA MESSINA MILENA	INCARICO PROFESSIONALE PER DIFESA DELL'ENTE - DELIB. G.P. 2/2000	2000	847,96	-	-	847,96	PROFESSIONISTA	-	847,96		847,96
354/54	68	MESSINA LINDA MESSINA MILENA	INCARICO PROFESSIONALE PER DIFESA DELL'ENTE - DELIB. G.P. 393/1999	1999	2.321,70	-	-	2.321,70	PROFESSIONISTA	-	2.321,70		2.321,70
354/56	69	MESSINA LINDA MESSINA MILENA	INCARICO PROFESSIONALE PER DIFESA DELL'ENTE - DELIB. G.P. 122/1999	1999	458,01	-	-	458,01	PROFESSIONISTA	-	458,01		458,01
354/58	70	MESSINA LINDA MESSINA MILENA	INCARICO PROFESSIONALE PER DIFESA DELL'ENTE - DETERM. PRESID. 250/2001	2001	1.115,26	-	-	1.115,26	PROFESSIONISTA	-	1.115,26		1.115,26
354/60	71	MESSINA LINDA MESSINA MILENA	INCARICO PROFESSIONALE PER DIFESA DELL'ENTE - DELIB. G.P. 949/1999	1999	1.176,56	-	-	1.176,56	PROFESSIONISTA	-	1.176,56		1.176,56

FASC OSL	N. ORDINE	CREDITORE NOME O RAGIONE SOCIALE	OGGETTO DELLA SPESA	EPOCA DEL DEBITO	SORTE CAPITALE	INTERESSI	ONERI ACCESSORI	TOTALE	CAUSE DI PRELAZIONE	ACCONTI PAGATI	PAGAMENTI RESIDUI	OSSERVAZIONI	ACCANTONAMENTO
	(1)	(2)	(3)	(4)	(5)	(6)	(7)	(8)	(9)	(10)	(11)	(12)	
26/DU	72	VICINANZA ANGELO	REFUSIONE SPESE PROCESSUALI AL PROCURATORE ANTISTATARIO - D.I. 2378/2018 TRIBUNALE DI SIRACUSA R.G. 6247/2018	2015	933,42	-	-	933,42	PROFESSIONISTA	-	933,42		933,42
354/63	73	MESSINA LINDA MESSINA MILENA	INCARICO PROFESSIONALE PER DIFESA DELL'ENTE - DELIB. G.P. 857/1998 E 1357/2000	1998	276,26	-	-	276,26	PROFESSIONISTA	-	276,26		276,26
354/67	74	MESSINA LINDA MESSINA MILENA	INCARICO PROFESSIONALE PER DIFESA DELL'ENTE - DELIB. G.P. DELIB. G.P.348/1997	1997	1.447,87	-	-	1.447,87	PROFESSIONISTA	-	1.447,87		1.447,87
27-B/DU	75	VICINANZA ANGELO	REFUSIONE SPESE PROCESSUALI AL PROCURATORE ANTISTATARIO - D.I. 949/2018 TRIBUNALE DI SIRACUSA R.G. 3145/2016	2016	933,42	-	-	933,42	PROFESSIONISTA	-	933,42		933,42
28-B/DU	76	VICINANZA ANGELO	REFUSIONE SPESE PROCESSUALI AL PROCURATORE ANTISTATARIO - D.I. 1444/2015 TRIBUNALE DI SIRACUSA R.G. 5336/2015	2015	933,42	-	-	933,42	PROFESSIONISTA	-	933,42		933,42
1734	77	UCCIARDO DANIELE	SENTENZA N. 2156/2024 DEL TRIBUNALE DI SIRACUSA R.G. 1289/2015-- RISARCIMENTO DANNI DA SINISTRO STRADALE	2015	172.516,25	-	-	172.516,25		-	172.516,25		86.258,13
1742	78	SALVI MARZIO	REFUSIONE SPESE LEGALI ALL'AVVOCATO DISTRATTARIO GIUSTE - SENTENZA TRIBUNALE DI SR - SETTORE LAVORO N. 9721/2018 R.G. 2874/2017 - SENTENZA TRIBUNALE DI SR - SEZIONE LAVORO N. 782/2022 R.G. 3259/2018 - SENTENZA CORTE DI APPELLO DI CATANIA - SEZIONE LAVORO N. 1333/2023 R.G. 727/2022 - -	2017	16.779,88	-	-	16.779,88	PROFESSIONISTA	-	16.779,88		16.779,88
1746	79	SCHIAVONE MASSMO	RIMBORSO SPESE DI C.T.U. - RIVALSA - DECRETO DI LIQUIDAZIONE 1808/2017 TRIBUNALE DI SIRACUSA - SEZIONE LAVORO R.G. 458/2014	2017	923,69	-	-	923,69		-	923,69		461,85

FASC OSL	N. ORDINE	CREDITORE NOME O RAGIONE SOCIALE	OGGETTO DELLA SPESA	EPOCA DEL DEBITO	SORTE CAPITALE	INTERESSI	ONERI ACCESSORI	TOTALE	CAUSE DI PRELAZIONE	ACCONTI PAGATI	PAGAMENTI RESIDUI	OSSERVAZIONI	ACCANTONAMENTO
	(1)	(2)	(3)	(4)	(5)	(6)	(7)	(8)	(9)	(10)	(11)	(12)	
1743	80	EURO IMMOBILIARE S.R.L.	CANONI LOCAZIONE E RISARCIMENTO DANNI - SENTENZA N. 1038/2021 DELLA CORTE D'APPELLO DI CATANIA R.G. 1192/2020	2014	38.444,52	435,48	4.826,05	43.706,05		-	43.706,05		21.853,03
1736	81	PROMOECO SME S.R.L.	SALDO FATTURA N. 2 DEL 28/02/2012, SALDO FATTURA N. 3 DEL 12/05/2012, SALDO FATTURA N. 2 DEL 11/03/2013	2012	4.329,92	-	-	4.329,92		-	4.329,92		2.164,96
			TOTALE					**1.119.900,16**		**-**	**1.119.900,16**		**650.544,76**

VARIAZIONE DOPO PIANO DI ESTINZIONE

1756	82	AGENZIA DELLE ENTRATE - RISCOSSIONE	CART. 29820250004665631000 0 E AVVISI DI ACCERTAMENTO N. 457, 458, 459, 460, 462, 464, 466,468, 470, 472, 486, 488	2007	5.487,95	-	-	5.487,95	SI	-	5.487,95	CORRENTE	5.487,95 €
1557	83	AGENZIA DELLE ENTRATE - RISCOSSIONE	CART. 29320190018036689010	2006	27.748,30	-	-	27.748,30	SI	-	27.748,30	CORRENTE	27.748,30 €
1763	84	RIZZONE TIZIANA	OCCUPAZIONE SUOLO PRIVATO CON CABINA DI RILEVAMENTO ATMOSFERICO	2016	4.320,00	-	-	4.320,00		-	4.320,00	CORRENTE	2.160,00 €
	85	TORTURA GIOVANNA	SENTENZA N. 1966/2019 DEL TRIBUNALE DI SIRACUSA R.G. 1098/2016	2016	1.500,00	5,80	-	1.505,80		-	1.505,80	CORRENTE	752,90 €
1765	86	AGENZIA DELLE ENTRATE - RISCOSSIONE	CARTELLE 29320120043136312 001, 29320130020975304 001, 29320160049724777 001, 29320160070630470 002, 29320170024967352 002, 29320190020814157 001, 29320190021236806 001, 29320220019943340 001	2006	8.152,26		-	8.152,26	SI	-	8.152,26	CORRENTE	8.152,26 €
		TOTALE VARIAZIONE DOPO PIANO DI ESTINZIONE						**47.214,31**	**-**	**-**	**47.214,31**	**-**	**44.301,41**
		TOTALE RENDICONTO DOPO VARIAZIONE						**1.167.114,47**	**-**	**-**	**1.167.114,47**	**-**	**694.846,17**

LIBERO CONSORZIO COMUNALE DI SIRACUSA

DELIBERAZIONE DELLA COMMISSIONE STRAORDINARIA DI LIQUIDAZIONE
(nominata con D.P.R. 12.07.2018, ai sensi dell'art. 252 del D.Lgs n. 267/00)

N. 19 DEL 17 MARZO 2026

Oggetto: Ricognizione definitiva debiti transatti ammessi alla massa passiva della gestione di Liquidazione.

L'anno duemilaventisei il giorno diciassette del mese di marzo alle ore 16:00 e segg., in teleconferenza il Dott. Filippo Romano, giusta deliberazione OSL n. 133 del 2 maggio 2022, e presso la sede del Libero Consorzio Comunale di Siracusa il Dott. Gioacchino Guarrera ed il Dott. Angelo Scandura, si è riunita la Commissione Straordinaria di Liquidazione, nominata con D.P.R del 12.07.2018, su proposta del Ministro dell'Interno, ai sensi dell'art. 252 del D.Lgs n. 267/00, con l'intervento dei signori

COMPONENTI LA COMMISSIONE	PRESENTE	ASSENTE
ROMANO dott. FILIPPO (Prefetto) Presidente	Teleconferenza	
GUARRERA dott. GIOACCHINO SALVATORE	X	
SCANDURA dott. ANGELO	X	

LA COMMISSIONE STRAORDINARIA DI LIQUIDAZIONE

Premesso che:

- con deliberazione del Commissario Straordinario con i poteri del Consiglio Provinciale n. 15 del 11.05.2018, esecutiva, è stato dichiarato il dissesto finanziario del Libero Consorzio Comunale di Siracusa (SR);

- con Decreto del Presidente della Repubblica in data 12 luglio 2018 è stata nominata la Commissione Straordinaria di Liquidazione per l'amministrazione della gestione e dell'indebitamento pregresso, nonché per l'adozione di tutti i provvedimenti per l'estinzione dei debiti dell'ente;

- in data 19 luglio 2018 il suddetto decreto è stato formalmente notificato ai componenti dell'Organo Straordinario di Liquidazione e il 24 luglio 2018 al Libero Consorzio Comunale di Siracusa;

-

- ai sensi dell'art. 252, comma 2, del D.Lgs n. 267/00 l'Organo Straordinario di Liquidazione deve insediarsi entro cinque giorni dalla notifica del decreto di nomina;

- in data 24/07/2018 l'Organo Straordinario di Liquidazione si è insediato (giusta deliberazione n.01 di pari data), eleggendo quale presidente il dott. Filippo Romano;

- con deliberazione n. 2 del 30 luglio 2018 è stato dato avviso in ordine all'avvio della procedura di rilevazione delle passività, con invito ai creditori, ai sensi dell'art. 254, comma 2 del TUEL, a presentare, entro il termine di 60 giorni, apposita istanza atta a dimostrare la sussistenza del debito dell'Ente;

- con successiva deliberazione n. 3 del 17 settembre 2018 il termine per la presentazione delle istanze è stato ulteriormente prorogato di 30 giorni;

- con deliberazione n. 9 del 14 giugno 2019, l'Organo Straordinario di Liquidazione ha proposto all'Ente l'adesione alla procedura di liquidazione semplificata, ex art. 258 del TUEL;

- con deliberazione del Commissario Straordinario, adottata con i poteri della Giunta Provinciale, n. 93 del 21 giugno 2019, esecutiva ai sensi di legge, l'Ente ha aderito alla proposta della modalità semplificata di liquidazione, come previsto dall'art. 258, co. 1 del D.Lgs. n. 267/2000, formalizzando l'impegno a reperire ed a mettere a disposizione dell'O.S.L. le risorse necessarie per la liquidazione della massa passiva rilevata, mediante la velocizzazione della riscossione, anche coattiva, dei residui attivi, il recupero delle fasce di evasione e di elusione fiscale, l'alienazione dei beni patrimoniali disponibili e non indispensabili per le finalità dell'Ente;

- con deliberazione O.S.L. n. 13 del 10/10/2020 sono stati individuati i criteri e le procedure utili alla definizione transattiva dei debiti ed alla liquidazione della massa passiva mediante l'utilizzo delle risorse finanziarie disponibili ed in particolare:

  - è stato individuato il criterio cronologico per la definizione delle procedure transattive, come risultante dalla protocollazione in entrata delle istanze regolarmente documentate e presentate;
  - è stato disposto di procedere, per la definizione transattiva dei crediti vantati dagli istanti, applicando la percentuale unica del 50% dell'importo ritenuto ammissibile alla massa passiva, fatta eccezione per i debiti derivanti da prestazioni di lavoro subordinato, che sono liquidati per intero;
  - sono stati adottati il medesimo criterio e le stesse percentuali di definizione transattiva anche per le istanze documentate tardivamente presentate ed i debiti rilevati d'ufficio;

- con deliberazione n. 2 del 15/01/2021 sono stati approvati gli atti propedeutici per la gestione della procedura semplificata di pagamento dei debiti;

Considerato che:

- l'art. 252, comma 4, del TUEL stabilisce che l'Organo Straordinario di Liquidazione ha competenza per atti e fatti di gestione verificatisi entro il 31 dicembre dell'anno precedente a quello dell'ipotesi di bilancio riequilibrato, nella fattispecie entro il 31/12/2017;

-

- l'art. 254, comma 3, del TUEL, prevede che nella massa passiva siano inclusi i debiti di bilancio e fuori bilancio di cui all'art. 194 verificatisi entro il 31 dicembre dell'anno precedente a quello dell'ipotesi di bilancio riequilibrato, i debiti derivanti da procedure esecutive estinte ed i debiti derivanti da transazioni di vertenze;

- l'art 194, comma 1, lett. e), del TUEL stabilisce la riconoscibilità di debiti fuori bilancio derivanti dall'acquisizione di beni e servizi nei limiti dell'accertata e dimostrata utilità ed arricchimento per l'Ente, nell'ambito dell'espletamento di pubbliche funzioni e servizi di competenza;

- l'art. 191, comma 4, del TUEL statuisce che, per la parte di debito non riconoscibile ai sensi dell'art. 194 del citato TUEL, il rapporto obbligatorio intercorre, ai fini della controprestazione, tra il privato e l'amministratore, funzionario o dipendente che lo ha determinato;

- l'art. 257 del TUEL prevede che il Consiglio dell'ente, entro 60 giorni dalla notifica del decreto ministeriale di approvazione del piano di estinzione, individui i soggetti ritenuti responsabili di debiti esclusi dalla liquidazione;

- l'art. 258 del TUEL disciplina le modalità semplificate di accertamento e liquidazione dei debiti. al comma 3 prevede che l'Organo Straordinario della Liquidazione proponga individualmente ai creditori, compresi quelli che vantano crediti privilegiati, il pagamento di una somma variabile tra il 40 ed il 60 per cento del debito;

- l'art. 258, comma 4, del TUEL stabilisce che l'Organo Straordinario di Liquidazione, accantona l'importo del 50 per cento dei debiti per i quali non è stata accettata la transazione. L'accantonamento è elevato al 100 per cento per i debiti assistiti da privilegio;

- l'art. 258, comma 5, dispone che si applicano le disposizioni degli articoli precedenti e che l'Organo Straordinario di Liquidazione, effettuati gli accantonamenti di cui al comma 4, provvede alla redazione del piano di estinzione;

Atteso che:

- questa Commissione Straordinaria di Liquidazione, considerato il numero dei destinatari (art. 8, comma 3, L. n. 241/1990), ai sensi dell'art. 9, comma 2° del D.P.R. n. 378/1993, ha comunicato ai creditori istanti, con avviso del 15/11/2018 pubblicato sul sito istituzionale del Libero Consorzio Comunale di Siracusa, nell'apposita sezione dedicata agli atti della Commissione, l'avvio del procedimento di accertamento della massa passiva;

- al piano di estinzione della massa passiva debba essere allegato l'elenco delle passività non ammesse;

- l'articolo 2 bis del decreto legge 24 giugno 2016, n. 113, convertito con modificazioni in legge 7 agosto 2016, n. 160, prevede che - in deroga a quanto previsto dall' art. 255, comma 10, del decreto legislativo 18 agosto 2000 n, 267 - per i comuni e per le province in stato di dissesto finanziario, l'amministrazione dei residui attivi e passivi relativi ai fondi a gestione vincolata compete all'Organo straordinario di liquidazione, con gestione separata, nell'ambito della

-

procedura straordinaria di liquidazione, con facoltà dell'Organo straordinario di liquidazione di definire anche in via transattiva le partite debitorie, sentiti i creditori;

- questa Commissione Straordinaria di Liquidazione, dopo la delibazione di massima, ha verificato l'ammissibilità dei debiti alla massa passiva sulla base degli elementi probatori quali la documentazione agli atti del Libero Consorzio Comunale di Siracusa e quella fornita dai creditori, nonché le attestazioni rilasciate dai Responsabili di Settore;

- questa Commissione Straordinaria di Liquidazione ha formulato le proposte di transazione ai creditori titolari di crediti derivanti da debiti di bilancio iscritti nei residui passivi e da debiti fuori bilancio ex articolo 194 del TUEL per i quali sussistono i requisiti di legge, ivi compresi quelli privilegiati;

- i creditori il cui credito sia stato ammesso solo parzialmente alla liquidazione sono stati destinatari di apposite comunicazioni di avvio del procedimento ai sensi dell'art. 10 bis della legge 241/1990 – art. 13 della legge regionale 7/2019 e loro successive modifiche ed integrazioni, che evidenziano le motivazioni della parziale esclusione;

Considerato che con deliberazione O.S.L n. 156 del 03/06/2025 è stato adottato il piano di estinzione delle passività di cui all'articolo 256, commi 6 e seguenti del D. Lgs. 267/2000, trasmesso al Ministero dell'interno per la prevista approvazione;

Visto il Decreto del Ministero dell'Interno del 15 ottobre 2025, notificato dalla Prefettura di Siracusa a questo O.S.L. il 13 febbraio 2026 con nota acquisita al Protocollo Generale del Libero Consorzio Comunale di Siracusa al n. 3954, con il quale è stato approvato il piano di estinzione delle passività pregresse;

Considerato che la Commissione Straordinaria di Liquidazione ha proseguito con l'attività di gestione del dissesto, per definire ulteriormente la massa attiva e passiva, anche dopo l'approvazione del piano di estinzione e fino all'approvazione del rendiconto di gestione e, di conseguenza, si rende necessario integrare le risultanze esposte nel piano di estinzione con l'ulteriore attività svolta, apportando le seguenti modifiche:

PROSPETTO 2.8 DEBITI TRANSATTI AI SENSI DELL'ARTICOLO 258 DEL TESTO UNICO (PROCEDURA SEMPLIFICATA) PER SPESE DI INVESTIMENTO O SPESE CORRENTI MATURATE PRIMA DELL'8 NOVEMBRE 2001

FASC OSL	N. ORDINE	CREDITORE NOME O RAGIONE SOCIALE	OGGETTO DELLA SPESA	SOMMA PRETESA DAL CREDITORE	DATA TRANSAZIONE	SOMMA TRANSATTA	PERCENTUALE SOMMA OFFERTA	CAUSE DI PRELAZIONE	SOMMA PAGATA	OSSERVAZIONI
2/DU	62	TELECOM ITALIA S.P.A.	ONERI DI SPOSTAMENTO IMPIANTI	71.864,34	18/07/2025	71.864,34	50%		35.932,17	

-

2.9 DEBITI TRANSATTI AI SENSI DELL'ARTICOLO 258 DEL TESTO UNICO (PROCEDURA SEMPLIFICATA) PER SPESE CORRENTI MATURATE DOPO L'8 NOVEMBRE 2001

FASC. OSL	N. ORDINE	CREDITORE NOME O RAGIONE SOCIALE	OGGETTO DELLA SPESA	SOMMA PRETESA DAL CREDITORE	DATA TRANSAZIONE	SOMMA TRANSATTA	PERCENTUALE SOMMA OFFERTA	CAUSE DI PRELAZIONE	SOMMA PAGATA	OSSERVAZIONI
1735	736	SIGNINI FRANCESCO	RETRIBUZIONI NON VERSATE	5.014,30	23/05/2025	3.715,82	100%	CREDITO DA LAVORO	3.715,82	CREDITO DA LAVORO DIPENDENTE
56/DU	737	UFFICIO SCOLASTICO REGIONALE - UFFICIO X SIRACUSA	RIVALSA SOMME PAGATE PER ESECUZIONE SENTENZA	12.674,59	24/06/2025	12.674,59	50%		6.337,30	
1758	738	FORMOSA BRUNO	RETRIBUZIONI NON VERSATE	6.668,11	26/06/2025	6.425,78	100%	CREDITO DA LAVORO	6.425,78	CREDITO DA LAVORO DIPENDENTE
1760	739	FORMICA ANGELA	RETRIBUZIONI NON VERSATE	6.014,30	27/06/2025	3.715,82	100%	CREDITO DA LAVORO	3.715,82	CREDITO DA LAVORO DIPENDENTE
60/DU	740	MENESELLO IDA	REFUSIONE SPESE DI LITE	3.992,16	22/07/2025	3.992,16	50%		1.996,08	
61/DU	741	MENESELLO IDA	DIFFERENZE RETRIBUTIVE	4.072,69	20/08/2025	4.072,69	100%	CREDITO DA LAVORO	4.072,69	CREDITO DA LAVORO DIPENDENTE
65/DU	742	BUSCEMI ENRICO	REFUSIONE SPESE DI LITE	1.307,38	45916	1.307,38	50%		653,69	
58/DU	743	BURGARETTA APARO CORRADINA	RESTITUZIONE SOMME PAGATE IN ESECUZIONE SENTENZA 1182/2023 TRIB. DI SR - CASSATA	6.153,11	22/09/2025	6.153,11	100%	CREDITO PRIVILEGIATO	6.153,11	CREDITO PRIVILEGIATO
63/DU	744	LIBERO CONSORZIO COMUNALE DI SIRACUSA	RIMBORSO SPESE ANTICIPATE DAL LCC DI SR PER PAGAMENTO OMESSO VERSAMENTO CONTRIBUTI PREVIDENZIALI	1.325,26	14/01/2026	1.325,26	50%		662,63	
4/DU	745	SINTESI S.P.A.	FATTURA INSOLUTA N. 15VFN0766 DEL 31/03/2015 - DD 73/2015	23.913,33	03/02/2026	23.913,33	50%		11.956,67	
324/B	746	DI GANGI DARIO	SENTENZA TRIBUNALE DI SIRACUSA	106.765,11	09/03/2026	103.138,04	100/%	CREDITO DA LAVORO	103.138,04	CREDITO DA LAVORO DIPENDENTE
TOTALI VARIAZIONE DOPO PIANO DI ESTINZIONE				177.900,34		170.433,98			148.827,63	

-

Visti gli elenchi allegati al presente atto per costituirne parte integrante e sostanziale, riguardanti l'individuazione dei debiti ammessi alla massa passiva, ossia i debiti transatti ai sensi dell'articolo 258 del TUEL per spese di investimento o spese correnti maturate prima dell'8 novembre 2001 (mod. 2.8), ed i debiti transatti per spese correnti maturate dopo l'8 novembre 2001 (mod. 2.9), di cui di seguito si riportano le risultanze:

Modello	Somma pretesa dal creditore	Somma transatta	Somma pagata
2.8 - Spese di investimento o spese correnti maturate prima dell'8 novembre 2001	9.055.088,81	6.629.973,35	3.314.986,70
2.9 - Spese correnti maturate dopo l'8 novembre 2001	43.143.248,29	35.559.218,00	20.004.600,71
TOTALI	**52.198.337,10**	**42.189.191,35**	**23.319.587,41**

Ritenuto, pertanto, opportuno, prima dell'approvazione del rendiconto di gestione, approvare I sopradetti elenchi definitivi dei debiti transatti;

Visti:

> il D. Lgs. 18.08.2000, n. 267, avente oggetto il "Testo unico delle leggi sull'ordinamento degli enti locali";

> il D.P.R. 24/08/1993, n. 378 avente ad oggetto "Regolamento recante norme sul risanamento sul risanamento degli enti locali dissestati";

> le circolari del Ministero dell'Interno n. 21/1993, F.L. 28/97 del 14/11/1997 e F.L. 7/1999 del 26/01/1999;

All'unanimità dei voti favorevoli dei presenti
Per i motivi di cui al suddetto preambolo

DELIBERA

- **di ammettere** alla massa passiva della liquidazione i debiti relativi ai creditori che hanno accettato le proposte transattive avanzate dall'Organo Straordinario di Liquidazione, i cui nominativi sono riportati nei sopra richiamati elenchi allegati, mod. 2.8 e mod. 2.9 che, per le pratiche definite alla data della presente deliberazione, espongono le seguenti risultanze:

Modello	Somma pretesa dal creditore	Somma transatta	Somma pagata
2.8 - Spese di investimento o spese correnti maturate prima dell'8 novembre 2001	9.055.088,81	6.629.973,35	3.314.986,70
2.9 - Spese correnti maturate dopo l'8 novembre 2001	43.143.248,29	35.559.218,00	20.004.600,71
TOTALI	**52.198.337,10**	**42.189.191,35**	**23.319.587,41**

-

- **di approvare** gli elenchi definitivi dei debiti transatti, come riportati negli allegati n. 1 e 2 alla presente deliberazione;

- **di trasmettere** il presente provvedimento:
    - al Responsabile del Servizio Finanziario dell'Ente, per gli adempimenti consequenziali di competenza;
    - al Presidente del Libero Consorzio Comunale di Siracusa;
    - all'Organo di Revisione;

- **di dichiarare** la presente deliberazione immediatamente esecutiva, ai sensi dell'art. 4, comma 6, del D.P.R. n. 378/1993;

- **di pubblicare** la presente deliberazione a cura dei competenti uffici provinciali:
    - all'Albo pretorio on line del Libero Consorzio Comunale di Siracusa;
    - nell'apposita sezione dell'home page del sito istituzionale internet del Libero Consorzio Comunale di Siracusa, da dedicare a tutti gli atti e gli avvisi dell'O.S.L.

LA COMMISSIONE STRAORDINARIA DI LIQUIDAZIONE
ROMANO Filippo – GUARRERA Gioacchino Salvatore - SCANDURA Angelo

-

ELENCO 1

2.8 DEBITI TRANSATTI AI SENSI DELL'ARTICOLO 258 DEL TESTO UNICO (PROCEDURA SEMPLIFICATA) PER SPESE DI INVESTIMENTO O SPESE CORRENTI MATURATE PRIMA DELL'8 NOVEMBRE 2001

FASC. OSL	N. ORDINE	CREDITORE NOME O RAGIONE SOCIALE	OGGETTO DELLA SPESA	SOMMA PRETESA DAL CREDITORE	DATA TRANSAZIONE	SOMMA TRANSATTA	PERCENTUALE SOMMA OFFERTA	CAUSE DI PRELAZIONE	SOMMA PAGATA	OSSERVAZIONI
	(1)	(2)	(3)	(4)	(5)	(6)	(7)	(8)	(9)	(10)
12	1	TECNO SUD DI CONTI CARMELO	SALDO CONTRATTO D'APPALTO	€ 22.851,17	28/04/2021	€ 22.851,17	50%		€ 11.425,59	
26	2	SOC. COOP. HYBLON A R.L.	COMPETENZE PER PRESTAZIONE PROFESSIONALE	€ 9.638,00	18/06/2021	€ 9.638,00	50%		€ 4.819,00	
32	3	TARASCIO ANTONINO	COMPETENZE PER PRESTAZIONE PROFESSIONALE	€ 29.978,66	21/06/2021	€ 29.978,66	50%		€ 14.989,33	
33	4	BUCCHERI PAOLO	COMPETENZE PER PRESTAZIONE PROFESSIONALE	€ 29.978,66	19/07/2021	€ 29.978,66	50%		€ 14.989,33	
50	5	RUSSO FRANCESCO	COMPETENZE PER PRESTAZIONE PROFESSIONALE	€ 12.342,12	31/08/2021	€ 12.342,12	50%		€ 6.171,06	
72	6	SILLUZIO SANTO	COMPETENZE PER PRESTAZIONE PROFESSIONALE	€ 6.118,30	14/09/2021	€ 6.118,30	50%		€ 3.059,15	
125	7	MUDANO' ANTONINO	SALDO LODO ARBITRALE	€ 9.871,53	28/10/2021	€ 9.871,53	50%		€ 4.935,76	
156	8	SANTORO COSTRUZIONI SRL	SALDO CONTRATTO D'APPALTO	€ 2.300,00	23/11/2021	€ 2.300,00	50%		€ 1.149,99	
123	9	CALIGIORE FRANCESCO	COMPETENZE PER PRESTAZIONE PROFESSIONALE	€ 119.602,97	26/11/2021	€ 119.373,26	50%		€ 59.686,63	

-

FASC. OSL	N. ORDINE	CREDITORE NOME O RAGIONE SOCIALE	OGGETTO DELLA SPESA	SOMMA PRETESA DAL CREDITORE	DATA TRANSAZIONE	SOMMA TRANSATTA	PERCENTUALE SOMMA OFFERTA	CAUSE DI PRELAZIONE	SOMMA PAGATA	OSSERVAZIONI
	(1)	(2)	(3)	(4)	(5)	(6)	(7)	(8)	(9)	(10)
155	10	PIGNATO GIOVANNI	COMPETENZE PER PRESTAZIONE PROFESSIONALE	€ 33.450,02	29/11/2021	€ 27.108,56	50%		€ 13.554,28	
178	11	SAME SRL IMPIANTI DI SALONIA V. E CARNEMOLLA S.	LAVORI DI SOMMA URGENZA	€ 18.068,12	01/12/2021	€ 18.068,12	50%		€ 9.034,06	
164	12	BLU COSTRUZIONI S.R.L.	CREDITO DA ESECUZIONE APPALTO PUBBLICO	€ 726.005,99	20/12/2021	€ 723.872,20	50%		€ 361.936,10	
169	13	SICULA COSTRUZIONI SOC. COOP.	CREDITO DA ESECUZIONE APPALTO PUBBLICO	€ 887.960,29	24/12/2021	€ 799.815,72	50%		€ 399.907,85	
197	14	IMPRESA EDILE GEOM. CASTO GIOVANNI	SALDO CONTRATTO D'APPALTO	€ 57.425,77	30/12/2021	€ 52.219,77	50%		€ 26.109,88	
193	15	MARZANA GIUSEPPE	COMPETENZE PER PRESTAZIONE PROFESSIONALE	€ 32.999,99	10/01/2022	€ 29.999,99	50%		€ 15.000,00	
276/B	16	CIPRIANI S.R.L.	ORDINANZA ASSEGNAZIONE SOMME	€ 12.023,19	20/01/2022	€ 11.823,19	50%		€ 5.911,59	
277	17	CAMILLETTI ILARIA	ORDINANZA ASSEGNAZIONE SOMME	€ 4.160,52	20/01/2022	€ 2.080,26	50%		€ 1.040,13	
314	18	LA PAGLIA IGINO	COMPETENZE PER PRESTAZIONE PROFESSIONALE	€ 14.420,17	24/01/2022	€ 10.048,90	50%		€ 5.024,45	
283	19	CON.PRI S.R.L.	SALDO CONTRATTO D'APPALTO	€ 5.996,78	27/01/2022	€ 5.435,10	50%		€ 2.717,55	
300	20	CON.PRI S.R.L.	SALDO CONTRATTO D'APPALTO	€ 49.066,32	27/01/2022	€ 47.884,32	50%		€ 23.942,16	

-

FASC. OSL	N. ORDINE	CREDITORE NOME O RAGIONE SOCIALE	OGGETTO DELLA SPESA	SOMMA PRETESA DAL CREDITORE	DATA TRANSAZIONE	SOMMA TRANSATTA	PERCENTUALE SOMMA OFFERTA	CAUSE DI PRELAZIONE	SOMMA PAGATA	OSSERVAZIONI
	(1)	(2)	(3)	(4)	(5)	(6)	(7)	(8)	(9)	(10)
15/B	21	CONFCOOPERATIVE UNIONE PROVINCIALE DI CATANIA	ORDINANZA ASSEGNAZIONE SOMME	€ 748,75	28/01/2022	€ 748,75	50%		€ 374,37	
200	22	SOLAR ENERGY SRL	SALDO CONTRATTO D'APPALTO	€ 28.482,58	03/02/2022	€ 28.482,58	50%		€ 14.241,29	
239	23	TERMO SOLAR ENERGY DI GENNUSO MICHELE	SALDO CONTRATTO D'APPALTO	€ 8.536,24	03/02/2022	€ 8.536,24	50%		€ 4.268,12	
15	24	CONFCOOPERATIVE UNIONE PROVINCIALE DI CATANIA	ORDINANZA ASSEGNAZIONE SOMME	€ 27.120,51	17/02/2022	€ 27.120,51	50%		€ 13.560,25	
313	25	VIBERTI LUCIANA	COMPETENZE PER PRESTAZIONE PROFESSIONALE	€ 31.715,18	17/02/2022	€ 30.791,66	50%		€ 15.395,83	
29	26	LUIGI SPADARO	COMPETENZE PER PRESTAZIONE PROFESSIONALE	€ 116.751,17	08/03/2022	€ 52.651,88	50%		€ 26.325,94	
681	27	MAUCERI IGNAZIO	ORDINANZA ASSEGNAZIONE SOMME	€ 5.538,25	22/04/2022	€ 5.538,25	50%		€ 2.769,12	
471	28	SESTO CETTINA SESTO FRANCA SESTO SALVINA GRECO GIUSEPPE	INDENNITA' DI ESPROPRIO TERRENO PER PUBBLICA UTILITA'	€ 24.431,61	02/05/2022	€ 8.325,34	50%		€ 4.162,67	
436	29	IMPRESCIA MARIO	INDENNITA' DI ESPROPRIO TERRENO PER PUBBLICA UTILITA'	€ 1.267,47	24/05/2022	€ 423,36	50%		€ 211,68	
972	30	FUNARO COSTRUZIONI S.R.L. IN LIQUIDAZIONE	SALDO CONTRATTO D'APPALTO	€ 277.511,51	30/05/2022	€ 270.775,02	50%		€ 135.387,52	

-

FASC. OSL	N. ORDINE	CREDITORE NOME O RAGIONE SOCIALE	OGGETTO DELLA SPESA	SOMMA PRETESA DAL CREDITORE	DATA TRANSAZIONE	SOMMA TRANSATTA	PERCENTUALE SOMMA OFFERTA	CAUSE DI PRELAZIONE	SOMMA PAGATA	OSSERVAZIONI
	(1)	(2)	(3)	(4)	(5)	(6)	(7)	(8)	(9)	(10)
1195	31	SAPIENZA SALVATORE	COMPETENZE PER PRESTAZIONE PROFESSIONALE	€ 99.645,70	07/06/2022	€ 27.252,33	50%		€ 13.626,17	
271	32	LA MALFA LORENZO	COMPETENZE PER PRESTAZIONE PROFESSIONALE	€ 2.210.655,11	29/06/2022	€ 2.065.348,78	50%		€ 1.032.674,39	
1166	33	DE MARTINO FILIPPO	COMPETENZE PER PRESTAZIONE PROFESSIONALE	€ 31.907,36	02/08/2022	€ 31.907,36	50%		€ 15.953,68	
1399	34	SANTORO STEFANO	COMPETENZE PER PRESTAZIONE PROFESSIONALE	€ 13.676,19	06/09/2022	€ 13.676,19	50%		€ 6.838,10	
1427	35	SATIPELL SRL UNIPERSONALE	SALDO CONTRATTO D'APPALTO	€ 18.400,00	10/10/2022	€ 18.400,00	50%		€ 9.200,00	
1445	36	SUD IMPIANTI	SALDO CONTRATTO D'APPALTO	€ 8.540,00	19/10/2022	€ 8.540,00	50%		€ 4.270,00	
1460	37	A.E.GI. SPADARO SRL	SALDO CONTRATTO D'APPALTO	€ 28.892,03	02/11/2022	€ 28.892,03	50%		€ 14.446,02	
1524	38	AR.CO S.N.C. DI ARCIDIACONO E FICHERA	ORDINANZA ASSEGNAZIONE SOMME	€ 64.820,18	21/11/2022	€ 55.060,44	50%		€ 27.530,22	
1488	39	REPIN S.R.L.	SALDO CONTRATTO D'APPALTO	€ 26.652,19	22/11/2022	€ 24.680,25	50%		€ 12.340,13	
1467	40	DI STEFANO FABIO DI STEFANO VALERIA	INDENNITA' DI ESPROPRIO TERRENO PER PUBBLICA UTILITA'	€ 82.522,00	24/11/2022	€ 82.522,00	50%		€ 41.261,00	
1416	41	ZITO GIORGIO	COMPETENZE PER PRESTAZIONE PROFESSIONALE	€ 7.669,76	27/01/2023	€ 7.669,76	50%		€ 3.834,88	

-

FASC. OSL	N. ORDINE	CREDITORE NOME O RAGIONE SOCIALE	OGGETTO DELLA SPESA	SOMMA PRETESA DAL CREDITORE	DATA TRANSAZIONE	SOMMA TRANSATTA	PERCENTUALE SOMMA OFFERTA	CAUSE DI PRELAZIONE	SOMMA PAGATA	OSSERVAZIONI
	(1)	(2)	(3)	(4)	(5)	(6)	(7)	(8)	(9)	(10)
162	42	IMPRESA FLORIDIA GEOM. CORRADO	LAVORI DI SOMMA URGENZA	€ 11.674,42	06/02/2023	€ 11.674,42	50%		€ 5.837,21	
1486	43	SAMOTER SUD DEI FRATELLI CARUSO & C. S.N.C.	SALDO CONTRATTO D'APPALTO	€ 610,00	08/02/2023	€ 610,00	50%		€ 305,00	
276/A	44	ADDUCCI EDOARDO	ORDINANZA ASSEGNAZIONE SOMME	€ 2.794,33	02/03/2023	€ 2.794,33	50%		€ 1.397,16	
1523	45	MOTTA LUIGI	LAVORI DI SOMMA URGENZA	€ 6.973,61	17/03/2023	€ 6.973,61	50%		€ 3.486,81	
1530	46	IMPRESA EDILE COSTRUZIONI STRADALI COCO SALVATORE	SALDO CONTRATTO D'APPALTO	€ 5.617,54	22/03/2023	€ 4.431,87	50%		€ 2.215,94	
153	47	VESCOVO LORENZO	COMPETENZE PER PRESTAZIONE PROFESSIONALE	€ 49.918,82	24/03/2023	€ 23.780,33	50%		€ 11.890,16	
1559	48	CONFCOOPERATIVE UNIONE PROVINCIALE DI CATANIA	IMPOSTA DI REGISTRAZIONE	€ 217,50	29/03/2023	€ 217,50	50%		€ 108,75	
346	49	FORMICA FRANCO	COMPETENZE PER PRESTAZIONE PROFESSIONALE	€ 184.801,06	02/05/2023	€ 184.801,06	50%		€ 92.400,53	
1491	50	MORALE LUCIA	INDENNITA' DI ESPROPRIO TERRENO PER PUBBLICA UTILITA'	€ 9.592,50	12/05/2023	€ 9.592,50	50%		€ 4.796,25	
1592	51	COSTA ANTONINO SCORPO CORRADINA	INDENNITA' DI ESPROPRIO TERRENO PER PUBBLICA UTILITA'	€ 56.649,81	10/11/2023	€ 51.420,00	50%		€ 25.710,00	

-

FASC. OSL	N. ORDINE	CREDITORE NOME O RAGIONE SOCIALE	OGGETTO DELLA SPESA	SOMMA PRETESA DAL CREDITORE	DATA TRANSAZIONE	SOMMA TRANSATTA	PERCENTUALE SOMMA OFFERTA	CAUSE DI PRELAZIONE	SOMMA PAGATA	OSSERVAZIONI
	(1)	(2)	(3)	(4)	(5)	(6)	(7)	(8)	(9)	(10)
1645	52	CURATORE FALLIMENTARE "IMPRESA ING. ERCOLANI - COSTRUZIONI ED OPERE PUBBLICHE SRL"	SALDO CONTRATTO D'APPALTO	€ 36.721,76	04/12/2023	€ 34.353,32	50%		€ 17.176,66	
684	53	LEONE CLAUDIO	ORDINANZA ASSEGNAZIONE SOMME	€ 2.437,22	12/02/2024	€ 2.085,70	50%		€ 1.042,85	
347	54	ATI BOSCARINO E TECNO SUD DI CONTI C.	SALDO CONTRATTO D'APPALTO	€ 35.421,59	09/05/2024	€ 35.421,59	50%		€ 17.710,80	
1725	55	RENOVA RESTAURI S.R.L.	CONTRATTO DI APPALTO	€ 23.920,00	11/09/2024	€ 23.920,00	50%		€ 11.960,00	
1548	56	ASSENNATO COSTRUZIONI EDILIZIE S.R.L.	SALDO CONTRATTO D'APPALTO	€ 1.025.209,31	08/10/2024	€ 489.500,00	50%		€ 244.750,00	
1706	57	RISTRUTTURAZIONE CINEMA VERGA SOC. CONSORTILE A R.L.	SALDO CONTRATTO D'APPALTO	€ 1.944.921,39	21/10/2024	€ 525.864,51	50%		€ 262.932,26	
1685	58	FICARA PAOLO CAPODICASA GAETANO	COMPETENZE PER PRESTAZIONE PROFESSIONALE	€ 326.658,21	23/12/2024	€ 323.174,67	50%		€ 161.587,35	
25/DU	59	TELECOM ITALIA S.P.A.	ONERI DI SPOSTAMENTO IMPIANTI	€ 18.922,41	11/03/2025	€ 18.922,41	50%		€ 9.461,21	
27-A/DU	60	TELECOM ITALIA S.P.A.	ONERI DI SPOSTAMENTO IMPIANTI	€ 26.157,95	11/03/2025	€ 26.157,95	50%		€ 13.078,98	
28-A/DU	61	TELECOM ITALIA S.P.A.	ONERI DI SPOSTAMENTO IMPIANTI	€ 14.262,68	11/03/2025	€ 14.262,68	50%		€ 7.131,34	

-

FASC. OSL	N. ORDINE	CREDITORE NOME O RAGIONE SOCIALE	OGGETTO DELLA SPESA	SOMMA PRETESA DAL CREDITORE	DATA TRANSAZIONE	SOMMA TRANSATTA	PERCENTUALE SOMMA OFFERTA	CAUSE DI PRELAZIONE	SOMMA PAGATA	OSSERVAZIONI
	(1)	(2)	(3)	(4)	(5)	(6)	(7)	(8)	(9)	(10)
			TOTALI	€ 8.983.224,47	€ -	€ 6.558.109,01	€ -	€ -	€ 3.279.054,53	

TOTALE (COLONNA 6) € 6.558.109,01

	VARIAZIONE DOPO PIANO DI ESTINZIONE									
2/DU	62	TELECOM ITALIA S.P.A.	ONERI DI SPOSTAMENTO IMPIANTI	€ 71.864,34	18/07/2025	€ 71.864,34	50%		€ 35.932,17	
			TOTALI VARIAZIONE DOPO PIANO DI ESTINZIONE	€ 71.864,34		€ 71.864,34			€ 35.932,17	
			TOTALE RENDICONTO	**9.055.088,81**	**-**	**6.629.973,35**	**-**	**-**	**3.314.986,70**	**-**

TOTALE (COLONNA 6) € 6.629.973,35

-

ELENCO 2

2.9 DEBITI TRANSATTI AI SENSI DELL'ARTICOLO 258 DEL TESTO UNICO (PROCEDURA SEMPLIFICATA) PER SPESE CORRENTI MATURATE DOPO L'8 NOVEMBRE 2001

FASC. OSL	N. ORDINE	CREDITORE NOME O RAGIONE SOCIALE	OGGETTO DELLA SPESA	SOMMA PRETESA DAL CREDITORE	DATA TRANSAZIONE	SOMMA TRANSATTA	PERCENTUALE SOMMA OFFERTA	CAUSE DI PRELAZIONE	SOMMA PAGATA	OSSERVAZIONI
	(1)	(2)	(3)	(4)	(5)	(6)	(7)	(8)	(9)	(10)
577	1	LA FERLA ROSANNA	INDENNITA' DI TURNO E STRAORDINARIO ANNO 2017	€ 88,94	06/11/2020	€ 88,94	100%	CREDITO DA LAVORO	€ 88,94	CREDITO DA LAVORO DIPENDENTE
887	2	VERDE GIUSEPPE	DIFFERENZE RETRIBUTIVE NON ELARGITE	€ 3.953,22	09/11/2020	€ 3.953,22	100%	CREDITO DA LAVORO	€ 3.953,22	CREDITO DA LAVORO DIPENDENTE
978/B	3	NASTASI SALVATORE	STRAORDINARIO ANNI 2015-2016-2017	€ 803,82	09/11/2020	€ 803,82	100%	CREDITO DA LAVORO	€ 803,82	CREDITO DA LAVORO DIPENDENTE
254	4	CARPINTERI ANGELO	INDENNITA' DI TURNO, STRAORDINARIO E REPERIBILITA' 2016	€ 3.369,15	10/11/2020	€ 382,52	100%	CREDITO DA LAVORO	€ 382,52	CREDITO DA LAVORO DIPENDENTE
255	5	CARPINTERI ANGELO	STRAORDINARIO ANNO 2015	€ 811,68	10/11/2020	€ 811,68	100%	CREDITO DA LAVORO	€ 811,68	CREDITO DA LAVORO DIPENDENTE
256	6	CARPINTERI ANGELO	INDENNITA' DI TURNO, STRAORDINARIO E REPERIBILITA' 2017	€ 2.941,20	10/11/2020	€ 201,06	100%	CREDITO DA LAVORO	€ 201,06	CREDITO DA LAVORO DIPENDENTE
743	7	MOLLICA CARMELO	STRAORDINARIO E TURNAZIONE 2015-2016-2017.	€ 959,48	10/11/2020	€ 959,48	100%	CREDITO DA LAVORO	€ 959,48	CREDITO DA LAVORO DIPENDENTE
1135/C	8	MALTESE ARMANDO	STRAORDINARIO ANNO 2014	€ 54,15	10/11/2020	€ 54,15	100%	CREDITO DA LAVORO	€ 54,15	CREDITO DA LAVORO DIPENDENTE
212	9	FAILLA SOFIA EREDE FAILLA SEBASTIANO	CONGEDO ORDINARIO NON GODUTO ED IND. PREAVVISO	€ 3.846,30	11/11/2020	€ 3.846,30	100%	CREDITO DA LAVORO	€ 3.846,30	CREDITO DA LAVORO DIPENDENTE
245/A	10	FAILLA VINCENZO EREDE FAILLA SEBASTIANO	CONGEDO ORDINARIO NON GODUTO ED IND. PREAVVISO	€ 1.923,14	11/11/2020	€ 1.923,14	100%	CREDITO DA LAVORO	€ 1.923,14	CREDITO DA LAVORO DIPENDENTE
245/B	11	FAILLA LORENA EREDE FAILLA SEBASTIANO	CONGEDO ORDINARIO NON GODUTO ED IND. PREAVVISO	€ 1.923,14	11/11/2020	€ 1.923,14	100%	CREDITO DA LAVORO	€ 1.923,14	CREDITO DA LAVORO DIPENDENTE
245/C	12	FAILLA GIUSEPPA EREDE FAILLA SEBASTIANO	CONGEDO ORDINARIO NON GODUTO ED IND. PREAVVISO	€ 3.846,30	11/11/2020	€ 3.846,30	100%	CREDITO DA LAVORO	€ 3.846,30	CREDITO DA LAVORO DIPENDENTE
401	13	LANZAFAME MARIA LUISA	STRAORDINARIO ANNO 2014	€ 157,19	11/11/2020	€ 157,19	100%	CREDITO DA LAVORO	€ 157,19	CREDITO DA LAVORO DIPENDENTE
110	14	FALBO CORRADO	INDENNITA' DI PREAVVISO	€ 11.449,94	13/11/2020	€ 11.449,94	100%	CREDITO DA LAVORO	€ 11.449,94	CREDITO DA LAVORO DIPENDENTE
553	15	RAGAZZI LETIZIA	STRAORDINARIO ANNO 2016	€ 537,75	13/11/2020	€ 537,75	100%	CREDITO DA LAVORO	€ 537,75	CREDITO DA LAVORO DIPENDENTE
846	16	SCHIAVONE MASSIMO	STRAORDINARIO ANNO 2017	€ 718,49	16/11/2020	€ 718,49	100%	CREDITO DA LAVORO	€ 718,49	CREDITO DA LAVORO DIPENDENTE

-

FASC. OSL	N. ORDINE	CREDITORE NOME O RAGIONE SOCIALE	OGGETTO DELLA SPESA	SOMMA PRETESA DAL CREDITORE	DATA TRANSAZIONE	SOMMA TRANSATTA	PERCENTUALE SOMMA OFFERTA	CAUSE DI PRELAZIONE	SOMMA PAGATA	OSSERVAZIONI
	(1)	(2)	(3)	(4)	(5)	(6)	(7)	(8)	(9)	(10)
1252	17	CICALA VINICIO	STRAORDINARIO ANNI 2016-2017	€ 3.017,93	16/11/2020	€ 3.017,93	100%	CREDITO DA LAVORO	€ 3.017,93	CREDITO DA LAVORO DIPENDENTE
837	18	SCUDERI ALBERTO	STRAORDINARIO ANNO 2017	€ 457,31	17/11/2020	€ 457,31	100%	CREDITO DA LAVORO	€ 457,31	CREDITO DA LAVORO DIPENDENTE
870/B	19	TROVATO SALVATORE	STRAORDINARIO ANNI 2015-2016-2017	€ 959,48	17/11/2020	€ 959,48	100%	CREDITO DA LAVORO	€ 959,48	CREDITO DA LAVORO DIPENDENTE
1029/C	20	DI MARI GIUSEPPE	STRAORDINARIO ANNI 2015-2016-2017	€ 952,88	17/11/2020	€ 952,88	100%	CREDITO DA LAVORO	€ 952,88	CREDITO DA LAVORO DIPENDENTE
807	21	PERRUCCI RENATO	MISSIONI ANNO 2017	€ 833,30	18/11/2020	€ 347,10	100%	CREDITO DA LAVORO	€ 347,10	CREDITO DA LAVORO DIPENDENTE
10	22	GANCI FRANCESCA	RETRIBUZIONE FONDAMENTALE	€ 8.275,88	20/11/2020	€ 8.275,88	100%	CREDITO DA LAVORO	€ 8.275,88	CREDITO DA LAVORO DIPENDENTE
860	23	VALENTI LUCA	STRAORDINARIO ANNO 2017	€ 68,82	20/11/2020	€ 68,82	100%	CREDITO DA LAVORO	€ 68,82	CREDITO DA LAVORO DIPENDENTE
865	24	FERRARA SANTO	STRAORDINARIO ANNO 2017	€ 467,84	20/11/2020	€ 467,84	100%	CREDITO DA LAVORO	€ 467,84	CREDITO DA LAVORO DIPENDENTE
618	25	CIRNIGLIARO CLAUDIO	STRAORDINARIO ANNO 2014	€ 54,16	24/11/2020	€ 54,16	100%	CREDITO DA LAVORO	€ 54,16	CREDITO DA LAVORO DIPENDENTE
129	26	VENTURA VANDA	INDENNITA' TURNO, REPERIBILITA', STRAORDINARIO 2016	€ 1.794,99	01/12/2020	€ 187,49	100%	CREDITO DA LAVORO	€ 187,49	CREDITO DA LAVORO DIPENDENTE
139	27	MOLLICA CLAUDIO SALVATORE	INDENNITA' DI TURNO E STRAORDINARIO ANNO 2017	€ 2.588,26	01/12/2020	€ 305,48	100%	CREDITO DA LAVORO	€ 305,48	CREDITO DA LAVORO DIPENDENTE
140	28	MOLLICA CLAUDIO SALVATORE	INDENNITA' DI TURNO E STRAORDINARIO ANNO 2016	€ 2.465,99	01/12/2020	€ 74,93	100%	CREDITO DA LAVORO	€ 74,93	CREDITO DA LAVORO DIPENDENTE
141	29	CAVALIERE SALVATORE	INDENNITA' DI TURNO E STRAORDINARIO ANNO 2017	€ 2.101,40	01/12/2020	€ 366,58	100%	CREDITO DA LAVORO	€ 366,58	CREDITO DA LAVORO DIPENDENTE
147	30	ANGELOTTI SERGIO	INDENNITA' DI TURNO E STRAORDINARIO ANNO 2016	€ 1.970,71	01/12/2020	€ 21,43	100%	CREDITO DA LAVORO	€ 21,43	CREDITO DA LAVORO DIPENDENTE
146	31	CANTO CARMELA	INDENNITA' DI TURNO E STRAORDINARIO ANNO 2016	€ 2.660,82	02/12/2020	€ 247,19	100%	CREDITO DA LAVORO	€ 247,19	CREDITO DA LAVORO DIPENDENTE
234	32	MONTONERI PAOLO	INDENNITA' DI TURNO, STRAORDINARIO E REPERIBILITA' 2016	€ 3.230,13	01/12/2020	€ 271,76	100%	CREDITO DA LAVORO	€ 271,76	CREDITO DA LAVORO DIPENDENTE
145	33	CANTO CARMELA	INDENNITA' DI TURNO E STRAORDINARIO ANNO 2017	€ 2.513,43	02/12/2020	€ 414,61	100%	CREDITO DA LAVORO	€ 414,61	CREDITO DA LAVORO DIPENDENTE

-

FASC. OSL	N. ORDINE	CREDITORE NOME O RAGIONE SOCIALE	OGGETTO DELLA SPESA	SOMMA PRETESA DAL CREDITORE	DATA TRANSAZIONE	SOMMA TRANSATTA	PERCENTUALE SOMMA OFFERTA	CAUSE DI PRELAZIONE	SOMMA PAGATA	OSSERVAZIONI
	(1)	(2)	(3)	(4)	(5)	(6)	(7)	(8)	(9)	(10)
247	34	GULA GIUSEPPE	INDENNITA' DI TURNO, STRAORDINARIO E REPERIBILITA' 2017	€ 3.482,24	04/12/2020	€ 687,63	100%	CREDITO DA LAVORO	€ 687,63	CREDITO DA LAVORO DIPENDENTE
228	35	SANTANGELO PASQUALE	INDENNITA' DI TURNO, STRAORDINARIO E REPERIBILITA' 2017	€ 3.207,89	07/12/2020	€ 757,95	100%	CREDITO DA LAVORO	€ 757,95	CREDITO DA LAVORO DIPENDENTE
229	36	SANTANGELO PASQUALE	INDENNITA' DI TURNO, STRAORDINARIO E REPERIBILITA' 2016	€ 2.467,46	07/12/2020	€ 155,41	100%	CREDITO DA LAVORO	€ 155,41	CREDITO DA LAVORO DIPENDENTE
230	37	SANTANGELO PASQUALE	STRAORDINARIO ANNO 2015	€ 502,59	07/12/2020	€ 502,59	100%	CREDITO DA LAVORO	€ 502,59	CREDITO DA LAVORO DIPENDENTE
237	38	PAPA SEBASTIANO	INDENNITA' DI TURNO, STRAORDINARIO E REPERIBILITA' 2017	€ 2.395,35	07/12/2020	€ 316,43	100%	CREDITO DA LAVORO	€ 316,43	CREDITO DA LAVORO DIPENDENTE
262	39	PUGLISI DAVIDE	STRAORDINARIO ANNO 2015	€ 654,35	07/12/2020	€ 654,35	100%	CREDITO DA LAVORO	€ 654,35	CREDITO DA LAVORO DIPENDENTE
264	40	PUGLISI DAVIDE	INDENNITA' DI TURNO, STRAORDINARIO E REPERIBILITA' 2016	€ 3.734,72	07/12/2020	€ 624,05	100%	CREDITO DA LAVORO	€ 624,05	CREDITO DA LAVORO DIPENDENTE
265	41	PUGLISI DAVIDE	INDENNITA' DI TURNO, STRAORDINARIO E REPERIBILITA' 2017	€ 2.813,28	07/12/2020	€ 73,14	100%	CREDITO DA LAVORO	€ 73,14	CREDITO DA LAVORO DIPENDENTE
454	42	ADAMO GAETAMO	MISSIONI ANNO 2017	€ 27,30	07/12/2020	€ 27,30	100%	CREDITO DA LAVORO	€ 27,30	CREDITO DA LAVORO DIPENDENTE
134	43	GREPPI ANTONIO	INDENNITA' DI TURNO E, STRAORDINARIO ANNO 2017	€ 2.207,99	09/12/2020	€ 316,73	100%	CREDITO DA LAVORO	€ 316,73	CREDITO DA LAVORO DIPENDENTE
250	44	CALVO ANTONINO	STRAORDINARIO ANNO 2015	€ 466,50	09/12/2020	€ 466,50	100%	CREDITO DA LAVORO	€ 466,50	CREDITO DA LAVORO DIPENDENTE
251	45	CALVO ANTONINO	INDENNITA' DI TURNO, STRAORDINARIO E REPERIBILITA' ANNO 2016	€ 2.975,83	09/12/2020	€ 196,88	100%	CREDITO DA LAVORO	€ 196,88	CREDITO DA LAVORO DIPENDENTE
252	46	CALVO ANTONINO	INDENNITA' DI TURNO, STRAORDINARIO E REPERIBILITA' 2017	€ 2.759,35	09/12/2020	€ 97,00	100%	CREDITO DA LAVORO	€ 97,00	CREDITO DA LAVORO DIPENDENTE
513	47	LOMBARDO CORRADO	MISSIONI ANNO 2017	€ 2.308,02	09/12/2020	€ 879,84	100%	CREDITO DA LAVORO	€ 879,84	CREDITO DA LAVORO DIPENDENTE
992	48	CANNATA RICCARDO	MISSIONI ANNO 2017	€ 3.814,00	09/12/2020	€ 2.028,78	100%	CREDITO DA LAVORO	€ 2.028,78	CREDITO DA LAVORO DIPENDENTE
1109	49	ALTAMURA VINCENZO	MISSIONI ANNO 2017 - 2018	€ 2.660,06	09/12/2020	€ 1.001,00	100%	CREDITO DA LAVORO	€ 1.001,00	CREDITO DA LAVORO DIPENDENTE
1112	50	QUARTARONE SALVATORE	MISSIONI ANNO 2017 - 2018	€ 5.954,78	09/12/2020	€ 1.991,86	100%	CREDITO DA LAVORO	€ 1.991,86	CREDITO DA LAVORO DIPENDENTE

-

FASC. OSL	N. ORDINE	CREDITORE NOME O RAGIONE SOCIALE	OGGETTO DELLA SPESA	SOMMA PRETESA DAL CREDITORE	DATA TRANSAZIONE	SOMMA TRANSATTA	PERCENTUALE SOMMA OFFERTA	CAUSE DI PRELAZIONE	SOMMA PAGATA	OSSERVAZIONI
	(1)	(2)	(3)	(4)	(5)	(6)	(7)	(8)	(9)	(10)
1368	51	CAMPISI CORRADO	STRAORDINARIO ANNI 2016-2017	€ 831,22	09/12/2020	€ 831,22	100%	CREDITO DA LAVORO	€ 831,22	CREDITO DA LAVORO DIPENDENTE
451	52	MONACO LUIGI	MISSIONI ANNO 2017	€ 319,80	11/12/2020	€ 319,80	100%	CREDITO DA LAVORO	€ 319,80	CREDITO DA LAVORO DIPENDENTE
597	53	BARBIERA ANTONINO	INCENTIVI EX. ART. 18 L.109/94	€ 2.683,56	11/12/2020	€ 2.683,56	100%	CREDITO DA LAVORO	€ 2.683,56	CREDITO DA LAVORO DIPENDENTE
609	54	BARBIERA ANTONINO	MISSIONI ANNO 2017	€ 205,14	11/12/2020	€ 205,14	100%	CREDITO DA LAVORO	€ 205,14	CREDITO DA LAVORO DIPENDENTE
656	55	CONTE GIUSEPPE	MISSIONI ANNO 2017	€ 397,54	11/12/2020	€ 160,94	100%	CREDITO DA LAVORO	€ 160,94	CREDITO DA LAVORO DIPENDENTE
777	56	LUPO SALVATORE	MISSIONI ANNO 2017	€ 1.600,04	11/12/2020	€ 928,98	100%	CREDITO DA LAVORO	€ 928,98	CREDITO DA LAVORO DIPENDENTE
782	57	DI PIETRO ROBERTO	MISSIONI ANNO 2017	€ 1.170,26	11/12/2020	€ 512,98	100%	CREDITO DA LAVORO	€ 512,98	CREDITO DA LAVORO DIPENDENTE
813	58	ZAMMITTI ALFREDO	MISSIONI ANNO 2017	€ 821,60	11/12/2020	€ 408,46	100%	CREDITO DA LAVORO	€ 408,46	CREDITO DA LAVORO DIPENDENTE
1483	59	GUARNACCIA ANTONIO	MISSIONI ANNI 2013 - 2014- 2015 - 2016 - 2017	€ 993,20	11/12/2020	€ 993,20	100%	CREDITO DA LAVORO	€ 993,20	CREDITO DA LAVORO DIPENDENTE
151	60	MICCIULLA FEDERICA MICCIULLA DAVIDE EREDI MICCIULLA ANTONINO	INDENNITA' DI TURNO E STRAORDINARIO ANNO 2016	€ 2.518,68	14/12/2020	€ 38,85	100%	CREDITO DA LAVORO	€ 38,85	CREDITO DA LAVORO DIPENDENTE
1334	61	SCIVOLETTO ANTONIO	STRAORDINARIO ANNI 2015-2016-2017	€ 774,02	14/12/2020	€ 774,02	100%	CREDITO DA LAVORO	€ 774,02	CREDITO DA LAVORO DIPENDENTE
7	62	GENOVESE MAURIZO	CREDITO DA SENTENZA	€ 35.156,48	28/01/2021	€ 33.247,12	100% - 50%	CREDITO DA LAVORO	€ 31.444,13	LE SPESE AMMESSE SONO STATE PAGATE AL 50%
54	63	SILLUZIO CONCETTO	CREDITO DA SENTENZA	€ 58.461,90	28/01/2021	€ 56.604,66	100% - 50%	CREDITO DA LAVORO	€ 55.509,59	LE SPESE AMMESSE SONO STATE PAGATE AL 50%
1502	64	GAROFALO SEBASTIANO	CREDITO DA SENTENZA	€ 107.649,95	28/01/2021	€ 100.352,50	100% - 50%	CREDITO DA LAVORO	€ 96.884,10	LE SPESE AMMESSE SONO STATE PAGATE AL 50%
233	65	MONTONERI PAOLO	CREDITO DA SENTENZA	€ 8.244,68	29/01/2021	€ 8.244,68	100%	CREDITO DA LAVORO	€ 8.244,68	CREDITO DA LAVORO DIPENDENTE
236	66	PAPA SEBASTIANO	CREDITO DA SENTENZA	€ 7.036,04	29/01/2021	€ 7.036,04	100%	CREDITO DA LAVORO	€ 7.036,04	CREDITO DA LAVORO DIPENDENTE
246	67	GULA GIUSEPPE	CREDITO DA SENTENZA	€ 8.166,17	29/01/2021	€ 8.166,17	100%	CREDITO DA LAVORO	€ 8.166,17	CREDITO DA LAVORO DIPENDENTE

-

FASC. OSL	N. ORDINE	CREDITORE NOME O RAGIONE SOCIALE	OGGETTO DELLA SPESA	SOMMA PRETESA DAL CREDITORE	DATA TRANSAZIONE	SOMMA TRANSATTA	PERCENTUALE SOMMA OFFERTA	CAUSE DI PRELAZIONE	SOMMA PAGATA	OSSERVAZIONI
	(1)	(2)	(3)	(4)	(5)	(6)	(7)	(8)	(9)	(10)
249	68	CALVO ANTONINO	CREDITO DA SENTENZA	€ 8.166,48	29/01/2021	€ 8.166,48	100%	CREDITO DA LAVORO	€ 8.166,48	CREDITO DA LAVORO DIPENDENTE
257	69	CARPINTERI ANGELO	CREDITO DA SENTENZA	€ 7.198,39	29/01/2021	€ 7.198,39	100%	CREDITO DA LAVORO	€ 7.198,39	CREDITO DA LAVORO DIPENDENTE
266	70	RIOLO CARMEN	CREDITO DA SENTENZA	€ 8.166,17	29/01/2021	€ 8.166,17	100%	CREDITO DA LAVORO	€ 8.166,17	CREDITO DA LAVORO DIPENDENTE
267	71	PUGLISI DAVIDE	CREDITO DA SENTENZA	€ 8.244,68	29/01/2021	€ 8.244,68	100%	CREDITO DA LAVORO	€ 8.244,68	CREDITO DA LAVORO DIPENDENTE
11	72	GANCI FRANCESCA	CREDITO DA SENTENZA	€ 5.026,92	30/01/2021	€ 5.026,92	100% - 50%	CREDITO DA LAVORO	€ 3.670,99	LE SPESE AMMESSE SONO STATE PAGATE AL 50%
8	73	BENINCASA ANNA	ORDINANZA ASSEGNAZIONE SOMME	€ 19.938,63	23/04/2021	€ 19.938,63	50%		€ 9.969,32	
14	74	COTTONE VINCENZO	CREDITO DA SENTENZA	€ 7.090,28	26/04/2021	€ 7.090,28	50%		€ 3.545,14	
5	75	SINDONA GIUSEPPE	COMPENSO ATTIVITA' COMMISSARIO AD ACTA	€ 1.182,14	28/04/2021	€ 1.182,14	50%		€ 591,07	
6	76	AMOROSO ATTILIO	COMPENSO PRESIDENTE DEL COLLEGIO DEI REVISORI DEI CONTI NOV. DIC. 2017	€ 4.392,71	28/04/2021	€ 4.392,71	50%		€ 2.196,36	
1009	77	BONACCORSO APOLLONIA	IND. DI RISULTATO PO DAL 01/01/2016 AL 30/09/2016	€ 3.227,87	30/04/2021	€ 3.202,84	100%	CREDITO DA LAVORO	€ 3.202,84	CREDITO DA LAVORO DIPENDENTE
592	78	SICUSO VINCENZA	IND. DI RISULTATO PO DAL 01/01/2016 AL 30/09/2016	€ 3.297,11	03/05/2021	€ 3.202,84	100%	CREDITO DA LAVORO	€ 3.202,84	CREDITO DA LAVORO DIPENDENTE
996	79	CANNATA RICCARDO	IND. DI RISULTATO PO DAL 01/01/2016 AL 30/09/2016	€ 3.227,87	03/05/2021	€ 3.202,84	100%	CREDITO DA LAVORO	€ 3.202,84	CREDITO DA LAVORO DIPENDENTE
1266/B	80	SMIRIGLIO MICHELE	01/01/2016 AL 30/09/2016 E RISULTATO CAPO SETTORE DAL 01/10/2016 AL 31/12/2016	€ 4.270,46	03/05/2021	€ 4.270,46	100%	CREDITO DA LAVORO	€ 4.270,46	CREDITO DA LAVORO DIPENDENTE
309	81	CASALINO ROSARIO	IND. DI RISULTATO PO DAL 01/01/2016 AL 30/09/2016	€ 3.202,84	04/05/2021	€ 3.202,84	100%	CREDITO DA LAVORO	€ 3.202,84	CREDITO DA LAVORO DIPENDENTE
738	82	ROCCARO ANTONIO	IND. DI RISULTATO CAPO SETTORE DAL 01/10/2016 AL 31/12/2016	€ 1.067,62	04/05/2021	€ 1.067,62	100%	CREDITO DA LAVORO	€ 1.067,62	CREDITO DA LAVORO DIPENDENTE
740	83	ROCCARO ANTONIO	IND. DI RISULTATO PO DAL 01/01/2016 AL 30/09/2016	€ 3.202,84	04/05/2021	€ 3.202,84	100%	CREDITO DA LAVORO	€ 3.202,84	CREDITO DA LAVORO DIPENDENTE
896	84	SORTINO SANTO	IND. DI RISULTATO PO DAL 01/01/2016 AL 30/09/2016	€ 3.138,78	04/05/2021	€ 3.138,78	100%	CREDITO DA LAVORO	€ 3.138,78	CREDITO DA LAVORO DIPENDENTE

-

FASC. OSL	N. ORDINE	CREDITORE NOME O RAGIONE SOCIALE	OGGETTO DELLA SPESA	SOMMA PRETESA DAL CREDITORE	DATA TRANSAZIONE	SOMMA TRANSATTA	PERCENTUALE SOMMA OFFERTA	CAUSE DI PRELAZIONE	SOMMA PAGATA	OSSERVAZIONI
	(1)	(2)	(3)	(4)	(5)	(6)	(7)	(8)	(9)	(10)
310	85	SILLUZIO GAETANO	01/01/2016 AL 30/09/2016 E RISULTATO CAPO SETTORE DAL 01/10/2016 AL 31/12/2016	€ 4.249,11	04/05/2021	€ 4.249,11	100%	CREDITO DA LAVORO	€ 4.249,11	CREDITO DA LAVORO DIPENDENTE
1532	86	BATTAGLIA GIOVANNI	IND. DI RISULTATO PO 2016 DAL 01/01/2016 AL 08/09/2016	€ 2.846,97	04/05/2021	€ 2.846,97	100%	CREDITO DA LAVORO	€ 2.846,97	CREDITO DA LAVORO DIPENDENTE
303	87	CASTELLANI ORNELLA DONATELLA	IND. DI RISULTATO PO DAL 01/01/2016 AL 30/09/2016	€ 3.322,87	04/05/2021	€ 3.186,83	100%	CREDITO DA LAVORO	€ 3.186,83	CREDITO DA LAVORO DIPENDENTE
308	88	MANCARELLA SALVATORE	01/01/2016 AL 30/09/2016 E RISULTATO CAPO SETTORE DAL 01/10/2016 AL 31/12/2016	€ 4.270,46	05/05/2021	€ 4.270,46	100%	CREDITO DA LAVORO	€ 4.270,46	CREDITO DA LAVORO DIPENDENTE
358	89	SACCUZZO GIUSEPPE	IND. DI RISULTATO PO DAL 01/01/2016 AL 30/09/2016	€ 3.171,56	05/05/2021	€ 3.074,73	100%	CREDITO DA LAVORO	€ 3.074,73	CREDITO DA LAVORO DIPENDENTE
365	90	CAPPUCCIO ANTONIO	01/04/2016 AL 30/09/2016 E RISULTATO CAPO SETTORE DAL 01/10/2016 AL 31/12/2016	€ 3.202,84	05/05/2021	€ 3.202,84	100%	CREDITO DA LAVORO	€ 3.202,84	CREDITO DA LAVORO DIPENDENTE
13	91	BOSCARINO ALESSANDRO	COMPETENZE PER PRESTAZIONE PROFESSIONALE	€ 6.629,36	06/05/2021	€ 5.365,75	50%		€ 2.682,88	
721	92	COLLURA FRANCESCO	IND. DI RISULTATO PO DAL 01/01/2016 AL 30/09/2016	€ 3.202,84	06/05/2021	€ 3.202,84	100%	CREDITO DA LAVORO	€ 3.202,84	CREDITO DA LAVORO DIPENDENTE
1311	93	MORELLO DOMENICO	IND. DI RISULTATO CAPO SETTORE DAL 01/10/2016 AL 31/12/2016	€ 1.067,62	06/05/2021	€ 1.067,62	100%	CREDITO DA LAVORO	€ 1.067,62	CREDITO DA LAVORO DIPENDENTE
1313	94	MORELLO DOMENICO	IND. DI RISULTATO PO 2016 DAL 01/01/2016 AL 30/09/2016	€ 3.202,84	06/05/2021	€ 3.202,84	100%	CREDITO DA LAVORO	€ 3.202,84	CREDITO DA LAVORO DIPENDENTE
1470	95	FUCILE ANTONELLA	IND. DI RISULTATO PO 2016 DAL 01/01/2016 AL 30/09/2016	€ 3.322,87	06/05/2021	€ 3.202,84	100%	CREDITO DA LAVORO	€ 3.202,84	CREDITO DA LAVORO DIPENDENTE
1473	96	LUPO SALVINA	IND. DI RISULTATO PO 2016 DAL 01/01/2016 AL 30/09/2016	€ 3.202,84	06/05/2021	€ 3.202,84	100%	CREDITO DA LAVORO	€ 3.202,84	CREDITO DA LAVORO DIPENDENTE
1510	97	CARUSO GIUSEPPE	IND. DI RISULTATO PO 2016 DAL 01/01/2016 AL 31/03/2016	€ 1.057,18	06/05/2021	€ 1.024,91	100%	CREDITO DA LAVORO	€ 1.024,91	CREDITO DA LAVORO DIPENDENTE
1520	98	SICUSO VINCENZA	IND. DI RISULTATO CAPO SETTORE DAL 01/10/2016 AL 06/11/2016	€ 424,31	06/05/2021	€ 424,31	100%	CREDITO DA LAVORO	€ 424,31	CREDITO DA LAVORO DIPENDENTE
1522	99	FUCILE ANTONELLA	IND. DI RISULTATO CAPO SETTORE DAL 01/10/2016 AL 31/12/2016	€ 1.067,62	06/05/2021	€ 1.067,62	100%	CREDITO DA LAVORO	€ 1.067,62	CREDITO DA LAVORO DIPENDENTE
1533	100	LUPO SALVINA	IND. DI RISULTATO CAPO SETTORE DAL 01/10/2016 AL 31/12/2016	€ 1.067,62	06/05/2021	€ 1.067,62	100%	CREDITO DA LAVORO	€ 1.067,62	CREDITO DA LAVORO DIPENDENTE
312	101	EMMANUELE GRAZIA GABRIELLA	IND. DI RISULTATO PO 2016 DAL 01/01/2016 AL 30/09/2016	€ 3.322,87	07/05/2021	€ 3.202,84	100%	CREDITO DA LAVORO	€ 3.202,84	CREDITO DA LAVORO DIPENDENTE

-

FASC. OSL	N. ORDINE	CREDITORE NOME O RAGIONE SOCIALE	OGGETTO DELLA SPESA	SOMMA PRETESA DAL CREDITORE	DATA TRANSAZIONE	SOMMA TRANSATTA	PERCENTUALE SOMMA OFFERTA	CAUSE DI PRELAZIONE	SOMMA PAGATA	OSSERVAZIONI
	(1)	(2)	(3)	(4)	(5)	(6)	(7)	(8)	(9)	(10)
1563	102	CASTROGIOVANNI GIUSEPPE	IND. DI RISULTATO PO 2016 DAL 01/01/2016 AL 30/09/2016	€ 3.042,70	07/05/2021	€ 3.042,70	100%	CREDITO DA LAVORO	€ 3.042,70	CREDITO DA LAVORO DIPENDENTE
1263/A	103	PETRUZZELLI ANTONINO	IND. DI RISULTATO PO 2016 DAL 01/01/2016 AL 30/09/2016	€ 3.202,84	12/05/2021	€ 3.202,84	100%	CREDITO DA LAVORO	€ 3.202,84	CREDITO DA LAVORO DIPENDENTE
1	104	BARONE ANGELA	COMPETENZE PER PRESTAZIONE PROFESSIONALE	€ 7.585,51	14/05/2021	€ 7.585,51	50%		€ 3.792,76	
1329/A	105	CALORE CLAUDIA	IND. DI RISULTATO PO 2016 DAL 01/01/2016 AL 30/09/2016	€ 3.202,84	14/05/2021	€ 3.202,84	100%	CREDITO DA LAVORO	€ 3.202,84	CREDITO DA LAVORO DIPENDENTE
9	106	ASSOCIAZIONE PRO DIVERSAMENTE ABILI ONLUS	SERVIZIO ASACOM - A.S. 2014/2015 - 2015/2016	€ 58.710,53	17/05/2021	€ 50.616,00	50%		€ 25.308,00	
326	107	PUZZO SEBASTIANO	IND. DI RISULTATO PO 2016 DAL 01/01/2016 AL 30/09/2016	€ 3.124,66	18/05/2021	€ 2.882,56	100%	CREDITO DA LAVORO	€ 2.882,56	CREDITO DA LAVORO DIPENDENTE
336	108	GANCI SALVATORE	IND. DI RISULTATO PO 2016 DAL 01/01/2016 AL 30/09/2016	€ 3.202,84	19/05/2021	€ 3.202,84	100%	CREDITO DA LAVORO	€ 3.202,84	CREDITO DA LAVORO DIPENDENTE
833	109	SCUDERI ALBERTO	LAVORO AGGIUNTIVO DAL 01/02/2014 AL 12/05/2014	€ 552,65	19/05/2021	€ 552,65	100%	CREDITO DA LAVORO	€ 552,65	CREDITO DA LAVORO DIPENDENTE
877	110	FERRARA SANTO	LAVORO AGGIUNTIVO DAL 01/02/2014 AL 12/05/2014	€ 521,80	19/05/2021	€ 521,80	100%	CREDITO DA LAVORO	€ 521,80	CREDITO DA LAVORO DIPENDENTE
980	111	MANTACI MARCELLA	IND. DI RISULTATO PO 2016 DAL 01/01/2016 AL 30/09/2016	€ 3.227,87	19/05/2021	€ 3.202,84	100%	CREDITO DA LAVORO	€ 3.202,84	CREDITO DA LAVORO DIPENDENTE
1159	112	MANCUSO MARIA GRAZIA	IND. DI RISULTATO CAPO SETTORE DAL 03/11/2016 AL 31/12/2016	€ 640,09	23/05/2021	€ 640,09	100%	CREDITO DA LAVORO	€ 640,09	CREDITO DA LAVORO DIPENDENTE
1168	113	MANCUSO MARIA GRAZIA	IND. DI RISULTATO PO 2016 DAL 01/01/2016 AL 30/09/2016	€ 3.227,86	23/05/2021	€ 3.186,83	100%	CREDITO DA LAVORO	€ 3.186,83	CREDITO DA LAVORO DIPENDENTE
990	114	GRIMALDI GIOVANNI	IND. DI RISULTATO PO 2016 DAL 01/01/2016 AL 30/09/2016	€ 3.227,86	24/05/2021	€ 3.202,84	100%	CREDITO DA LAVORO	€ 3.202,84	CREDITO DA LAVORO DIPENDENTE
850	115	SCHIAVONE MASSIMO	LAVORO AGGIUNTIVO DAL 01/02/2014 AL 12/05/2014	€ 552,65	25/05/2021	€ 552,65	100%	CREDITO DA LAVORO	€ 552,65	CREDITO DA LAVORO DIPENDENTE
23	116	AGOSTA GIORGIO	CANONI LOCAZIONE NON PAGATI	€ 66.098,48	27/05/2021	€ 65.983,42	50%		€ 32.991,71	
611	117	BARBIERA ANTONINO	IND. DI RISULTATO PO 2016 DAL 01/01/2016 AL 30/09/2016	€ 3.227,87	27/05/2021	€ 3.202,84	100%	CREDITO DA LAVORO	€ 3.202,84	CREDITO DA LAVORO DIPENDENTE
1338	118	DI NATALE GAETANO	01/01/2016 AL 30/09/2016, CAPO SETTORE DAL 01/10/2016 AL 31/12/2016, DIRIGENZIALE DAL	€ 4.270,46	27/05/2021	€ 4.270,46	100%	CREDITO DA LAVORO	€ 4.270,46	CREDITO DA LAVORO DIPENDENTE

-

FASC. OSL	N. ORDINE	CREDITORE NOME O RAGIONE SOCIALE	OGGETTO DELLA SPESA	SOMMA PRETESA DAL CREDITORE	DATA TRANSAZIONE	SOMMA TRANSATTA	PERCENTUALE SOMMA OFFERTA	CAUSE DI PRELAZIONE	SOMMA PAGATA	OSSERVAZIONI
	(1)	(2)	(3)	(4)	(5)	(6)	(7)	(8)	(9)	(10)
19	119	D'AGATA ANNUNZIATINA	CANONI LOCAZIONE NON PAGATI	€ 30.556,64	28/05/2021	€ 30.556,64	50%		€ 15.278,32	
227	120	SANTANGELO PASQUALE	CREDITO DA SENTENZA	€ 5.246,99	01/06/2021	€ 5.246,99	100%	CREDITO DA LAVORO	€ 5.246,99	CREDITO DA LAVORO DIPENDENTE
834	121	SCUDERI ALBERTO	CREDITO DA SENTENZA	€ 5.246,99	01/06/2021	€ 5.246,99	100%	CREDITO DA LAVORO	€ 5.246,99	CREDITO DA LAVORO DIPENDENTE
835	122	VALENTI LUCA	LAVORO AGGIUNTIVO DAL 01/02/2014 AL 12/05/2014	€ 521,80	01/06/2021	€ 521,80	100%	CREDITO DA LAVORO	€ 521,80	CREDITO DA LAVORO DIPENDENTE
843	123	VALENTI LUCA	CREDITO DA SENTENZA	€ 4.954,19	01/06/2021	€ 4.954,19	100%	CREDITO DA LAVORO	€ 4.954,19	CREDITO DA LAVORO DIPENDENTE
853	124	SCHIAVONE MASSIMO	CREDITO DA SENTENZA	€ 5.246,99	01/06/2021	€ 5.246,99	100%	CREDITO DA LAVORO	€ 5.246,99	CREDITO DA LAVORO DIPENDENTE
934	125	SOLE GRECO DOMENICO	IND. DI RISULTATO PO 2016 DAL 01/01/2016 AL 30/09/2016	€ 3.202,84	01/06/2021	€ 3.202,84	100%	CREDITO DA LAVORO	€ 3.202,84	CREDITO DA LAVORO DIPENDENTE
875	126	FERRARA SANTO	CREDITO DA SENTENZA	€ 4.954,19	04/06/2021	€ 4.954,19	100%	CREDITO DA LAVORO	€ 4.954,19	CREDITO DA LAVORO DIPENDENTE
1041	127	FRANZUTTI MELANIA	IND. DI RISULTATO PO 2016 DAL 01/01/2016 AL 30/09/2016	€ 3.227,86	04/06/2021	€ 3.202,84	100%	CREDITO DA LAVORO	€ 3.202,84	CREDITO DA LAVORO DIPENDENTE
2	128	COMUNE DI PALAZZOLO ACREIDE	REFUSIONE SPESE LEGALI DA SENTENZA	€ 2.891,70	08/06/2021	€ 2.891,70	50%		€ 1.445,85	
1466	129	FALCO CORRADO	CREDITO DA SENTENZA	€ 11.026,51	08/06/2021	€ 10.694,64	100% - 50%	CREDITO DA LAVORO	€ 8.870,74	LE SPESE AMMESSE SONO STATE PAGATE AL 50%
1508	130	DI MAURO ANGELO	CREDITO DA SENTENZA	€ 58.248,43	08/06/2021	€ 47.121,08	100% - 50%	CREDITO DA LAVORO	€ 43.473,28	LE SPESE AMMESSE SONO STATE PAGATE AL 50%
1564	131	CARBONE ZELINDA	IND. DI RISULTATO PO 2016 DAL 01/01/2016 AL 31/03/2016	€ 918,15	08/06/2021	€ 918,15	100%	CREDITO DA LAVORO	€ 918,15	CREDITO DA LAVORO DIPENDENTE
428	132	CANTAVESPRI FRANCESCO	IND. DI RISULTATO PO 2016 DAL 01/01/2016 AL 30/09/2016	€ 2.914,59	09/06/2021	€ 2.914,59	100%	CREDITO DA LAVORO	€ 2.914,59	CREDITO DA LAVORO DIPENDENTE
1013	133	VALLONE GIOVANNI	IND. DI RISULTATO PO 2016 DAL 01/01/2016 AL 30/09/2016	€ 3.322,87	09/06/2021	€ 3.202,84	100%	CREDITO DA LAVORO	€ 3.202,84	CREDITO DA LAVORO DIPENDENTE
1450	134	VALLONE GIOVANNI	COMPONENTE COMMISSIONE ESAME TM ANNO 2016	€ 87,77	09/06/2021	€ 87,77	100%	CREDITO DA LAVORO	€ 87,77	CREDITO DA LAVORO DIPENDENTE
1466	135	CORRADINO CLAUDIO	CREDITO DA SENTENZA	€ 11.026,51	09/06/2021	€ 10.694,64	100% - 50%	CREDITO DA LAVORO	€ 8.870,74	LE SPESE AMMESSE SONO STATE PAGATE AL 50%

-

FASC. OSL	N. ORDINE	CREDITORE NOME O RAGIONE SOCIALE	OGGETTO DELLA SPESA	SOMMA PRETESA DAL CREDITORE	DATA TRANSAZIONE	SOMMA TRANSATTA	PERCENTUALE SOMMA OFFERTA	CAUSE DI PRELAZIONE	SOMMA PAGATA	OSSERVAZIONI
	(1)	(2)	(3)	(4)	(5)	(6)	(7)	(8)	(9)	(10)
1562	136	VALLONE GIOVANNI	IND. DI RISULTATO CAPO SETTORE DAL 01/10/2016 AL 31/12/2016	€ 1.067,62	09/06/2021	€ 1.067,62	100%	CREDITO DA LAVORO	€ 1.067,62	CREDITO DA LAVORO DIPENDENTE
27	137	ROSSITTO GIUSEPPE	COMPETENZE PER PRESTAZIONE PROFESSIONALE	€ 11.871,40	10/06/2021	€ 11.871,40	50%		€ 5.935,70	
25	138	PRIA GAETANO	ORDINANZA ASSEGNAZIONE SOMME	€ 4.089,86	15/06/2021	€ 4.089,86	50%		€ 2.044,93	
21	139	SOC. COOP. FUTURA COOP. SOCIALE ONLUS	SERVIZIO ASACOM A.S. 2015/2016	€ 18.921,29	16/06/2021	€ 18.921,29	50%		€ 9.460,65	
21/B	140	SOC. COOP. FUTURA COOP. SOCIALE ONLUS	RIMBORSO IMPOSTA DI REGISTRO SU D.I.	€ 408,75	16/06/2021	€ 408,75	50%		€ 204,38	
22	141	SOC. COOP. FUTURA COOP. SOCIALE ONLUS	SERVIZIO ASACOM A.S. 2014/2015	€ 32.858,17	16/06/2021	€ 32.699,99	50%		€ 16.350,00	
22/B	142	SOC. COOP. FUTURA COOP. SOCIALE ONLUS	RIMBORSO IMPOSTA DI REGISTRO SU D.I.	€ 537,75	16/06/2021	€ 537,75	50%		€ 268,87	
39	143	VENTURELLA GIROLAMO	COMPETENZE PER PRESTAZIONE PROFESSIONALE	€ 2.800,00	17/06/2021	€ 2.800,00	50%		€ 1.400,00	
36	144	GALIOTO KRISTIAN	COMPETENZE PER PRESTAZIONE PROFESSIONALE	€ 2.796,55	19/06/2021	€ 2.796,55	50%		€ 1.398,28	
4	145	LIBERIO SPV S.R.L.	CREDITI CEDUTI DA ENEL ENERGIA S.P.A.	€ 1.669.338,74	21/06/2021	€ 1.389.682,87	50%		€ 694.841,44	
16	146	AMBROSIO ALESSANDRO	COMPETENZE PER PRESTAZIONE PROFESSIONALE	€ 47.839,85	21/06/2021	€ 47.839,85	50%		€ 23.919,93	
17	147	CARTARRASA SALVATORE	COMPETENZE PER PRESTAZIONE PROFESSIONALE	€ 3.050,00	21/06/2021	€ 3.050,00	50%		€ 1.525,00	
20	148	BATTELLO MARTINO	RISARCIMENTO DANNI	€ 4.650,00	21/06/2021	€ 4.650,00	50%		€ 2.325,00	
34	149	LA META ASSOCIAZIONE ONLUS	SERVIZIO ASACOM A.S. 2014/2015 - 2015/2016	€ 87.835,34	21/06/2021	€ 87.835,34	50%		€ 43.917,67	
34/BIS	150	LA META ASSOCIAZIONE ONLUS	RIMBORSO IMPOSTA DI REGISTRO SU D.I.	€ 977,75	21/06/2021	€ 977,75	50%		€ 488,87	
31	151	I.R.I.S. COOPERATIVA SOCIALE ONLUS	SERVIZIO ASACOM A.S. 2014/2015 - 2015/2016	€ 56.836,80	24/06/2021	€ 56.769,60	50%		€ 28.384,80	
41	152	VENTURELLA GIROLAMO	COMPETENZE PER PRESTAZIONE PROFESSIONALE	€ 1.674,35	25/06/2021	€ 1.674,35	50%		€ 837,18	

-

FASC. OSL	N. ORDINE	CREDITORE NOME O RAGIONE SOCIALE	OGGETTO DELLA SPESA	SOMMA PRETESA DAL CREDITORE	DATA TRANSAZIONE	SOMMA TRANSATTA	PERCENTUALE SOMMA OFFERTA	CAUSE DI PRELAZIONE	SOMMA PAGATA	OSSERVAZIONI
	(1)	(2)	(3)	(4)	(5)	(6)	(7)	(8)	(9)	(10)
43	153	VENTURELLA GIROLAMO	COMPETENZE PER PRESTAZIONE PROFESSIONALE	€ 2.417,06	25/06/2021	€ 2.417,06	50%		€ 1.208,53	
45	154	VENTURELLA GIROLAMO	COMPETENZE PER PRESTAZIONE PROFESSIONALE	€ 4.763,01	25/06/2021	€ 4.763,01	50%		€ 2.381,50	
24	155	REALE SEBASTIANO	ORDINANZA ASSEGNAZIONE SOMME	€ 7.154,59	02/07/2021	€ 7.154,59	50%		€ 3.577,29	
47	156	VENTURELLA GIROLAMO	COMPETENZE PER PRESTAZIONE PROFESSIONALE	€ 1.532,71	02/07/2021	€ 1.532,71	50%		€ 766,36	
48	157	VENTURELLA GIROLAMO	COMPETENZE PER PRESTAZIONE PROFESSIONALE	€ 959,21	02/07/2021	€ 959,21	50%		€ 479,61	
28	158	ASSOCIAZIONE ISTITUTO NETUM	SERVIZIO ASACOM A.S. 2014/2015 - 2015/2016	€ 46.314,76	05/07/2021	€ 46.314,76	50%		€ 23.157,38	
35	159	SIRACUSA RISORSE SPA	CONTRATTO AFFIDAMENTO SERVIZI DEL 19/12/2017	€ 2.344.274,40	13/07/2021	€ 2.344.274,40	50%		€ 1.172.137,20	
51	160	C.R.A.S.S. COOP. SOCIALE ONLUS	SERVIZIO ASACOM A.S. 2016	€ 36.035,78	28/07/2021	€ 36.035,78	50%		€ 18.017,89	
51/B	161	C.R.A.S.S. COOP. SOCIALE ONLUS	RIMBORSO IMPOSTA DI REGISTRO SU D.I.	€ 408,75	28/07/2021	€ 408,75	50%		€ 204,37	
52	162	C.R.A.S.S. COOP. SOCIALE ONLUS	SERVIZIO ASACOM A.S. 2014-- 2015-2016	€ 50.099,60	28/07/2021	€ 48.577,28	50%		€ 24.288,64	
52/B	163	C.R.A.S.S. COOP. SOCIALE ONLUS	RIMBORSO IMPOSTA DI REGISTRO SU D.I.	€ 493,75	28/07/2021	€ 493,75	50%		€ 246,87	
79	164	VITALE AURELIO	COMPENSO COMPONENTE COMMISSIONE GARA	€ 2.320,20	28/07/2021	€ 2.320,20	100% - 50%	CREDITO DA LAVORO	€ 1.953,90	LE SPESE AMMESSE SONO STATE PAGATE AL 50%
80	165	BARCA VINCENZO	COMPENSO COMPONENTE COMMISSIONE GARA	€ 2.270,47	28/07/2021	€ 2.270,47	100% - 50%	CREDITO DA LAVORO	€ 1.929,03	LE SPESE AMMESSE SONO STATE PAGATE AL 50%
121	166	DI PACE ANGELO	DECRETI INGIUNTIVI	€ 576.945,21	28/07/2021	€ 247.955,81	100% - 50%	CREDITO DA LAVORO	€ 242.598,84	LE SPESE AMMESSE SONO STATE PAGATE AL 50%
59	167	PATTAVINA NUNZIATA	COMPETENZE PER PRESTAZIONE PROFESSIONALE	€ 10.918,29	26/08/2021	€ 10.910,26	50%		€ 5.455,13	
61	168	MONACO GENERATORI S.R.L.	SALDO LAVORI	€ 878,40	31/08/2021	€ 878,40	50%		€ 439,20	
69	169	MERLINI RAFFAELE	CREDITO DA SENTENZA	€ 11.423,58	07/09/2021	€ 11.423,58	50%		€ 5.711,79	

-

FASC. OSL	N. ORDINE	CREDITORE NOME O RAGIONE SOCIALE	OGGETTO DELLA SPESA	SOMMA PRETESA DAL CREDITORE	DATA TRANSAZIONE	SOMMA TRANSATTA	PERCENTUALE SOMMA OFFERTA	CAUSE DI PRELAZIONE	SOMMA PAGATA	OSSERVAZIONI
	(1)	(2)	(3)	(4)	(5)	(6)	(7)	(8)	(9)	(10)
70	170	GANCI TERESA RIGGIO LUCIANO RIGGIO MICHELE	CREDITO DA SENTENZA	€ 21.299,43	07/09/2021	€ 21.299,43	50%		€ 10.649,70	
67	171	TAMBURINI ELENA	COMPETENZE PER PRESTAZIONE PROFESSIONALE	€ 4.946,25	13/09/2021	€ 4.946,25	50%		€ 2.473,12	
68	172	TAMBURINI ELENA	COMPETENZE PER PRESTAZIONE PROFESSIONALE	€ 9.461,24	13/09/2021	€ 7.762,33	50%		€ 3.881,17	
74	173	PALAZZOLO OTTAVIO	COMPETENZE PER PRESTAZIONE PROFESSIONALE	€ 2.405,84	17/09/2021	€ 2.405,84	50%		€ 1.202,92	
78	174	COPPA DARIO COPPA FABIO COPPA DAVIDE	INDENNIZZO RIPRISTINO LOCALI LOCATI	€ 12.817,15	17/09/2021	€ 12.817,15	50%		€ 6.408,57	
57	175	MUSUMECI LUCA	ORDINANZA ASSEGNAZIONE SOMME	€ 5.014,85	20/09/2021	€ 5.014,85	50%		€ 2.507,42	
58	176	FONTE ANGELO	ORDINANZA ASSEGNAZIONE SOMME	€ 6.335,06	20/09/2021	€ 6.335,06	50%		€ 3.167,53	
71	177	MARINO SALVATORE MARINO CARMELA MARINO GIUSEPPE	CANONI LOCAZIONE NON PAGATI	€ 271.149,89	20/09/2021	€ 232.114,76	50%		€ 116.057,38	
89	178	LEONE VALERIA	COMPETENZE PER PRESTAZIONE PROFESSIONALE	€ 7.556,98	21/09/2021	€ 7.556,98	50%		€ 3.778,49	
64	179	PICCIONE NELLA	COMPETENZE PER PRESTAZIONE PROFESSIONALE	€ 3.959,56	22/09/2021	€ 3.959,56	50%		€ 1.979,78	
88	180	SAN MARTINO SOC. COOPERATIVA SOCIALE	SERVIZIO ASACOM A.S. 2015 - 2016	€ 75.928,32	22/09/2021	€ 75.928,32	50%		€ 37.964,16	
88/B	181	SAN MARTINO SOC. COOPERATIVA SOCIALE	RIMBORSO IMPOSTA DI REGISTRO SU D.I.	€ 408,75	22/09/2021	€ 408,75	50%		€ 204,37	
86	182	PASSANISI PAOLO	COMPETENZE PER PRESTAZIONE PROFESSIONALE	€ 2.929,65	22/09/2021	€ 2.929,65	50%		€ 1.464,82	
76	183	DI CARLO VINCENZA	ORDINANZA ASSEGNAZIONE SOMME	€ 4.033,17	24/09/2021	€ 4.033,17	50%		€ 2.016,59	
77	184	RAMACI FRANCESCA	ORDINANZA ASSEGNAZIONE SOMME	€ 9.740,48	24/09/2021	€ 9.740,48	50%		€ 4.870,24	
85	185	GIBILISCO SILVANO	COMPETENZE PER PRESTAZIONE PROFESSIONALE	€ 959,82	27/09/2021	€ 959,82	50%		€ 479,91	
92	186	FONTANA FRANCESCO CAMPISI MARIA	CREDITO DA SENTENZA	€ 22.903,79	29/09/2021	€ 20.867,79	50%		€ 10.433,89	

-

FASC. OSL	N. ORDINE	CREDITORE NOME O RAGIONE SOCIALE	OGGETTO DELLA SPESA	SOMMA PRETESA DAL CREDITORE	DATA TRANSAZIONE	SOMMA TRANSATTA	PERCENTUALE SOMMA OFFERTA	CAUSE DI PRELAZIONE	SOMMA PAGATA	OSSERVAZIONI
	(1)	(2)	(3)	(4)	(5)	(6)	(7)	(8)	(9)	(10)
95	187	ASSOCIAZIONE TECLA	QUOTE ASSOCIATIVE ANNI 2013, 2014, 2015, 2016, 2017	€ 40.000,00	29/09/2021	€ 40.000,00	50%		€ 20.000,00	
95/B	188	ASSOCIAZIONE TECLA	ONERI ACCESSORI D.I.	€ 41.591,00	29/09/2021	€ 1.591,00	50%		€ 795,50	
62	189	VITA ET LABOR COOPERATIVA SOCIALE ONLUS	SERVIZIO ASACOM A.S. 2015 - 2016	€ 57.044,10	01/10/2021	€ 45.479,30	50%		€ 22.739,64	
90	190	CALABRO' DANILO	COMPETENZE PER PRESTAZIONE PROFESSIONALE	€ 11.668,04	07/10/2021	€ 10.365,29	50%		€ 5.182,65	
94	191	SCIACCA LUCIA	COMPETENZE PER PRESTAZIONE PROFESSIONALE	€ 951,60	08/10/2021	€ 951,60	50%		€ 475,80	
100	192	IISS "M.F. QUINTILIANO"	SPESE FUNZIONAM. ISTITUTO SCOLASTICO - ANNO 2014	€ 37.000,00	08/10/2021	€ 37.000,00	50%		€ 18.500,00	
75	193	SPALLINO SALVATORE	ORDINANZA ASSEGNAZIONE SOMME	€ 1.459,12	11/10/2021	€ 1.196,00	50%		€ 598,00	
84	194	CARBE' GIUSEPPE	CREDITO DA SENTENZA	€ 2.180,84	11/10/2021	€ 2.180,84	50%		€ 1.090,42	
82	195	MIANO SALVATORE	CREDITO DA SENTENZA	€ 99.757,13	12/10/2021	€ 79.871,22	100% - 50%	CREDITO DA LAVORO	€ 76.952,98	LE SPESE AMMESSE SONO STATE PAGATE AL 50%
102	196	GAL ELORO SOCIETA' CONSORTILE MISTA A R.L.	CONTRIBUTO COME SOCIO PUBBLICO DAL 2013 AL 2016	€ 80.000,00	12/10/2021	€ 80.000,00	50%		€ 40.000,00	
302	197	CASTELLANI ORNELLA DONATELLA	IND. ART.17 - RESP. SER. DAL 01/10/2016 AL 31/12/2016	€ 826,87	12/10/2021	€ 826,87	100%	CREDITO DA LAVORO	€ 826,87	CREDITO DA LAVORO DIPENDENTE
332	198	MAZZOTTA GIUSEPPE	IND. ART.17 - RESP. SER. DAL 01/10/2016 AL 31/12/2016	€ 661,50	12/10/2021	€ 661,50	100%	CREDITO DA LAVORO	€ 661,50	CREDITO DA LAVORO DIPENDENTE
648	199	SARCIA' CATERINA	IND. ART.17 - RESP. SER. DAL 01/10/2016 AL 31/12/2016	€ 826,87	12/10/2021	€ 826,87	100%	CREDITO DA LAVORO	€ 826,87	CREDITO DA LAVORO DIPENDENTE
788	200	LOMBARDO CARMELO	IND. ART.17 - RESP. SER. DAL 01/10/2016 AL 31/12/2016	€ 826,87	12/10/2021	€ 826,87	100%	CREDITO DA LAVORO	€ 826,87	CREDITO DA LAVORO DIPENDENTE
897	201	INDOMENICO ANTONELLLA	IND. ART.17 - RESP. SER. DAL 01/10/2016 AL 31/12/2016 E 2017	€ 3.326,87	12/10/2021	€ 826,87	100%	CREDITO DA LAVORO	€ 826,87	CREDITO DA LAVORO DIPENDENTE
941	202	RUSSO PAOLO	IND. ART.17 - RESP. SER. DAL 01/10/2016 AL 31/12/2016	€ 661,50	12/10/2021	€ 661,50	100%	CREDITO DA LAVORO	€ 661,50	CREDITO DA LAVORO DIPENDENTE
1600	203	RUSSO PAOLO	ATTO TRANSATTIVO DEL 16/06/2021	€ 20.000,00	12/10/2021	€ 1.723,02	100%	CREDITO DA LAVORO	€ 1.723,02	CREDITO DA LAVORO DIPENDENTE

-

FASC. OSL	N. ORDINE	CREDITORE NOME O RAGIONE SOCIALE	OGGETTO DELLA SPESA	SOMMA PRETESA DAL CREDITORE	DATA TRANSAZIONE	SOMMA TRANSATTA	PERCENTUALE SOMMA OFFERTA	CAUSE DI PRELAZIONE	SOMMA PAGATA	OSSERVAZIONI
	(1)	(2)	(3)	(4)	(5)	(6)	(7)	(8)	(9)	(10)
1599	204	CAMPISI CORRADO	ATTO TRANSATTIVO DEL 16/06/2021	€ 20.000,00	12/10/2021	€ 18.079,21	100%	CREDITO DA LAVORO	€ 18.079,21	CREDITO DA LAVORO DIPENDENTE
103	205	FUTURA SOC. COOP. SOCIALE ONLUS	SERVIZIO ASACOM A.S. 2015	€ 7.610,77	13/10/2021	€ 7.604,99	50%		€ 3.802,49	
988	206	CANNATA RICCARDO	IND. ART.17 - RESP. SER. DAL 01/10/2016 AL 31/12/2016 E 2017	€ 3.325,87	13/10/2021	€ 826,87	100%	CREDITO DA LAVORO	€ 826,87	CREDITO DA LAVORO DIPENDENTE
1016	207	GRIMALDI GIOVANNI	IND. ART.17 - RESP. SER. DAL 01/10/2016 AL 31/12/2016	€ 826,87	13/10/2021	€ 826,87	100%	CREDITO DA LAVORO	€ 826,87	CREDITO DA LAVORO DIPENDENTE
1165	208	MANCUSO MARIA GRAZIA	INDE. ART.17 - RESP. SER. DAL 01/10/2016 AL 02/11/2016	€ 275,62	13/10/2021	€ 275,62	100%	CREDITO DA LAVORO	€ 275,62	CREDITO DA LAVORO DIPENDENTE
1191	209	TIRALONGO PAOLO	IND. ART.17 - RESP. SER. DAL 01/10/2016 AL 31/12/2016	€ 661,50	13/10/2021	€ 661,50	100%	CREDITO DA LAVORO	€ 661,50	CREDITO DA LAVORO DIPENDENTE
1406	210	BONACCORSO APOLLONIA	IND. ART.17 - RESP. SER. DAL 01/10/2016 AL 31/10/2016	€ 275,63	13/10/2021	€ 275,63	100%	CREDITO DA LAVORO	€ 275,63	CREDITO DA LAVORO DIPENDENTE
109	211	POLLUCE SPE S.R.L.	PAGAMENTO FORNITURE ELETTRICHE HERA COMM SRL	€ 188.359,47	14/10/2021	€ 188.359,47	50%		€ 97.179,73	
428/A	212	CANTAVESPRI FRANCESCO	IND. ART.17 - RESP. SER. DAL 01/10/2016 AL 31/12/2016	€ 826,87	15/10/2021	€ 826,87	100%	CREDITO DA LAVORO	€ 826,87	CREDITO DA LAVORO DIPENDENTE
450	213	PUZZO SEBASTIANO	IND. ART.17 - RESP. SER. DAL 01/10/2016 AL 31/12/2016	€ 2.500,00	15/10/2021	€ 826,87	100%	CREDITO DA LAVORO	€ 826,87	CREDITO DA LAVORO DIPENDENTE
1125	214	DI RAIMONDO ANGELO	IND. ART.17 - RESP. SER. DAL 01/10/2016 AL 31/12/2016	€ 2.500,00	15/10/2021	€ 661,50	100%	CREDITO DA LAVORO	€ 661,50	CREDITO DA LAVORO DIPENDENTE
1263	215	PETRUZZELLI ANTONINO	IND. ART.17 - RESP. SER. DAL 01/10/2016 AL 31/12/2016	€ 826,87	15/10/2021	€ 826,87	100%	CREDITO DA LAVORO	€ 826,87	CREDITO DA LAVORO DIPENDENTE
336/A	216	GANGI SALVATORE	IND. ART.17 - RESP. SER. DAL 01/10/2016 AL 31/12/2016	€ 826,87	16/10/2021	€ 826,87	100%	CREDITO DA LAVORO	€ 826,87	CREDITO DA LAVORO DIPENDENTE
87	217	COMUNE DI AUGUSTA	REFUSIONE SPESE DI LITE SENTENZA	€ 847,80	18/10/2021	€ 847,80	50%		€ 423,90	
585	218	RUSSO FRANCESCO	IND. ART.17 - RESP. SER. DAL 01/10/2016 AL 31/12/2016	€ 826,87	18/10/2021	€ 826,87	100%	CREDITO DA LAVORO	€ 826,87	CREDITO DA LAVORO DIPENDENTE
896/A	219	SORTINO SANTO	IND. ART.17 - RESP. SER. DAL 01/10/2016 AL 31/12/2016	€ 826,87	18/10/2021	€ 826,87	100%	CREDITO DA LAVORO	€ 826,87	CREDITO DA LAVORO DIPENDENTE
119	220	LA RUNA MICHELE	COMPETENZE PER PRESTAZIONE PROFESSIONALE	€ 2.338,18	19/10/2021	€ 2.338,18	50%		€ 1.169,09	

-

FASC. OSL	N. ORDINE	CREDITORE NOME O RAGIONE SOCIALE	OGGETTO DELLA SPESA	SOMMA PRETESA DAL CREDITORE	DATA TRANSAZIONE	SOMMA TRANSATTA	PERCENTUALE SOMMA OFFERTA	CAUSE DI PRELAZIONE	SOMMA PAGATA	OSSERVAZIONI
	(1)	(2)	(3)	(4)	(5)	(6)	(7)	(8)	(9)	(10)
97	221	IISS "M.F. QUINTILIANO"	SPESE FUNZIONAM. ISTITUTO SCOLASTICO ANNI 2012-2013-2014-2015-2016-2017	€ 50.903,48	22/10/2021	€ 32.602,09	50%		€ 16.301,04	
98	222	IISS "M.F. QUINTILIANO"	SPESE FUNZIONAM. ISTITUTO SCOLASTICO - ANNO 2013	€ 17.500,00	22/10/2021	€ 17.265,77	50%		€ 8.632,88	
111	223	ISTITUTO DI ISTRUZIONE SUP. "MATTEO RAELI" - NOTO	MANUTENZIONE ORDINARIA E STRAORD. IMMOBILE	€ 353.290,42	22/10/2021	€ 182.060,97	50%		€ 91.030,48	
112	224	SOCIETA' CONSORTILE SPA/SRR.ATO	CONTRIBUTO COME SOCIO PUBBLICO DAL 2014 AL 2017	€ 10.716,10	25/10/2021	€ 10.716,10	50%		€ 5.358,05	
113	225	ATO SR1 SPA	CONTRIBUTO COME SOCIO PUBBLICO DAL 2012 AL 2017	€ 115.824,37	27/10/2021	€ 115.020,62	50%		€ 57.510,31	
117	226	MOLLICA DIONISIO	COMPETENZE PER PRESTAZIONE PROFESSIONALE	€ 19.046,69	27/10/2021	€ 18.155,59	50%		€ 9.077,79	
63	227	BOLOGNA SALVATORE	CANONI LOCAZIONE NON PAGATI	€ 8.734,52	28/10/2021	€ 4.367,26	50%		€ 2.183,66	
851	228	CASSARINO ANTONIA	IND. ART.17 - RESP. SER. DAL 01/10/2016 AL 31/12/2016	€ 661,50	31/10/2021	€ 661,50	100%	CREDITO DA LAVORO	€ 661,50	CREDITO DA LAVORO DIPENDENTE
115	229	SPATOLA CARMELA SPATOLA ANTONINO	CANONI LOCAZIONE NON PAGATI	€ 63.667,78	05/11/2021	€ 63.049,27	50%		€ 31.524,63	
158	230	D'AQUILA MARCO	CREDITO DA SENTENZA	€ 14.727,27	05/11/2021	€ 14.727,27	50%		€ 7.363,63	
159	231	TAGLIATA ANNA MARIA EREDE DI SPERANZA FRANCESCO	CREDITO DA SENTENZA	€ 27.106,91	05/11/2021	€ 26.828,09	50%		€ 13.414,04	
81	232	GUGLIELMINO EUGENIO	COMPETENZE PER PRESTAZIONE PROFESSIONALE	€ 2.894,78	08/11/2021	€ 2.894,78	50%		€ 1.447,39	
157	233	CENTRO POLIFUNZIONALE DI RIABILITAZIONE SOCIETA' COOPERATIVA SOCIALE	SERVIZIO ASACOM DA GEN 2015 A GIU 2016	€ 43.561,95	08/11/2021	€ 43.561,95	50%		€ 21.780,97	
601	234	BARBIERA ANTONINO	IND. ART.17 - RESP. SER. DAL 01/10/2016 AL 31/12/2016 E 2017	€ 826,87	09/11/2021	€ 826,87	100%	CREDITO DA LAVORO	€ 826,87	CREDITO DA LAVORO DIPENDENTE
1329	235	CALORE CLAUDIA	IND. ART.17 - RESP. SER. DAL 01/10/2016 AL 31/12/2016	€ 826,87	09/11/2021	€ 826,87	100%	CREDITO DA LAVORO	€ 826,87	CREDITO DA LAVORO DIPENDENTE
167/A	236	VACCARELLA MARIO	COMPETENZE PER PRESTAZIONE PROFESSIONALE	€ 1.851,18	10/11/2021	€ 1.851,18	50%		€ 925,59	
167/B	237	VACCARELLA MARIO	COMPETENZE PER PRESTAZIONE PROFESSIONALE	€ 2.295,26	10/11/2021	€ 2.295,26	50%		€ 1.147,63	

-

FASC. OSL	N. ORDINE	CREDITORE NOME O RAGIONE SOCIALE	OGGETTO DELLA SPESA	SOMMA PRETESA DAL CREDITORE	DATA TRANSAZIONE	SOMMA TRANSATTA	PERCENTUALE SOMMA OFFERTA	CAUSE DI PRELAZIONE	SOMMA PAGATA	OSSERVAZIONI
	(1)	(2)	(3)	(4)	(5)	(6)	(7)	(8)	(9)	(10)
122	238	CAMPISI DANIELA	COMPETENZE PER PRESTAZIONE PROFESSIONALE	€ 1.096,47	11/11/2021	€ 746,28	50%		€ 373,14	
171	239	PROJECT AUTOMATION S.P.A.	SALDO FATTURE INSOLUTE	€ 872.776,95	11/11/2021	€ 823.341,82	50%		€ 421.670,91	
982	240	MANTACI MARCELLA	IND. ART.17 - RESP. SER. DAL 01/10/2016 AL 31/12/2016 E 2017	€ 3.326,87	11/11/2021	€ 826,87	100%	CREDITO DA LAVORO	€ 826,87	CREDITO DA LAVORO DIPENDENTE
116	241	TARDONATO CARMELO	COMPETENZE PER PRESTAZIONE PROFESSIONALE	€ 3.204,24	12/11/2021	€ 3.204,24	50%		€ 1.602,12	
168/B	242	D'AGATA GIUSEPPE	REFUSIONE SPESE LEGALI DA SENTENZA	€ 29.001,01	12/11/2021	€ 29.001,01	50%		€ 14.500,50	
161	243	GAROFALO DIEGO	CREDITO DA SENTENZA	€ 17.343,95	15/11/2021	€ 16.073,10	50%		€ 8.036,55	
137	244	MAGRO MARIA	REFUSIONE SPESE LEGALI DA SENTENZA	€ 4.291,54	16/11/2021	€ 4.291,54	50%		€ 2.145,77	
138	245	MAGRO PAOLO & C. S.N.C.	CANONI LOCAZIONE NON PAGATI	€ 7.310,85	16/11/2021	€ 7.303,66	50%		€ 3.651,83	
170	246	PITRUZZELLO LUSI	ORDINANZA ASSEGNAZIONE SOMME	€ 8.771,85	16/11/2021	€ 8.771,85	50%		€ 4.385,92	
172	247	PROJECT AUTOMATION S.P.A.	SALDO FATTURE INSOLUTE	€ 413.016,64	18/11/2021	€ 400.124,99	50%		€ 200.062,49	
173	248	PROJECT AUTOMATION S.P.A.	SALDO FATTURE INSOLUTE	€ 432.415,79	18/11/2021	€ 405.303,89	50%		€ 202.651,94	
176	249	PUBBLIFORMEZ SRL	QUOTE PARTECIPAZIONE CORSI DI FORMAZIONE	€ 7.536,34	18/11/2021	€ 7.536,34	50%		€ 3.768,17	
185	250	TARDONATO CARMELO	COMPETENZE PER PRESTAZIONE PROFESSIONALE	€ 571,61	22/11/2021	€ 571,61	50%		€ 285,80	
190/A	251	D'AGATA IVAN	CREDITO DA SENTENZA	€ 8.271,00	24/11/2021	€ 8.271,00	50%		€ 4.135,50	
190/B	252	D'AGATA IVAN	REFUSIONE SPESE LEGALI DA SENTENZA	€ 5.525,19	24/11/2021	€ 5.525,19	50%		€ 2.762,59	
127	253	LICEO SCIENTIFICO E LICEO DELLE SCIENZE UMANE "O.M. CORBINO"	SPESE FUNZIONAM. ISTITUTO SCOLASTICO DAL 1/09/2016 AL 31/12/2017	€ 33.540,18	25/11/2021	€ 32.276,86	50%		€ 16.138,43	
168	254	SANNA ALDO	CREDITO DA SENTENZA	€ 563.822,16	25/11/2021	€ 534.821,15	50%		€ 267.410,57	

-

FASC. OSL	N. ORDINE	CREDITORE NOME O RAGIONE SOCIALE	OGGETTO DELLA SPESA	SOMMA PRETESA DAL CREDITORE	DATA TRANSAZIONE	SOMMA TRANSATTA	PERCENTUALE SOMMA OFFERTA	CAUSE DI PRELAZIONE	SOMMA PAGATA	OSSERVAZIONI
	(1)	(2)	(3)	(4)	(5)	(6)	(7)	(8)	(9)	(10)
93	255	ANAPO COSTRUZIONI SRL	CANONI LOCAZIONE NON PAGATI	€ 131.031,89	26/11/2021	€ 131.031,89	50%		€ 65.515,94	
180	256	POIDIMANI MARIA	COMPETENZE PER PRESTAZIONE PROFESSIONALE	€ 903,06	26/11/2021	€ 903,06	50%		€ 451,53	
186	257	GENNARO FABRIZIO	COMPETENZE PER PRESTAZIONE PROFESSIONALE	€ 1.081,60	02/12/2021	€ 1.081,60	50%		€ 540,80	
196	258	COSTA GAETANO	COMPETENZE PER PRESTAZIONE PROFESSIONALE	€ 3.425,76	02/12/2021	€ 3.425,76	50%		€ 1.712,88	
189	259	I.P.S. "A. MONCADA"	LAVORI, FORNITURE, ASSISTENZA E MANUTENZIONE	€ 240.655,93	03/12/2021	€ 142.668,56	50%		€ 71.334,28	
181	260	CUSTODE FRANCESCO	COMPENSO COMP. COLLEGIO DEI REVISORI	€ 2.939,75	14/12/2021	€ 2.939,75	50%		€ 1.469,87	
205	261	SOCIETA' COOPERATIVA CORALLO	SERVIZIO ASACOM E TRASPORTO STUDENTI A.S. 2015 - 2016	€ 48.511,72	14/12/2021	€ 48.511,72	50%		€ 24.255,86	
206	262	SOCIETA' COOPERATIVA CORALLO	SERVIZIO ASACOM E TRASPORTO STUDENTI A.S. 2014 - 2015	€ 243.890,10	14/12/2021	€ 243.890,10	50%		€ 121.945,05	
175	263	ISTITUTO DEI CIECHI "FRANCESCO CAVAZZA" ONLUS	ATTIVITA' DI FORMAZIONE CENTRALINISTI IPOVEDENTI	€ 43.523,83	16/12/2021	€ 42.522,49	50%		€ 21.261,24	
219	264	GIACCHI GIORGIO MARIO	INDENNITA' DI OCCUPAZIONE ED INDENNIZZO SOSTITUTIVO PER IL RIPRISTINO DEI LOCALI	€ 30.518,68	16/12/2021	€ 30.518,68	50%		€ 15.259,34	
154	265	BOLOGNA VINCENZO	CANONI LOCAZIONE NON PAGATI	€ 13.093,00	17/12/2021	€ 6.144,12	50%		€ 3.072,06	
191	266	STUDIO LEGALE AVV. ELISABETTA GUIDI RANDAZZO E AVV. LUCIA RANDAZZO	COMPETENZE PER PRESTAZIONE PROFESSIONALE	€ 23.712,20	17/12/2021	€ 23.712,20	50%		€ 11.856,10	
204	267	BLANCATO LORENZO	CREDITO DA SENTENZA	€ 8.522,83	17/12/2021	€ 8.522,83	50%		€ 4.261,41	
192	268	MANGIAFICO MILENA	COMPETENZE PER PRESTAZIONE PROFESSIONALE	€ 1.963,20	20/12/2021	€ 1.963,20	50%		€ 981,60	
198	269	SCIBETTA SALVATORE	COMPETENZE PER PRESTAZIONE PROFESSIONALE	€ 5.359,19	20/12/2021	€ 4.392,78	50%		€ 2.196,39	
209	270	MONDO NUOVO SOC. COOP. SOC.LE ONLUS	SERVIZIO ASACOM A.S. 2015 - 2016	€ 55.369,36	21/12/2021	€ 54.954,56	50%		€ 27.477,28	
179	271	LEONE RAFFAELE	COMPETENZE PER PRESTAZIONE PROFESSIONALE	€ 8.999,03	22/12/2021	€ 8.999,03	50%		€ 4.499,52	

-

FASC. OSL	N. ORDINE	CREDITORE NOME O RAGIONE SOCIALE	OGGETTO DELLA SPESA	SOMMA PRETESA DAL CREDITORE	DATA TRANSAZIONE	SOMMA TRANSATTA	PERCENTUALE SOMMA OFFERTA	CAUSE DI PRELAZIONE	SOMMA PAGATA	OSSERVAZIONI
	(1)	(2)	(3)	(4)	(5)	(6)	(7)	(8)	(9)	(10)
163	272	GAI - ASSOCIAZIONE PER IL CIRCUITO DEI GIOVANI ARTISTI ITALIANI	QUOTE ASSOCIATIVE IMPAGATE	€ 11.693,17	23/12/2021	€ 11.683,15	50%		€ 5.841,57	
241	273	EDISERVICE S.R.L.	PUBBLICAZIONE BANDI ANNI 2012-2013-2016 - FATTURE INSOLUTE	€ 1.403,92	23/12/2021	€ 1.132,56	50%		€ 566,28	
243	274	DI PASQUALE MICHELE	COMPETENZE PER PRESTAZIONE PROFESSIONALE	€ 3.084,33	23/12/2021	€ 3.084,33	50%		€ 1.542,17	
244	275	DI PASQUALE MICHELE	COMPETENZE PER PRESTAZIONE PROFESSIONALE	€ 2.569,32	23/12/2021	€ 2.569,32	50%		€ 1.284,66	
223	276	GARAFFA SALVATORE	ORDINANZA ASSEGNAZIONE SOMME	€ 42.344,06	27/12/2021	€ 42.344,06	50%		€ 21.172,03	
108	277	UNIVERSITA' DEGLI STUDI DI CATANIA	ACCORDO TRANSATTIVO DEL 9 GIUGNO 2010	€ 7.118.591,45	29/12/2021	€ 5.818.591,45	50%		€ 2.909.295,72	
199	278	COSTA GAETANO	COMPETENZE PER PRESTAZIONE PROFESSIONALE	€ 2.179,81	29/12/2021	€ 2.179,81	50%		€ 1.089,90	
270	279	VINCI ALESSANDRO	COMPETENZE PER PRESTAZIONE PROFESSIONALE	€ 4.855,28	29/12/2021	€ 4.855,28	50%		€ 2.427,64	
215	280	VINCI SERGIO	COMPETENZE PER PRESTAZIONE PROFESSIONALE	€ 24.021,21	04/01/2022	€ 19.689,52	50%		€ 9.844,76	
201	281	RIZZA GIUSEPPINA	ORDINANZA ASSEGNAZIONE SOMME	€ 1.084,82	10/01/2022	€ 1.084,82	50%		€ 542,41	
202	282	RIZZA GIUSEPPINA	ORDINANZA ASSEGNAZIONE SOMME	€ 2.684,78	10/01/2022	€ 2.684,78	50%		€ 1.342,39	
203	283	RIZZA GIUSEPPINA	ORDINANZA ASSEGNAZIONE SOMME	€ 2.684,78	11/01/2022	€ 2.684,78	50%		€ 1.342,39	
210	284	RIZZA GIUSEPPINA	REFUSIONE SPESE PROCESSUALI DA SENTENZA	€ 2.918,24	11/01/2022	€ 2.918,24	50%		€ 1.459,12	
222	285	MIRONE ANTONIO	ORDINANZA ASSEGNAZIONE SOMME	€ 2.354,68	17/01/2022	€ 2.354,68	50%		€ 1.177,34	
225	286	U.I.C.I. - UNIONE ITALIANA CIECHI E IPOVEDENTI - SEZ. TERRITORIALE DI SIRACUSA	SERVIZIO ASACOM A.S. 2015 - 2016 - 2017	€ 45.436,00	17/01/2022	€ 42.444,00	50%		€ 21.222,00	
288	287	I.S.S. "ARCHIMEDE" - ROSOLINI	SPESE FUNZIONAM. ISTITUTO SCOLASTICO E MAN. ORD. DAL 2013 AL 2017	€ 136.505,60	18/01/2022	€ 79.076,25	50%		€ 39.538,12	
296	288	LUCIFORA DANIELA	REFUSIONE SPESE DI LITE DA SENTENZA	€ 3.117,27	20/01/2022	€ 3.117,27	50%		€ 1.558,63	

-

FASC. OSL	N. ORDINE	CREDITORE NOME O RAGIONE SOCIALE	OGGETTO DELLA SPESA	SOMMA PRETESA DAL CREDITORE	DATA TRANSAZIONE	SOMMA TRANSATTA	PERCENTUALE SOMMA OFFERTA	CAUSE DI PRELAZIONE	SOMMA PAGATA	OSSERVAZIONI
	(1)	(2)	(3)	(4)	(5)	(6)	(7)	(8)	(9)	(10)
297	289	GALLARO MASSIMO GALLARO VALENTINO	CREDITO DA SENTENZA	€ 10.202,85	21/01/2022	€ 9.966,97	50%		€ 4.983,48	
295	290	ISTITUTO SUPERIORE ALAIMO	SPESE FUNZIONAM. ISTITUTO SCOLASTICO SEMESTRALI DAL 2013 AL 2017	€ 128.878,62	24/01/2022	€ 103.461,27	50%		€ 51.730,63	
316	291	BARONE IPPOLITO	COMPETENZE PER PRESTAZIONE PROFESSIONALE	€ 20.000,00	24/01/2022	€ 20.000,00	50%		€ 10.000,00	
286	292	CARMELO PAPPALARDO	COMPETENZE PER PRESTAZIONE PROFESSIONALE	€ 1.450,00	25/01/2022	€ 1.450,00	50%		€ 725,00	
315	293	G.A.L. VAL D'ANAPO - AGENZIA DI SVILUPPO DEGLI IBLEI SOC. CONS. A R.L.	CONTRIBUTO COME SOCIO PUBBLICO DAL 2008 AL 2012	€ 30.000,00	25/01/2022	€ 30.000,00	50%		€ 15.000,00	
287	294	SIAM S.P.A.	FORNITURA IDRICA IST. SCOLASTICI ED UFFICI DI COMPETENZA PROVINCIALE	€ 67.932,71	26/01/2022	€ 63.925,45	50%		€ 31.962,72	
307	295	MANGIAMELI ROBERTO	CREDITO DA SENTENZA	€ 17.093,94	27/01/2022	€ 17.093,94	50%		€ 8.546,97	
317	296	CAVALLARO LUCA	COMPETENZE PER PRESTAZIONE PROFESSIONALE	€ 5.709,60	27/01/2022	€ 5.709,60	50%		€ 2.854,80	
306	297	ENTE NAZIONALE SORDI - ONLUS - SEZIONE PROVINCIALE DI SIRACUSA	SERVIZIO ASACOM A.S. 2015 - 2016	€ 42.309,90	02/02/2022	€ 35.720,00	50%		€ 17.860,00	
188	298	ISTITUTO DI ISTRUZIONE SUPERIORE "L. EINAUDI"	SPESE FUNZIONAM. ISTITUTIO SCOLASTICO - ANNO 2017	€ 70.593,07	04/02/2022	€ 33.000,00	50%		€ 16.500,00	
272	299	PURPURA CORRADO	CREDITO DA SENTENZA	€ 4.443,00	08/02/2022	€ 4.442,56	50%		€ 2.221,28	
273	300	VITTORIOSO EMANUELE	CREDITO DA SENTENZA	€ 44.581,92	08/02/2022	€ 44.549,49	50%		€ 22.274,74	
274	301	VITTORIOSO PAOLO	CREDITO DA SENTENZA	€ 3.628,27	08/02/2022	€ 3.628,27	50%		€ 1.814,13	
284	302	CONSORZIO PLEMMIRIO - SIRACUSA	OBBLIGATORIE A CARICO DELLA PROVINCIA - ANNI 2011, 2012, 2013, 2014, 2015, 2016, 2017	€ 318.950,00	08/02/2022	€ 318.950,00	50%		€ 159.475,00	
329	303	ANNINO CARLA	CREDITO DA SENTENZA	€ 63.670,45	08/02/2022	€ 31.835,23	50%		€ 15.917,61	
285	304	LICEO CLASSICO MEGARA	SPESE FUNZIONAM. ISTITUTO SCOLASTICO ANNI 2013, 2014, 2015, 2016, 2017, 2018	€ 98.279,29	09/02/2022	€ 48.769,54	50%		€ 24.384,77	
328	305	FAILLA ANNA	CREDITO DA SENTENZA	€ 63.670,45	09/02/2022	€ 31.835,23	50%		€ 15.917,61	

-

FASC. OSL	N. ORDINE	CREDITORE NOME O RAGIONE SOCIALE	OGGETTO DELLA SPESA	SOMMA PRETESA DAL CREDITORE	DATA TRANSAZIONE	SOMMA TRANSATTA	PERCENTUALE SOMMA OFFERTA	CAUSE DI PRELAZIONE	SOMMA PAGATA	OSSERVAZIONI
	(1)	(2)	(3)	(4)	(5)	(6)	(7)	(8)	(9)	(10)
330	306	ALOISI ALESSANDRA ALOISI FIORELLA	CANONI LOCAZIONE NON PAGATI	€ 35.417,48	10/02/2022	€ 29.417,48	50%		€ 14.708,74	
278	307	ALFANO ANNA	CREDITO DA SENTENZA	€ 8.620,45	11/02/2022	€ 4.221,23	50%		€ 2.110,61	
279	308	ALFANO ALESSANDRO	CREDITO DA SENTENZA	€ 8.620,45	11/02/2022	€ 4.221,23	50%		€ 2.110,61	
323	309	PAGANO RANTONE MARIA	CREDITO DA SENTENZA	€ 15.743,50	14/02/2022	€ 12.404,79	50%		€ 6.202,40	
334	310	SANTIGLIA ANDREA	COMPETENZE PER PRESTAZIONE PROFESSIONALE	€ 1.607,68	15/02/2022	€ 1.607,68	50%		€ 803,84	
337	311	CONSORZIO ATO 8	MANCATO APPORTO AL FONDO DI DOTAZIONE ATO DI SR - ANNI 2007, 2013, 2014, 2015	€ 623.308,12	15/02/2022	€ 605.272,02	50%		€ 302.636,01	
321	312	CONTRAFATTO LUIGI	COMPETENZE PER PRESTAZIONE PROFESSIONALE	€ 5.592,32	16/02/2022	€ 5.592,32	50%		€ 2.796,16	
311	313	CARUSO SEBASTIANO	COMPETENZE PER PRESTAZIONE PROFESSIONALE	€ 9.523,45	18/02/2022	€ 9.523,45	50%		€ 4.761,72	
345	314	ZAPPALA' BARBARA	COMPETENZE PER PRESTAZIONE PROFESSIONALE	€ 2.719,98	18/02/2022	€ 2.719,98	50%		€ 1.359,99	
218	315	VERZI' SILVIA	CANONI LOCAZIONE NON PAGATI	€ 47.555,74	21/02/2022	€ 47.555,74	50%		€ 23.777,87	
344	316	TATA GIUSEPPE	COMPETENZE PER PRESTAZIONE PROFESSIONALE	€ 10.017,42	21/02/2022	€ 10.017,42	50%		€ 5.008,71	
320	317	OLIVETTI S.P.A.	SALDO FATTURE INSOLUTE	€ 121.090,72	24/02/2022	€ 121.090,72	50%		€ 60.545,36	
331	318	IPSAR FEDERICO II DI SVEVIA	SPESE SEMESTRALI DI FUNZIONAMENTO DAL 2013 AL 2017	€ 347.475,85	02/03/2022	€ 183.000,00	50%		€ 91.500,00	
301	319	CONTI GIUSEPPE	ORDINANZA ASSEGNAZIONE SOMME	€ 19.556,40	08/03/2022	€ 18.547,21	50%		€ 9.273,60	
280	320	I.P.S.A.S.R. - I.P.S.E.O.A. - I.P.S.S.S. "PAOLO CALLERI" PACHINO	SPESE FUNZIONAM. ISTITUTO SCOLASTICO 2015-2016-2017	€ 131.071,00	09/03/2022	€ 78.000,00	50%		€ 39.000,00	
391	321	DAIDONE DEBORAH	COMPETENZE PER PRESTAZIONE PROFESSIONALE	€ 547,94	10/03/2022	€ 503,36	50%		€ 251,68	
348	322	REALE EZECHIA PAOLO	COMPETENZE PER PRESTAZIONE PROFESSIONALE	€ 4.990,19	14/03/2022	€ 4.082,78	50%		€ 2.041,39	

-

FASC. OSL	N. ORDINE	CREDITORE NOME O RAGIONE SOCIALE	OGGETTO DELLA SPESA	SOMMA PRETESA DAL CREDITORE	DATA TRANSAZIONE	SOMMA TRANSATTA	PERCENTUALE SOMMA OFFERTA	CAUSE DI PRELAZIONE	SOMMA PAGATA	OSSERVAZIONI
	(1)	(2)	(3)	(4)	(5)	(6)	(7)	(8)	(9)	(10)
342	323	PUPILLO VINCENZO	ORDINANZA ASSEGNAZIONE SOMME	€ 94.488,03	14/03/2022	€ 94.488,03	50%		€ 47.244,01	
349	324	REALE EZECHIA PAOLO	COMPETENZE PER PRESTAZIONE PROFESSIONALE	€ 1.000,00	14/03/2022	€ 1.000,00	50%		€ 500,00	
352	325	ISTITUTO SUP. DI SCIENZE CRIMINALI	DELLA PROVINCIA REGIONALE DI SIRACUSA - ANNI 2012, 2013, 2014, 2015, 2016, 2017	€ 300.000,00	14/03/2022	€ 300.000,00	50%		€ 150.000,00	
294	326	CREACO SALVATORE	PARTECIPAZIONE RIUNIONI DEL COMITATO PROV.LE SCIENTIFICO	€ 1.264,63	15/03/2022	€ 1.264,63	50%		€ 632,31	
341	327	TINNIRELLO MARISA	ORDINANZA ASSEGNAZIONE SOMME	€ 87.541,40	15/03/2022	€ 87.541,40	50%		€ 43.770,70	
353	328	IST.TECNICO E. FERMI	SPESE FUNZIONAM. ISTITUTO SCOLASTICO ANNI 2013-2014- 2015-2016-2017	€ 384.209,81	16/03/2022	€ 145.620,25	50%		€ 72.810,12	
373	329	CISL-FP TERRITORIALE DI RAGUSA SIRACUSA	REFUSIONE SPESE PROCESSUALI	€ 1.597,74	16/03/2022	€ 1.309,62	50%		€ 654,81	
1619	330	COLLURA FRANCESCO	IND. ART.17 - RESP. SER. DAL 01/10/2016 AL 31/12/2016	€ 826,87	16/03/2022	€ 826,87	100%	CREDITO DA LAVORO	€ 826,87	CREDITO DA LAVORO DIPENDENTE
390	331	BALSAMO FRANCESCO	COMPETENZE PER PRESTAZIONE PROFESSIONALE	€ 4.544,80	18/03/2022	€ 4.544,80	50%		€ 2.272,40	
120	332	CONSORZIO ASI DI SIRACUSA	QUOTE CONSORTILI ANNI 2011-2012	€ 111.841,80	21/03/2022	€ 57.776,41	50%		€ 28.888,20	
177	333	DI PASQUALE ANGELO	CREDITO DA SENTENZA	€ 32.506,34	21/03/2022	€ 26.979,61	50%		€ 13.489,81	
83	334	LIBERO CONSORZIO COM.LE RAGUSA	RESTITUZIONE QUOTE PREGRESSE	€ 862.040,05	22/03/2022	€ 862.040,05	50%		€ 431.020,02	
378	335	MIRMINA GAETANO	COMPETENZE PER PRESTAZIONE PROFESSIONALE	€ 11.536,57	22/03/2022	€ 11.536,57	50%		€ 5.768,28	
389	336	BALSAMO FRANCESCO	COMPETENZE PER PRESTAZIONE PROFESSIONALE	€ 3.966,53	23/03/2022	€ 3.966,53	50%		€ 1.983,26	
364	337	PIAZZESE BATTISTA	COMPETENZE PER PRESTAZIONE PROFESSIONALE	€ 9.701,85	24/03/2022	€ 9.701,85	50%		€ 4.850,92	
355	338	BENANTI SALVATORE	RIMBORSO SPESE PROCESSUALI	€ 25.506,63	30/03/2022	€ 25.106,63	50%		€ 12.553,31	
385	339	ATO SR 2 S.P.A. IN LIQUIDAZIONE	QUOTE ASSOCIATIVE - ANNI 2012-2013-2014-2015-2016-2017	€ 65.918,69	31/03/2022	€ 65.918,69	50%		€ 32.959,34	

-

FASC. OSL	N. ORDINE	CREDITORE NOME O RAGIONE SOCIALE	OGGETTO DELLA SPESA	SOMMA PRETESA DAL CREDITORE	DATA TRANSAZIONE	SOMMA TRANSATTA	PERCENTUALE SOMMA OFFERTA	CAUSE DI PRELAZIONE	SOMMA PAGATA	OSSERVAZIONI
	(1)	(2)	(3)	(4)	(5)	(6)	(7)	(8)	(9)	(10)
340	340	CURCIO ALFIO	ORDINANZA ASSEGNAZIONE SOMME	€ 100.812,66	04/04/2022	€ 97.696,03	50%		€ 48.848,01	
474	341	MESSINA BRUNO	COMPETENZE PER PRESTAZIONE PROFESSIONALE	€ 15.509,29	05/04/2022	€ 7.045,00	50%		€ 3.522,50	
387	342	G.F. S.R.L.	CANONI LOCAZIONE NON PAGATI	€ 136.240,58	06/04/2022	€ 120.309,51	50%		€ 60.154,75	
388	343	G.F. S.R.L.	CANONI LOCAZIONE NON PAGATI	€ 195.208,41	06/04/2022	€ 185.208,41	50%		€ 92.604,20	
386	344	RANDONE LUCIA	COMPETENZE PER PRESTAZIONE PROFESSIONALE	€ 10.235,99	07/04/2022	€ 8.374,60	50%		€ 4.187,30	
512	345	TIM S.P.A.	SALDO FATTURE INSOLUTE	€ 968.301,53	08/04/2022	€ 914.614,91	50%		€ 457.307,45	
642	346	FONDAZIONE SIRACUSA E' GIUSTIZIA	QUOTA ASSOCIATIVA ANNI 2013-2014-2015	€ 25.500,00	11/04/2022	€ 10.500,00	50%		€ 5.250,00	
1606	347	SCAPELLATO SERGIO	LIQUIDAZIONE RISTORO TRASFERTA PERSONALE TECNICO	€ 391,04	11/04/2022	€ 391,04	100%	CREDITO DA LAVORO	€ 391,04	CREDITO DA LAVORO DIPENDENTE
934/A	348	SOLE GRECO DOMENICO	IND. ART.17 - RESP. SER. DAL 01/10/2016 AL 31/12/2016	€ 826,88	12/04/2022	€ 826,88	100%	CREDITO DA LAVORO	€ 826,88	CREDITO DA LAVORO DIPENDENTE
1224/A	349	TRIGILIO PAOLO	IND. ART.17 - RESP. SER. DAL 01/10/2016 AL 31/12/2016	€ 826,88	12/04/2022	€ 826,88	100%	CREDITO DA LAVORO	€ 826,88	CREDITO DA LAVORO DIPENDENTE
643	350	AGRICOLA GIUSEPPE	CREDITO DA SENTENZA	€ 3.443,87	19/04/2022	€ 3.443,87	50%		€ 1.721,93	
476	351	CICERO ANTONINO	COMPETENZE PER PRESTAZIONE PROFESSIONALE	€ 879,12	20/04/2022	€ 879,12	50%		€ 439,56	
558	352	ISTITUTO SUPERIORE "M. BARTOLO" PACHINO	SPESE FUNZIONAM. ISTITUTO SCOLASTICO DAL 2013 AL 2017	€ 117.108,57	20/04/2022	€ 59.483,81	50%		€ 29.741,90	
533	353	CANNATA RICCARDO	REFUSIONE SPESE LEGALI	€ 1.165,26	21/04/2022	€ 1.165,26	50%		€ 582,63	
639	354	ROMANO PIETRO	COMPETENZE PER PRESTAZIONE PROFESSIONALE	€ 3.523,77	22/04/2022	€ 3.523,77	50%		€ 1.761,88	
472	355	S.T e A. SRL SERVIZI TECNICI E APPLICAZIONI	SALDO FATTURE INSOLUTE	€ 499.622,83	26/04/2022	€ 467.009,63	50%		€ 233.504,81	
475	356	ILLUMIA SPA	SALDO FATTURE INSOLUTE	€ 123.829,62	26/04/2022	€ 121.661,50	50%		€ 60.830,75	

-

FASC. OSL	N. ORDINE	CREDITORE NOME O RAGIONE SOCIALE	OGGETTO DELLA SPESA	SOMMA PRETESA DAL CREDITORE	DATA TRANSAZIONE	SOMMA TRANSATTA	PERCENTUALE SOMMA OFFERTA	CAUSE DI PRELAZIONE	SOMMA PAGATA	OSSERVAZIONI
	(1)	(2)	(3)	(4)	(5)	(6)	(7)	(8)	(9)	(10)
700	357	CON.PRI SRL	CREDITO DA SENTENZA	€ 40.312,53	26/04/2022	€ 40.312,53	50%		€ 20.156,26	
549	358	ISTITUTO SUPERIORE "A. RIZZA"	SPESE FUNZIONAM. ISTITUTO SCOLASTICO DAL 2013 AL 2017	€ 366.934,97	27/04/2022	€ 183.250,00	50%		€ 91.625,00	
710	359	LEONE LAURA	COMPETENZE PER PRESTAZIONE PROFESSIONALE	€ 732,10	28/04/2022	€ 600,08	50%		€ 300,04	
357	360	MARINO FORTUNATO	CREDITO DA SENTENZA	€ 17.762,64	29/04/2022	€ 17.762,64	50%		€ 8.881,32	
660	361	GRILLO FRANCESCO	COMPETENZE PER PRESTAZIONE PROFESSIONALE	€ 2.607,61	29/04/2022	€ 2.607,61	50%		€ 1.303,80	
629	362	ROMANO PIETRO	COMPETENZE PER PRESTAZIONE PROFESSIONALE	€ 6.147,97	02/05/2022	€ 6.147,97	50%		€ 3.073,99	
548	363	LORENZETTI PAOLA	COMPETENZE PER PRESTAZIONE PROFESSIONALE	€ 15.979,02	03/05/2024	€ 14.908,40	50%		€ 7.454,20	
566	364	GURRIERI FRANCESCO	COMPETENZE PER PRESTAZIONE PROFESSIONALE	€ 14.621,70	04/05/2022	€ 14.621,70	50%		€ 7.310,85	
734	365	2° ISTITUTO DI ISTRUZIONE SUPERIORE "RUIZ" AUGUSTA	SPESE FUNZIONAM. ISTITUTO SCOLASTICO DAL 2013 AL 2017	€ 129.790,98	06/05/2022	€ 58.539,99	50%		€ 29.269,99	
351	366	BENANTI SALVATORE	RIMBORSO SPESE PROCESSUALI	€ 31.025,81	10/05/2022	€ 31.025,81	50%		€ 15.512,90	
555	367	DI RAO MAROTTA MARCO DI RAO MAROTTA NICOLETTA	RIMBORSO IMPOSTA DI REGISTRO SU D.I.	€ 3.549,96	13/05/2022	€ 3.549,96	50%		€ 1.774,98	
1122	368	ASSOCIAZIONE DIVERSABILI "PADRE PIO"	SERVIZIO ASACOM A.S. 2016	€ 45.121,75	18/05/2022	€ 44.058,50	50%		€ 22.029,25	
1124	369	LEONE BRUNO	COMPETENZE PER PRESTAZIONE PROFESSIONALE	€ 10.000,00	20/05/2022	€ 10.000,00	50%		€ 5.000,00	
1073	370	ROSTO GLORIA ROSTO GIOVANNA	CANONI LOCAZIONE NON PAGATI	€ 10.230,95	24/05/2022	€ 10.210,70	50%		€ 5.105,34	
1229	371	FILINGERI ANGELA	CREDITO DA SENTENZA	€ 30.036,00	24/05/2022	€ 30.036,00	50%		€ 15.018,00	
1258	372	4° ISTITUTO SCOLASTICO DI ISTRUZIONE SUPERIORE "P.L. NERVI" – LENTINI	SPESE FUNZIONAM. ISTITUTO SCOLASTICO DAL 2013 AL 2017	€ 150.765,24	24/05/2022	€ 96.676,78	50%		€ 48.338,39	
1274	373	I.I.S.S. "F. INSOLERA" SIRACUSA	SPESE FUNZIONAM. ISTITUTO SCOLASTICO DAL 2013 AL 2017	€ 327.548,56	24/05/2022	€ 129.500,00	50%		€ 64.750,00	

-

FASC. OSL	N. ORDINE	CREDITORE NOME O RAGIONE SOCIALE	OGGETTO DELLA SPESA	SOMMA PRETESA DAL CREDITORE	DATA TRANSAZIONE	SOMMA TRANSATTA	PERCENTUALE SOMMA OFFERTA	CAUSE DI PRELAZIONE	SOMMA PAGATA	OSSERVAZIONI
	(1)	(2)	(3)	(4)	(5)	(6)	(7)	(8)	(9)	(10)
1101	374	SINDONA GIUSEPPE	COMPETENZE PER PRESTAZIONE PROFESSIONALE	€ 4.898,98	25/05/2022	€ 3.861,12	50%		€ 1.930,56	
1048	375	SINDONA GIUSEPPE	COMPETENZE PER PRESTAZIONE PROFESSIONALE	€ 2.449,49	25/05/2022	€ 1.930,56	50%		€ 965,28	
1276/A	376	ZAPPALA' BARBARA	COMPETENZE PER PRESTAZIONE PROFESSIONALE	€ 1.166,20	26/05/2022	€ 1.166,20	50%		€ 583,10	
1276/B	377	ZAPPALA' BARBARA	COMPETENZE PER PRESTAZIONE PROFESSIONALE	€ 2.111,54	26/05/2022	€ 2.111,54	50%		€ 1.055,77	
945	378	FUNARO COSTRUZIONI S.R.L. IN LIQUIDAZIONE	CREDITO DA SENTENZA	€ 25.113,09	30/05/2022	€ 25.113,09	50%		€ 12.556,54	
1225	379	CARUSO MIDOLO PAOLO & C. S.A.S.	SERVIZIO TRASPORTO ALUNNI SCUOLE	€ 22.767,98	31/05/2022	€ 22.767,98	50%		€ 11.383,99	
890	380	LICEO SCIENTIFICO LEONARDO DA VINCI FLORIDIA	SPESE DI FUNZIONAMENTO ISTITUTO SCOLASTICO ANNO 2017	€ 82.318,06	01/06/2022	€ 19.749,35	50%		€ 9.874,68	
1227	381	BLANCO CINZIA	COMPETENZE PER PRESTAZIONE PROFESSIONALE	€ 2.433,73	01/06/2022	€ 2.433,73	50%		€ 1.216,86	
374	382	CREDEMFACTOR S.P.A.	CESSIONE CREDITO - FORNITURE ENEL SU IMMOBILI DI COMPETENZA PROVINCIALE	€ 241.652,76	03/06/2022	€ 220.440,98	50%		€ 110.220,49	
823	383	TROIANO GIUSEPPE	INDENNITA' DI PRESENZA COMMISSIONE ESAMI	€ 175,54	03/06/2022	€ 175,54	50%		€ 87,77	
1230	384	CONDOMINIO CRISTALLO	QUOTE CONDOMINIALI APPARTAMENTI IN LOCAZIONE ANNO 2017	€ 4.140,00	08/06/2022	€ 4.140,00	50%		€ 2.070,00	
1283	385	RUBERA UMBERTO	COMPETENZE PER PRESTAZIONE PROFESSIONALE	€ 1.572,53	08/06/2022	€ 1.288,96	50%		€ 644,48	
1285	386	RUBERA UMBERTO	COMPETENZE PER PRESTAZIONE PROFESSIONALE	€ 1.459,12	08/06/2022	€ 1.459,12	50%		€ 729,56	
714	387	DI RAO EMMA MANCA GIORGIO MANCA LUCA	CANONI LOCAZIONE NON CORRISPOSTI	€ 73.062,61	13/06/2022	€ 72.603,12	50%		€ 36.301,56	
1278	388	NICASTRO ANDREA	COMPETENZE PER PRESTAZIONE PROFESSIONALE	€ 4.844,53	14/06/2022	€ 2.877,60	50%		€ 1.438,80	
556	389	DI RAO MAROTTA MARCO DI RAO MAROTTA NICOLETTA FAILLA CARLOTTA DI RAO MAROTTA LIVIA DI RAO MAROTTA RUGGERO FAILLA FRANCESCO GIORGIO	CANONI DI LOCAZIONE NON CORRISPOSTI	€ 44.353,46	15/06/2022	€ 44.353,46	50%		€ 22.176,73	

-

FASC. OSL	N. ORDINE	CREDITORE NOME O RAGIONE SOCIALE	OGGETTO DELLA SPESA	SOMMA PRETESA DAL CREDITORE	DATA TRANSAZIONE	SOMMA TRANSATTA	PERCENTUALE SOMMA OFFERTA	CAUSE DI PRELAZIONE	SOMMA PAGATA	OSSERVAZIONI
	(1)	(2)	(3)	(4)	(5)	(6)	(7)	(8)	(9)	(10)
557	390	DI RAO MAROTTA MARCO DI RAO MAROTTA NICOLETTA FAILLA CARLOTTA DI RAO MAROTTA LIVIA DI RAO MAROTTA RUGGERO FAILLA FRANCESCO GIORGIO	CANONI DI LOCAZIONE NON CORRISPOSTI	€ 104.614,35	15/06/2022	€ 104.614,35	50%		€ 52.307,18	
1281	391	CAMPISI ANNA MARIA	COMPETENZE PER PRESTAZIONE PROFESSIONALE	€ 3.595,26	22/06/2022	€ 2.946,92	50%		€ 1.473,46	
824	392	ATTARDO SALVATORE	INDENNITA' DI PRESENZA COMMISSIONE ESAMI	€ 3.300,54	23/06/2022	€ 1.002,41	100%	CREDITO DA LAVORO	€ 1.002,41	CREDITO DA LAVORO DIPENDENTE
1228	393	EMANUELE - NOTO OGGI FONDAZIONE TEATRO TINA DI LORENZO	OMESSO VERSAMENTO QUOTE ANNUALI 2013-2014-2015	€ 158.161,32	23/06/2022	€ 158.161,32	50%		€ 79.080,66	
645	394	DI RAO EMMA MANCA GIORGIO MANCA LUCA	CANONI DI LOCAZIONE NON CORRISPOSTI	€ 33.318,26	29/06/2022	€ 33.318,26	50%		€ 16.659,13	
1280	395	ARCIDIOCESI DI SIRACUSA	CANONI DI LOCAZIONE NON CORRISPOSTI	€ 127.115,98	29/06/2022	€ 74.220,16	50%		€ 37.110,08	
661	396	DI RAO EMMA MANCA GIORGIO MANCA LUCA	CANONI DI LOCAZIONE NON CORRISPOSTI	€ 21.640,36	04/07/2022	€ 21.640,36	50%		€ 10.820,18	
671	397	DI RAO EMMA MANCA GIORGIO MANCA LUCA	CANONI DI LOCAZIONE NON CORRISPOSTI	€ 14.123,05	04/07/2022	€ 14.123,05	50%		€ 7.061,53	
324	398	DI GANCI DARIO	INDENNITA' VARIE PER RUOLO DIRIGENZIALE	€ 10.740,79	09/07/2022	€ 10.740,79	100%	CREDITO DA LAVORO	€ 10.740,79	CREDITO DA LAVORO DIPENDENTE
1284	399	BURGIO ALDO	COMPETENZE PER PRESTAZIONE PROFESSIONALE	€ 99.150,07	11/07/2022	€ 76.823,11	50%		€ 38.411,56	
756	400	COMMENDATORE MASSIMO	COMPETENZE PER PRESTAZIONE PROFESSIONALE	€ 3.681,83	12/07/2022	€ 3.264,33	50%		€ 1.632,16	
1361	401	LA MANNA ANGELO	CREDITO DA SENTENZA	€ 34.435,98	13/07/2022	€ 34.432,69	50%		€ 17.216,34	
1353	402	MALVAGNA ESTER	COMPETENZE PER PRESTAZIONE PROFESSIONALE	€ 437,74	14/07/2022	€ 358,80	50%		€ 179,40	
759	403	COMMENDATORE MASSIMO	COMPETENZE PER PRESTAZIONE PROFESSIONALE	€ 22.375,60	15/07/2022	€ 21.349,78	50%		€ 10.674,89	
1357	404	IST. SUP. “ELIO VITTORINI” LENTINI	SSPESE FUNZIONAM. ISTITUTO SCOLASTICO ANNO 2017	€ 44.131,62	15/07/2022	€ 40.000,00	50%		€ 20.000,00	
1358	405	IST. SUP. “ELIO VITTORINI” LENTINI	SPESE FUNZIONAM. ISTITUTO SCOLASTICO ANNO 2014	€ 47.641,43	15/07/2022	€ 40.000,00	50%		€ 20.000,00	

-

FASC. OSL	N. ORDINE	CREDITORE NOME O RAGIONE SOCIALE	OGGETTO DELLA SPESA	SOMMA PRETESA DAL CREDITORE	DATA TRANSAZIONE	SOMMA TRANSATTA	PERCENTUALE SOMMA OFFERTA	CAUSE DI PRELAZIONE	SOMMA PAGATA	OSSERVAZIONI
	(1)	(2)	(3)	(4)	(5)	(6)	(7)	(8)	(9)	(10)
1359	406	IST. SUP. "ELIO VITTORINI" LENTINI	SPESE FUNZIONAM. ISTITUTO SCOLASTICO ANNO 2015	€ 55.433,06	15/07/2022	€ 40.000,00	50%		€ 20.000,00	
1360	407	IST. SUP. "ELIO VITTORINI" LENTINI	SPESE FUNZIONAM. ISTITUTO SCOLASTICO ANNO 2016	€ 58.449,71	15/07/2022	€ 40.000,00	50%		€ 20.000,00	
1373	408	PALAZZOLO OTTAVIO	COMPETENZE PER PRESTAZIONE PROFESSIONALE	€ 4.313,16	22/07/2022	€ 3.535,38	50%		€ 1.767,69	
1352	409	MALTESE GIOVANNI	COMPETENZE PER PRESTAZIONE PROFESSIONALE	€ 4.110,91	25/07/2022	€ 3.425,76	50%		€ 1.712,88	
1290	410	BURGIO ALDO	COMPETENZE PER PRESTAZIONE PROFESSIONALE	€ 11.314,36	26/07/2022	€ 11.314,36	50%		€ 5.657,18	
1292	411	BURGIO ALDO	COMPETENZE PER PRESTAZIONE PROFESSIONALE	€ 1.015,04	26/07/2022	€ 1.015,04	50%		€ 507,52	
1350	412	BURGIO ALDO	COMPETENZE PER PRESTAZIONE PROFESSIONALE	€ 13.599,16	26/07/2022	€ 13.599,16	50%		€ 6.799,58	
1354	413	ARTUSO MARIA ANTONIA	COMPETENZE PER PRESTAZIONE PROFESSIONALE	€ 2.740,36	27/07/2022	€ 2.740,36	50%		€ 1.370,18	
1266/C	414	SMIRIGLIO MICHELE	INCENTIVI EX. ART. 18 L.109/94	€ 23.036,27	30/07/2022	€ 23.036,27	100%	CREDITO DA LAVORO	€ 23.036,27	CREDITO DA LAVORO DIPENDENTE
1263/B	415	PETRUZZELLI ANTONINO	INCENTIVI EX. ART. 18 L.109/94	€ 23.692,81	01/08/2022	€ 23.692,81	100%	CREDITO DA LAVORO	€ 23.692,81	CREDITO DA LAVORO DIPENDENTE
1288	416	BURGIO ALDO	COMPETENZE PER PRESTAZIONE PROFESSIONALE	€ 39.083,03	02/08/2022	€ 37.329,52	50%		€ 18.664,76	
1289	417	BURGIO ALDO	COMPETENZE PER PRESTAZIONE PROFESSIONALE	€ 41.067,81	02/08/2022	€ 37.398,76	50%		€ 18.699,38	
1291	418	BURGIO ALDO	COMPETENZE PER PRESTAZIONE PROFESSIONALE	€ 6.900,19	02/08/2022	€ 6.900,19	50%		€ 3.450,10	
1608	419	TINE' FRANCESCO	INCENTIVI EX. ART. 18 L.109/94	€ 8.696,32	09/08/2022	€ 8.696,32	100%	CREDITO DA LAVORO	€ 8.696,32	CREDITO DA LAVORO DIPENDENTE
1609	420	BARBIERA ANTONINO	INCENTIVI EX. ART. 18 L.109/94	€ 8.556,05	09/08/2022	€ 8.556,05	100%	CREDITO DA LAVORO	€ 8.556,05	CREDITO DA LAVORO DIPENDENTE
1385	421	BUSCEMA MARCELLO	COMPETENZE PER PRESTAZIONE PROFESSIONALE	€ 5.631,75	29/08/2022	€ 5.631,75	50%		€ 2.815,87	
1389	422	SI.AS.SRL SIRACUSANA ASCENSORI	FATTURE INSOLUTE	€ 10.412,97	30/08/2022	€ 10.412,97	50%		€ 5.206,49	

-

FASC. OSL	N. ORDINE	CREDITORE NOME O RAGIONE SOCIALE	OGGETTO DELLA SPESA	SOMMA PRETESA DAL CREDITORE	DATA TRANSAZIONE	SOMMA TRANSATTA	PERCENTUALE SOMMA OFFERTA	CAUSE DI PRELAZIONE	SOMMA PAGATA	OSSERVAZIONI
	(1)	(2)	(3)	(4)	(5)	(6)	(7)	(8)	(9)	(10)
1607	423	COLLURA FRANCESCO	INCENTIVI EX. ART. 18 L.109/94	€ 6.943,02	30/08/2022	€ 6.943,02	100%	CREDITO DA LAVORO	€ 6.943,02	CREDITO DA LAVORO DIPENDENTE
1377	424	OLIVERI MARIA GABRIELLA	RISARCIMENTO DANNI IMMOBILE LOCATO	€ 41.000,00	01/09/2022	€ 41.000,00	50%		€ 20.500,00	
1378	425	PIAZZESE BATTISTA	COMPETENZE PER PRESTAZIONE PROFESSIONALE	€ 2.188,68	01/09/2022	€ 1.794,00	50%		€ 897,00	
1379	426	PIAZZESE BATTISTA	COMPETENZE PER PRESTAZIONE PROFESSIONALE	€ 1.704,97	01/09/2022	€ 1.397,52	50%		€ 698,76	
1381	427	PIAZZESE BATTISTA	COMPETENZE PER PRESTAZIONE PROFESSIONALE	€ 1.750,94	01/09/2022	€ 1.435,20	50%		€ 717,60	
1392	428	C.R.T. ELETTRONICA	FATTURE INSOLUTE	€ 8.210,16	02/09/2022	€ 8.210,16	50%		€ 4.105,08	
1380	429	PIAZZESE BATTISTA	COMPETENZE PER PRESTAZIONE PROFESSIONALE	€ 2.860,04	05/09/2022	€ 2.425,90	50%		€ 1.212,95	
1386	430	TROJA GIUSEPPE ALVISE	COMPETENZE PER PRESTAZIONE PROFESSIONALE	€ 10.630,54	06/09/2022	€ 10.630,54	50%		€ 5.315,27	
1387	431	TROJA GIUSEPPE ALVISE	COMPETENZE PER PRESTAZIONE PROFESSIONALE	€ 14.590,92	06/09/2022	€ 14.590,92	50%		€ 7.295,46	
1382	432	CATAUDELLA CORRADO	COMPETENZE PER PRESTAZIONE PROFESSIONALE	€ 1.186,88	08/09/2022	€ 817,34	50%		€ 408,67	
1401	433	TROJA GIUSEPPE ALVISE	COMPETENZE PER PRESTAZIONE PROFESSIONALE	€ 28.430,95	08/09/2022	€ 19.183,23	50%		€ 9.591,62	
1402	434	TROJA GIUSEPPE ALVISE	COMPETENZE PER PRESTAZIONE PROFESSIONALE	€ 17.999,71	08/09/2022	€ 17.999,71	50%		€ 8.999,85	
1403	435	CAVALLARO MARIO	RIMBORSO SPESE PROCESSUALI	€ 31.658,31	13/09/2022	€ 31.658,31	50%		€ 15.829,16	
1407	436	LA RUNA MICHELE	COMPETENZE PER PRESTAZIONE PROFESSIONALE	€ 2.371,20	16/09/2022	€ 2.371,20	50%		€ 1.185,60	
1409	437	LA RUNA MICHELE	COMPETENZE PER PRESTAZIONE PROFESSIONALE	€ 1.308,41	16/09/2022	€ 1.308,41	50%		€ 654,20	
1226	438	LO IACONO NICOLA	COMPETENZE PER PRESTAZIONE PROFESSIONALE	€ 1.995,92	21/09/2022	€ 1.995,92	50%		€ 997,96	
1408	439	BARONE ANGELA	COMPETENZE PER PRESTAZIONE PROFESSIONALE	€ 3.322,41	22/09/2022	€ 3.322,41	50%		€ 1.661,20	

-

FASC. OSL	N. ORDINE	CREDITORE NOME O RAGIONE SOCIALE	OGGETTO DELLA SPESA	SOMMA PRETESA DAL CREDITORE	DATA TRANSAZIONE	SOMMA TRANSATTA	PERCENTUALE SOMMA OFFERTA	CAUSE DI PRELAZIONE	SOMMA PAGATA	OSSERVAZIONI
	(1)	(2)	(3)	(4)	(5)	(6)	(7)	(8)	(9)	(10)
1411	440	KP TECHNOLOGIES SRL	FATTURE INSOLUTE	€ 1.063,84	27/09/2022	€ 1.063,84	50%		€ 531,92	
1398	441	LIISTRO MARCO	COMPETENZE PER PRESTAZIONE PROFESSIONALE	€ 3.806,40	29/09/2022	€ 3.120,00	50%		€ 1.560,00	
1412	442	ROSSITTO GIANLUCA	COMPETENZE PER PRESTAZIONE PROFESSIONALE	€ 88.780,85	30/09/2022	€ 52.361,48	50%		€ 26.180,74	
214/A	443	STIVALA VINCENZO	CREDITO DA SENTENZA	€ 23.516,68	07/10/2022	€ 13.859,76	50%		€ 6.929,88	
214/B	444	PELUSO MARIA	CREDITO DA SENTENZA	€ 23.516,68	07/10/2022	€ 192,42	50%		€ 96,21	
1430	445	CEL NETWORK SRL	FATTURE INSOLUTE	€ 6.710,00	10/10/2022	€ 6.710,00	50%		€ 3.355,00	
1390	446	CANNATA STEFANIA FONTANA SERGIO	ORDINANZA DI ASSEGNAZIONE SOMME	€ 6.980,89	11/10/2022	€ 6.868,42	50%		€ 3.434,21	
1391	447	CANNATA STEFANIA FONTANA SERGIO	ORDINANZA DI ASSEGNAZIONE SOMME	€ 3.147,34	11/10/2022	€ 3.117,27	50%		€ 1.558,64	
1419	448	SOCIETA' CONFEDERAZIONE E SERVIZI SRL	FINANZIAMENTO PROGETTI DI MARKETING	€ 38.000,00	13/10/2022	€ 38.000,00	50%		€ 19.000,00	
1434	449	DI FEDE SALVATORE	COMPETENZE PER PRESTAZIONE PROFESSIONALE	€ 26.504,53	13/10/2022	€ 26.504,53	50%		€ 13.252,28	
1428	450	FILLIOLEY PIERO	COMPETENZE PER PRESTAZIONE PROFESSIONALE	€ 4.111,06	14/10/2022	€ 4.111,06	50%		€ 2.055,53	
1420	451	BARONE ANGELA	COMPETENZE PER PRESTAZIONE PROFESSIONALE	€ 2.021,01	17/10/2022	€ 2.021,01	50%		€ 1.010,51	
1422	452	COCO MIMMA	COMPETENZE PER PRESTAZIONE PROFESSIONALE	€ 3.192,12	17/10/2022	€ 3.192,12	50%		€ 1.596,06	
1448	453	GAROFALO ROCCO	RISARCIMENTO DANNI DA SINISTRO STRADALE	€ 1.100,00	19/10/2022	€ 1.100,00	50%		€ 550,00	
1415	454	LEONE RAFFAELE	COMPETENZE PER PRESTAZIONE PROFESSIONALE	€ 4.256,59	20/10/2022	€ 4.256,59	50%		€ 2.128,31	
1433	455	CALDERONE MOSE' ANTONIO	CREDITO DA SENTENZA	€ 4.518,29	21/10/2022	€ 3.615,82	50%		€ 1.807,91	
1417	456	TORRISI VENERO	COMPETENZE PER PRESTAZIONE PROFESSIONALE	€ 2.088,25	25/10/2022	€ 1.775,46	50%		€ 887,73	

-

FASC. OSL	N. ORDINE	CREDITORE NOME O RAGIONE SOCIALE	OGGETTO DELLA SPESA	SOMMA PRETESA DAL CREDITORE	DATA TRANSAZIONE	SOMMA TRANSATTA	PERCENTUALE SOMMA OFFERTA	CAUSE DI PRELAZIONE	SOMMA PAGATA	OSSERVAZIONI
	(1)	(2)	(3)	(4)	(5)	(6)	(7)	(8)	(9)	(10)
1454	457	CUTRALE CLAUDIO	CREDITO DA SENTENZA	€ 15.962,65	25/10/2022	€ 15.962,65	50%		€ 7.981,33	
1443	458	MUSCATO ORAZIO	COMPETENZE PER PRESTAZIONE PROFESSIONALE	€ 2.709,48	26/10/2022	€ 2.229,00	50%		€ 1.114,50	
1418	459	CONSORZIO NAZIONALE COOPERATIVE DI PRODUZIONE E LAVORO "CIRO MENOTTI" SCPA	CREDITO DA SENTENZA	€ 173.923,14	28/10/2022	€ 173.923,14	50%		€ 86.961,57	
1425	460	SOCIETA' AGRICOLA TERRE DI RITILLINI S.S.	CREDITO DA SENTENZA	€ 66.573,94	28/10/2022	€ 64.475,80	50%		€ 32.237,90	
1423	461	COCO MIMMA	COMPETENZE PER PRESTAZIONE PROFESSIONALE	€ 3.693,00	31/10/2022	€ 3.178,72	50%		€ 1.589,36	
1446	462	SIPIONE DI DIO CONCETTA	RESTITUZIONE DEPOSITO CAUZIONALE	€ 1.000,00	04/11/2022	€ 1.000,00	50%		€ 500,00	
1275	463	SIGNORELLI MARCO	COMPETENZE PER PRESTAZIONE PROFESSIONALE	€ 1.152,94	09/11/2022	€ 1.152,94	50%		€ 576,47	
1413	464	COMUNE DI FLORIDIA	PAGAMENTO IMU ANNI 2013 - 2014 - 2015 SU IMMOBILI DI PROPRIETA' DEL LCC DI SIRACUSA	€ 7.830,00	09/11/2022	€ 7.830,00	50%		€ 3.915,00	
1464	465	MINUTOLI CATERINA	COMPENSO ATTIVITA' COMMISSARIO AD ACTA	€ 2.654,29	11/11/2022	€ 2.654,29	50%		€ 1.327,14	
1468	466	MONTALTO MICHAEL	CREDITO DA SENTENZA	€ 2.675,50	14/11/2022	€ 2.675,50	50%		€ 1.337,75	
1469	467	GIUFFRIDA ANNA	CREDITO DA SENTENZA	€ 4.245,96	14/11/2022	€ 4.245,96	50%		€ 2.122,98	
1105	468	SCORPO EMANUELA	COMPETENZE PER PRESTAZIONE PROFESSIONALE	€ 437,61	15/11/2022	€ 437,61	50%		€ 218,81	
1617	469	MANCARELLA SALVATORE	CREDITO DA SENTENZA	€ 99.006,93	22/11/2022	€ 86.552,90	100% - 50%	CREDITO DA LAVORO	€ 80.913,03	LE SPESE AMMESSE SONO STATE PAGATE AL 50%
1467/A	470	DI STEFANO FABIO DI STEFANO VALERIA	RIMBORSO SPESE DI REGISTRAZIONE ORDINANZA TRIBUNALE DI SIRACUSA	€ 2.036,75	24/11/2022	€ 2.036,75	50%		€ 1.018,38	
1484	471	TOSHIBA TEC ITALIA IMAGING SYSTEMS SPA	ORDINANZA ASSEGNAZIONE SOMME	€ 18.600,42	25/11/2022	€ 18.063,41	50%		€ 9.031,71	
1421	472	COCO MIMMA	COMPETENZE PER PRESTAZIONE PROFESSIONALE	€ 1.787,00	28/11/2022	€ 1.327,04	50%		€ 663,52	
1482	473	BANCA MONTE DEI PASCHI DI SIENA SPA	RIMBORSI ONERI CONSIGLIERE PROVINCIALE DIPENDENTE DELL'AZIENDA	€ 81.105,81	28/11/2022	€ 80.984,12	50%		€ 40.492,06	

-

FASC. OSL	N. ORDINE	CREDITORE NOME O RAGIONE SOCIALE	OGGETTO DELLA SPESA	SOMMA PRETESA DAL CREDITORE	DATA TRANSAZIONE	SOMMA TRANSATTA	PERCENTUALE SOMMA OFFERTA	CAUSE DI PRELAZIONE	SOMMA PAGATA	OSSERVAZIONI
	(1)	(2)	(3)	(4)	(5)	(6)	(7)	(8)	(9)	(10)
1371	474	CASSAR SCALIA SILVIA	COMPETENZE PER PRESTAZIONE PROFESSIONALE	€ 1.866,32	06/12/2022	€ 1.637,52	50%		€ 818,76	
1478/A	475	CARPINTERI SEBASTIANO	CREDITO DA SENTENZA	€ 9.813,15	12/12/2022	€ 9.770,42	50%		€ 4.885,21	
1480	476	CARUSO CARMELO FAZZINO SALVATRICE	REFUSIONE SPESE LEGALI	€ 2.913,24	15/12/2022	€ 2.913,24	50%		€ 1.456,62	
1478/B	477	CARPINTERI SOFIA	CREDITO DA SENTENZA	€ 9.690,11	16/12/2022	€ 9.355,58	50%		€ 4.677,79	
760	478	ONE S.R.L.	CANONI LOCAZIONE NON PAGATI	€ 35.904,94	13/01/2023	€ 31.197,84	50%		€ 15.598,92	
1652	479	SIGNINI FRANCESCO	RISTORO TRASFERTE (MAGGIO-GIUGNO-LUGLIO E SETTEMBRE 2017)	€ 161,20	13/01/2023	€ 161,20	100%	CREDITO DA LAVORO	€ 161,20	CREDITO DA LAVORO DIPENDENTE
1410	480	CAVALLARO PAOLO	COMPETENZE PER PRESTAZIONE PROFESSIONALE	€ 5.382,59	03/02/2023	€ 4.532,42	50%		€ 2.266,21	
1410/B	481	CAVALLARO PAOLO	COMPETENZE PER PRESTAZIONE PROFESSIONALE	€ 2.401,02	03/02/2023	€ 1.968,06	50%		€ 984,03	
1651	482	MILAZZO ANTONINO	IND. ART.17 - RESP. SER. DAL 01/10/2016 AL 31/12/2016	€ 661,50	03/02/2023	€ 661,50	100%	CREDITO DA LAVORO	€ 661,50	CREDITO DA LAVORO DIPENDENTE
1650	483	FRANSONI FRANCESCO	IND. ART.17 - RESP. SER. DAL 01/10/2016 AL 31/12/2016	€ 661,50	03/02/2023	€ 661,50	100%	CREDITO DA LAVORO	€ 661,50	CREDITO DA LAVORO DIPENDENTE
1490	484	F.LLI BENINATO S.A.S.	INDENNITA' DI OCCUPAZIONE PER CESSATA LOCAZIONE IMMOBILE	€ 289.872,76	08/02/2023	€ 148.393,22	50%		€ 74.196,61	
1277	485	GUGLIELMINO IGNAZIO DANILO	COMPETENZE PER PRESTAZIONE PROFESSIONALE	€ 5.512,36	10/02/2023	€ 5.512,36	50%		€ 2.756,18	
1489	486	DE SOUSA REIGELVA MARIA	CREDITO DA SENTENZA	€ 14.778,14	10/02/2023	€ 14.025,65	50%		€ 7.012,83	
1485	487	FULINI GIUSEPPINA	CREDITO DA SENTENZA	€ 8.282,40	13/02/2023	€ 8.282,40	50%		€ 4.141,20	
937	488	RUSSO PAOLO	INCENTIVI EX. ART. 18 L.109/94	€ 11.328,27	16/02/2023	€ 11.328,27	100%	CREDITO DA LAVORO	€ 11.328,27	CREDITO DA LAVORO DIPENDENTE
1380/B	489	PIAZZESE BATTISTA	COMPETENZE PER PRESTAZIONE PROFESSIONALE	€ 3.588,00	16/02/2023	€ 3.588,00	50%		€ 1.794,00	
1381/B	490	PIAZZESE BATTISTA	COMPETENZE PER PRESTAZIONE PROFESSIONALE	€ 2.152,80	16/02/2023	€ 2.152,80	50%		€ 1.076,40	

-

FASC. OSL	N. ORDINE	CREDITORE NOME O RAGIONE SOCIALE	OGGETTO DELLA SPESA	SOMMA PRETESA DAL CREDITORE	DATA TRANSAZIONE	SOMMA TRANSATTA	PERCENTUALE SOMMA OFFERTA	CAUSE DI PRELAZIONE	SOMMA PAGATA	OSSERVAZIONI
	(1)	(2)	(3)	(4)	(5)	(6)	(7)	(8)	(9)	(10)
1381/C	491	PIAZZESE BATTISTA	COMPETENZE PER PRESTAZIONE PROFESSIONALE	€ 2.894,32	16/02/2023	€ 2.392,00	50%		€ 1.196,00	
1487	492	TARASCIO CARMELO	RESTITUZIONE DEPOSITO CAUZIONALE	€ 200,00	16/02/2023	€ 200,00	50%		€ 100,00	
1653	493	EMMANUELE GRAZIA GABRIELLA	IND. ART.17 - RESP. SER. DAL 01/10/2016 AL 31/12/2016	€ 826,87	16/02/2023	€ 826,87	100%	CREDITO DA LAVORO	€ 826,87	CREDITO DA LAVORO DIPENDENTE
1492	494	VENTURELLA GIROLAMO	COMPETENZE PER PRESTAZIONE PROFESSIONALE	€ 1.060,41	17/02/2023	€ 1.060,41	50%		€ 530,21	
1493	495	VENTURELLA GIROLAMO	COMPETENZE PER PRESTAZIONE PROFESSIONALE	€ 1.343,66	17/02/2023	€ 1.343,66	50%		€ 671,83	
1494	496	VENTURELLA GIROLAMO	COMPETENZE PER PRESTAZIONE PROFESSIONALE	€ 4.829,69	17/02/2023	€ 4.829,69	50%		€ 2.414,84	
1495	497	VENTURELLA GIROLAMO	COMPETENZE PER PRESTAZIONE PROFESSIONALE	€ 1.343,66	17/02/2023	€ 1.343,66	50%		€ 671,83	
1503	498	COMUNE DI FLORIDIA	PAGAMENTO IMU ANNI 2016 - 2017 SU IMMOBILI DI PROPRIETA' DEL LCC DI SIRACUSA	€ 4.827,00	20/02/2023	€ 4.827,00	50%		€ 2.413,50	
343	499	GAL LEONTINOI SOC. CONSORTILE MISTA A R.L.	CONTRIBUTO SOCIALE COME SOCIO PUBBLICO	503190,76	24/02/2023	€ 155.512,93	50%		€ 77.756,47	
1509	500	ZAPPALA' BARBARA	COMPETENZE PER PRESTAZIONE PROFESSIONALE	€ 1.431,93	28/02/2023	€ 304,41	50%		€ 152,21	
1509/B	501	ZAPPALA' BARBARA	COMPETENZE PER PRESTAZIONE PROFESSIONALE	€ 731,46	28/02/2023	€ 481,46	50%		€ 240,73	
1515	502	SILLUZIO CONCETTO	REFUSIONE SPESE GIUDIZIO SENTENZA	€ 4.186,00	28/02/2023	€ 4.186,00	50%		€ 2.093,00	
1496	503	BOTTARO SANTO	CREDITO DA SENTENZA	€ 11.861,87	01/03/2023	€ 11.861,87	50%		€ 5.930,94	
770	504	MAZZONE GIOVANNI	CORRISPETTIVO PER FERIE NON GODUTE	€ 29.990,15	02/03/2023	€ 29.990,15	100%	CREDITO DA LAVORO	€ 29.990,15	CREDITO DA LAVORO DIPENDENTE
1499	505	VENTURELLA GIROLAMO	COMPETENZE PER PRESTAZIONE PROFESSIONALE	€ 1.421,06	02/03/2023	€ 1.136,84	50%		€ 568,42	
1500	506	VENTURELLA GIROLAMO	COMPETENZE PER PRESTAZIONE PROFESSIONALE	€ 2.687,32	02/03/2023	€ 1.343,66	50%		€ 671,83	
1521	507	CASSONE GIUSEPPE	REFUSIONE SPESE DI LITE	€ 2.010,67	03/03/2023	€ 2.010,67	50%		€ 1.005,34	

-

FASC. OSL	N. ORDINE	CREDITORE NOME O RAGIONE SOCIALE	OGGETTO DELLA SPESA	SOMMA PRETESA DAL CREDITORE	DATA TRANSAZIONE	SOMMA TRANSATTA	PERCENTUALE SOMMA OFFERTA	CAUSE DI PRELAZIONE	SOMMA PAGATA	OSSERVAZIONI
	(1)	(2)	(3)	(4)	(5)	(6)	(7)	(8)	(9)	(10)
1345	508	SINDONA GIUSEPPE	COMPETENZE PER PRESTAZIONE PROFESSIONALE	€ 500,00	09/03/2023	€ 500,00	50%		€ 250,00	
1346	509	SINDONA GIUSEPPE	COMPETENZE PER PRESTAZIONE PROFESSIONALE	€ 500,00	09/03/2023	€ 500,00	50%		€ 250,00	
1504	510	PEDOLLA ANGELO	CREDITO DA SENTENZA	€ 5.485,34	15/03/2023	€ 5.485,34	50%		€ 2.742,67	
1528	511	PATTI GIUSEPPE	PARTECIPAZIONE RIUNIONI DEL COMITATO PROV.LE SCIENTIFICO	€ 614,39	16/03/2023	€ 614,39	50%		€ 307,20	
1507	512	MAUCERI IGNAZIO	REFUSIONE SPESE PROCESSUALI	€ 2.626,42	20/03/2023	€ 2.626,42	50%		€ 1.313,21	
1511	513	ESSAP CASA DELLE FANCIULLE GIUSEPPINA LEGGIO SIPIONE	CANONI LOCAZIONE NON PAGATI	€ 104.484,56	21/03/2023	€ 60.044,92	50%		€ 30.022,46	
1531	514	VENTURELLA GIROLAMO	COMPETENZE PER PRESTAZIONE PROFESSIONALE	€ 9.053,84	22/03/2023	€ 9.053,84	50%		€ 4.526,93	
1535	515	VENTURELLA GIROLAMO	COMPETENZE PER PRESTAZIONE PROFESSIONALE	€ 2.114,26	22/03/2023	€ 2.114,26	50%		€ 1.057,13	
1536	516	VENTURELLA GIROLAMO	COMPETENZE PER PRESTAZIONE PROFESSIONALE	€ 1.679,89	22/03/2023	€ 1.679,89	50%		€ 839,95	
1537	517	VENTURELLA GIROLAMO	COMPETENZE PER PRESTAZIONE PROFESSIONALE	€ 1.679,89	22/03/2023	€ 1.679,89	50%		€ 839,95	
1538	518	VENTURELLA GIROLAMO	COMPETENZE PER PRESTAZIONE PROFESSIONALE	€ 1.027,73	22/03/2023	€ 822,18	50%		€ 411,09	
1506	519	BRUNO GUIDO	COMPETENZE PER PRESTAZIONE PROFESSIONALE	€ 13.948,61	23/03/2023	€ 13.948,61	50%		€ 6.974,31	
1517	520	LULLO LIBERATO	CREDITO DA SENTENZA	€ 2.204,61	23/03/2023	€ 1.944,30	50%		€ 972,15	
1545	521	TEODORO DI CARLO TEODORO & C. S.A.S.	REFUSIONE SPESE GIUDIZIO	€ 7.272,34	24/03/2023	€ 4.920,72	50%		€ 2.460,36	
1547	522	LEONE LAURA	COMPETENZE PER PRESTAZIONE PROFESSIONALE	€ 1.352,00	24/03/2023	€ 751,92	50%		€ 375,96	
1505	523	GRIENTI CORRADO	CREDITO DA SENTENZA	€ 22.789,78	27/03/2023	€ 19.868,64	50%		€ 9.934,32	
1539	524	VENTURELLA GIROLAMO	COMPETENZE PER PRESTAZIONE PROFESSIONALE	€ 3.359,78	27/03/2023	€ 1.679,89	50%		€ 839,95	

-

FASC. OSL	N. ORDINE	CREDITORE NOME O RAGIONE SOCIALE	OGGETTO DELLA SPESA	SOMMA PRETESA DAL CREDITORE	DATA TRANSAZIONE	SOMMA TRANSATTA	PERCENTUALE SOMMA OFFERTA	CAUSE DI PRELAZIONE	SOMMA PAGATA	OSSERVAZIONI
	(1)	(2)	(3)	(4)	(5)	(6)	(7)	(8)	(9)	(10)
1640	525	MANCUSO MARIA GRAZIA	CREDITO DA SENTENZA	€ 53.859,15	28/03/2023	€ 49.768,62	100% - 50%	CREDITO DA LAVORO	€ 46.737,88	LE SPESE AMMESSE SONO STATE PAGATE AL 50%
1542	526	SPADARO CESARE	REFUSIONE SPESE GIUDIZIO AL LEGALE ANTISTATARIO	€ 1.827,94	29/03/2023	€ 1.794,00	50%		€ 897,00	
1553	527	GIANNI' MAURIZIO	RIMBORSO IMPOSTA REGISTRO SENTENZA	€ 417,35	29/03/2023	€ 417,35	50%		€ 208,68	
1560	528	PIAZZESE BATTISTA	COMPETENZE PER PRESTAZIONE PROFESSIONALE	€ 886,40	29/03/2023	€ 726,56	50%		€ 363,28	
1566	529	LA FERLA GIUSEPPE	CREDITO DA SENTENZA	€ 34.581,62	30/03/2023	€ 34.406,90	50%		€ 17.203,45	
1543/B	530	LA VALLATA DELL'ACREMONTE S.S.S.A.	RIMBORSO IMPOSTA REGISTRO SENTENZA	€ 4.302,75	31/03/2023	€ 4.302,75	50%		€ 2.151,38	
1567/A	531	GIULIANO MASSIMO	REFUSIONE COMPENSI PROFESSIONALI LIQUIDATI NEL D.I. 642/2017	€ 656,60	03/04/2023	€ 538,20	50%		€ 269,10	
1567/B	532	GIULIANO MASSIMO	REFUSIONE COMPENSI PROFESSIONALI LIQUIDATI NEL D.I. 541/2017	€ 656,60	03/04/2023	€ 538,20	50%		€ 269,10	
1400	533	GIUNTA PAOLO	RESTITUZIONE DEPOSITO CAUZIONALE	€ 1.000,00	04/04/2023	€ 1.000,00	50%		€ 500,00	
1529	534	ORASSI LEONARDO ORASSI SEBASTIANO	REFUSIONE SPESE PROCESSUALI	€ 2.295,17	05/04/2023	€ 1.940,76	50%		€ 970,38	
1567/C	535	GIULIANO MASSIMO	REFUSIONE COMPENSI PROFESSIONALI LIQUIDATI NEL D.I. 552/2017	€ 656,60	05/04/2023	€ 538,20	50%		€ 269,10	
1567/D	536	GIULIANO MASSIMO	REFUSIONE COMPENSI PROFESSIONALI LIQUIDATI NEL D.I. 575/2017	€ 656,60	05/04/2023	€ 538,20	50%		€ 269,10	
1567/E	537	GIULIANO MASSIMO	REFUSIONE COMPENSI PROFESSIONALI LIQUIDATI NEL D.I. 556/2017	€ 656,60	05/04/2023	€ 538,20	50%		€ 269,10	
1567/F	538	GIULIANO MASSIMO	REFUSIONE COMPENSI PROFESSIONALI LIQUIDATI NEL D.I. 751/2017	€ 656,60	05/04/2023	€ 538,20	50%		€ 269,10	
1569	539	BUSCEMI ENRICO	REFUSIONE COMPENSI PROFESSIONALI LIQUIDATI NEI D.I. DEL TRIBUNALE DI SIRACUSA - SETTORE LAVORO E PREVIDENZA	€ 8.404,53	05/04/2023	€ 8.273,21	50%		€ 4.136,61	
1525	540	A2A ENERGIA S.P.A.	ADDIZIONALE PROVINCIALE ALL'ACCISA SULL'ENERGIA ELETTRICA	€ 658,77	13/04/2023	€ 658,77	50%		€ 329,39	

-

FASC. OSL	N. ORDINE	CREDITORE NOME O RAGIONE SOCIALE	OGGETTO DELLA SPESA	SOMMA PRETESA DAL CREDITORE	DATA TRANSAZIONE	SOMMA TRANSATTA	PERCENTUALE SOMMA OFFERTA	CAUSE DI PRELAZIONE	SOMMA PAGATA	OSSERVAZIONI
	(1)	(2)	(3)	(4)	(5)	(6)	(7)	(8)	(9)	(10)
1558	541	DUEMME SRL	FATTURE INSOLUTE	€ 1.946,00	19/04/2023	€ 1.946,00	50%		€ 973,00	
1519	542	TARASCIO GIUSEPPE	COMPETENZE PER PRESTAZIONE PROFESSIONALE	€ 3.480,21	24/04/2023	€ 3.480,21	50%		€ 1.740,10	
1570/A	543	GIULIANO MASSIMO	REFUSIONE COMPENSI PROFESSIONALI LIQUIDATI NEL D.I. 565/2017	€ 656,60	24/04/2023	€ 538,20	50%		€ 269,10	
1570/B	544	GIULIANO MASSIMO	REFUSIONE COMPENSI PROFESSIONALI LIQUIDATI NEL D.I. 523/2017	€ 656,60	24/04/2023	€ 538,20	50%		€ 269,10	
1570/C	545	GIULIANO MASSIMO	REFUSIONE COMPENSI PROFESSIONALI LIQUIDATI NEL D.I. 753/2017	€ 656,60	24/04/2023	€ 538,20	50%		€ 269,10	
1570/D	546	GIULIANO MASSIMO	REFUSIONE COMPENSI PROFESSIONALI LIQUIDATI NEL D.I. 641/2017	€ 656,60	24/04/2023	€ 538,20	50%		€ 269,10	
1570/E	547	GIULIANO MASSIMO	REFUSIONE COMPENSI PROFESSIONALI LIQUIDATI NEL D.I. 640/2017	€ 656,60	24/04/2023	€ 538,20	50%		€ 269,10	
1571/A	548	GIULIANO MASSIMO	REFUSIONE COMPENSI PROFESSIONALI LIQUIDATI NEL D.I. 571/2017	€ 656,60	24/04/2023	€ 538,20	50%		€ 269,10	
1518	549	TARASCIO GIUSEPPE	COMPETENZE PER PRESTAZIONE PROFESSIONALE	€ 3.480,21	26/04/2023	€ 3.480,21	50%		€ 1.740,10	
1571/B	550	GIULIANO MASSIMO	REFUSIONE COMPENSI PROFESSIONALI LIQUIDATI NEL D.I. 537/2017	€ 656,60	26/04/2023	€ 538,20	50%		€ 269,10	
1571/C	551	GIULIANO MASSIMO	REFUSIONE COMPENSI PROFESSIONALI LIQUIDATI NEL D.I. 748/2017	€ 656,60	26/04/2023	€ 538,20	50%		€ 269,10	
1571/D	552	GIULIANO MASSIMO	REFUSIONE COMPENSI PROFESSIONALI LIQUIDATI NEL D.I. 570/2017	€ 656,60	26/04/2023	€ 538,20	50%		€ 269,10	
1571/E	553	GIULIANO MASSIMO	REFUSIONE COMPENSI PROFESSIONALI LIQUIDATI NEL D.I. 638/2017	€ 656,60	26/04/2023	€ 538,20	50%		€ 269,10	
1555	554	TAMBURINI ELENA	COMPETENZE PER PRESTAZIONE PROFESSIONALE	€ 25.376,00	27/04/2023	€ 8.998,24	50%		€ 4.499,12	
1565	555	SARCIA' SEBASTIANO	CREDITO DA SENTENZA	€ 356,85	27/04/2023	€ 356,85	50%		€ 178,43	
1561	556	MALVAGNA ESTER	COMPETENZE PER PRESTAZIONE PROFESSIONALE	€ 3.839,16	28/04/2023	€ 3.839,16	50%		€ 1.919,58	
1286	557	BURGIO ALDO	COMPETENZE PER PRESTAZIONE PROFESSIONALE	€ 101.670,82	05/05/2023	€ 78.749,99	50%		€ 39.375,00	

-

FASC. OSL	N. ORDINE	CREDITORE NOME O RAGIONE SOCIALE	OGGETTO DELLA SPESA	SOMMA PRETESA DAL CREDITORE	DATA TRANSAZIONE	SOMMA TRANSATTA	PERCENTUALE SOMMA OFFERTA	CAUSE DI PRELAZIONE	SOMMA PAGATA	OSSERVAZIONI
	(1)	(2)	(3)	(4)	(5)	(6)	(7)	(8)	(9)	(10)
1573/A	558	GIULIANO MASSIMO	REFUSIONE COMPENSI PROFESSIONALI LIQUIDATI NEL D.I. 524/2017	€ 656,60	08/05/2023	€ 538,20	50%		€ 269,10	
1573/B	559	GIULIANO MASSIMO	REFUSIONE COMPENSI PROFESSIONALI LIQUIDATI NEL D.I. 747/2017	€ 656,60	08/05/2023	€ 538,20	50%		€ 269,10	
1573/C	560	GIULIANO MASSIMO	REFUSIONE COMPENSI PROFESSIONALI LIQUIDATI NEL D.I. 637/2017	€ 656,60	08/05/2023	€ 538,20	50%		€ 269,10	
1573/D	561	GIULIANO MASSIMO	REFUSIONE COMPENSI PROFESSIONALI LIQUIDATI NEL D.I. 636/2017	€ 656,60	08/05/2023	€ 538,20	50%		€ 269,10	
1573/E	562	GIULIANO MASSIMO	REFUSIONE COMPENSI PROFESSIONALI LIQUIDATI NEL D.I. 759/2017	€ 656,60	08/05/2023	€ 538,20	50%		€ 269,10	
1573/F	563	GIULIANO MASSIMO	REFUSIONE COMPENSI PROFESSIONALI LIQUIDATI NEL D.I. 544/2017	€ 656,60	08/05/2023	€ 538,20	50%		€ 269,10	
1573/G	564	GIULIANO MASSIMO	REFUSIONE COMPENSI PROFESSIONALI LIQUIDATI NEL D.I. 579/2017	€ 656,60	08/05/2023	€ 538,20	50%		€ 269,10	
1549	565	MESSINA BRUNO	COMPETENZE PER PRESTAZIONE PROFESSIONALE	€ 4.790,49	12/05/2023	€ 3.926,64	50%		€ 1.963,32	
1574	566	BALSAMO FRANCESCO	COMPETENZE PER PRESTAZIONE PROFESSIONALE	€ 1.878,75	16/05/2023	€ 1.878,75	50%		€ 939,38	
1584/A	567	GIULIANO MASSIMO	REFUSIONE COMPENSI PROFESSIONALI LIQUIDATI NEL D.I. 574/2017	€ 656,60	18/05/2023	€ 538,20	50%		€ 269,10	
1584/B	568	GIULIANO MASSIMO	REFUSIONE COMPENSI PROFESSIONALI LIQUIDATI NEL D.I. 577/2017	€ 656,60	18/05/2023	€ 538,20	50%		€ 269,10	
1584/C	569	GIULIANO MASSIMO	REFUSIONE COMPENSI PROFESSIONALI LIQUIDATI NEL D.I. 645/2017	€ 656,60	18/05/2023	€ 538,20	50%		€ 269,10	
1584/D	570	GIULIANO MASSIMO	REFUSIONE COMPENSI PROFESSIONALI LIQUIDATI NEL D.I. 757/2017	€ 656,60	18/05/2023	€ 538,20	50%		€ 269,10	
1584/E	571	GIULIANO MASSIMO	REFUSIONE COMPENSI PROFESSIONALI LIQUIDATI NEL D.I. 547/2017	€ 656,60	18/05/2023	€ 538,20	50%		€ 269,10	
1584/F	572	GIULIANO MASSIMO	REFUSIONE COMPENSI PROFESSIONALI LIQUIDATI NEL D.I. 644/2017	€ 656,60	18/05/2023	€ 538,20	50%		€ 269,10	
1585/A	573	GIULIANO MASSIMO	REFUSIONE COMPENSI PROFESSIONALI LIQUIDATI NEL D.I. 750/2017	€ 656,60	18/05/2023	€ 538,20	50%		€ 269,10	
1585/B	574	GIULIANO MASSIMO	REFUSIONE COMPENSI PROFESSIONALI LIQUIDATI NEL D.I. 639/2017	€ 656,60	18/05/2023	€ 538,20	50%		€ 269,10	

-

FASC. OSL	N. ORDINE	CREDITORE NOME O RAGIONE SOCIALE	OGGETTO DELLA SPESA	SOMMA PRETESA DAL CREDITORE	DATA TRANSAZIONE	SOMMA TRANSATTA	PERCENTUALE SOMMA OFFERTA	CAUSE DI PRELAZIONE	SOMMA PAGATA	OSSERVAZIONI
	(1)	(2)	(3)	(4)	(5)	(6)	(7)	(8)	(9)	(10)
1585/C	575	GIULIANO MASSIMO	REFUSIONE COMPENSI PROFESSIONALI LIQUIDATI NEL D.I. 646/2017	€ 656,60	18/05/2023	€ 538,20	50%		€ 269,10	
1585/E	576	GIULIANO MASSIMO	REFUSIONE COMPENSI PROFESSIONALI LIQUIDATI NEL D.I. 758/2017	€ 656,60	18/05/2023	€ 538,20	50%		€ 269,10	
1585/D	577	GIULIANO MASSIMO	REFUSIONE COMPENSI PROFESSIONALI LIQUIDATI NEL D.I. 635/2017	€ 656,60	19/05/2023	€ 538,20	50%		€ 269,10	
1588	578	TARDONATO CARMELO	COMPETENZE PER PRESTAZIONE PROFESSIONALE	€ 2.236,52	25/05/2023	€ 2.236,52	50%		€ 1.118,26	
1586/B	579	GIULIANO MASSIMO	REFUSIONE COMPENSI PROFESSIONALI LIQUIDATI NEL D.I. 578/2017	€ 656,60	26/05/2023	€ 538,20	50%		€ 269,10	
1586/C	580	GIULIANO MASSIMO	REFUSIONE COMPENSI PROFESSIONALI LIQUIDATI NEL D.I. 634/2017	€ 656,60	26/05/2023	€ 538,20	50%		€ 269,10	
1586/D	581	GIULIANO MASSIMO	REFUSIONE COMPENSI PROFESSIONALI LIQUIDATI NEL D.I. 546/2017	€ 656,60	26/05/2023	€ 538,20	50%		€ 269,10	
1586/E	582	GIULIANO MASSIMO	REFUSIONE COMPENSI PROFESSIONALI LIQUIDATI NEL D.I. 745/2017	€ 656,60	26/05/2023	€ 538,20	50%		€ 269,10	
1587/D	583	GIULIANO MASSIMO	REFUSIONE COMPENSI PROFESSIONALI LIQUIDATI NEL D.I. 576/2017	€ 656,60	26/05/2023	€ 538,20	50%		€ 269,10	
354/1	584	MESSINA LINDA MESSINA MILENA	COMPETENZE PER PRESTAZIONE PROFESSIONALE	€ 10.576,47	29/05/2023	€ 10.576,47	50%		€ 5.288,24	
1587/A	585	GIULIANO MASSIMO	REFUSIONE COMPENSI PROFESSIONALI LIQUIDATI NEL D.I. 755/2017	€ 656,60	29/05/2023	€ 538,20	50%		€ 269,10	
1587/B	586	GIULIANO MASSIMO	REFUSIONE COMPENSI PROFESSIONALI LIQUIDATI NEL D.I. 538/2017	€ 656,60	29/05/2023	€ 538,20	50%		€ 269,10	
1587/C	587	GIULIANO MASSIMO	REFUSIONE COMPENSI PROFESSIONALI LIQUIDATI NEL D.I. 540/2017	€ 656,60	29/05/2023	€ 538,20	50%		€ 269,10	
1587/E	588	GIULIANO MASSIMO	REFUSIONE COMPENSI PROFESSIONALI LIQUIDATI NEL D.I. 633/2017	€ 656,60	29/05/2023	€ 538,20	50%		€ 269,10	
1589/D	589	GIULIANO MASSIMO	REFUSIONE COMPENSI PROFESSIONALI LIQUIDATI NEL D.I. 754/2017	€ 656,60	29/05/2023	€ 538,20	50%		€ 269,10	
1589/E	590	GIULIANO MASSIMO	REFUSIONE COMPENSI PROFESSIONALI LIQUIDATI NEL D.I. 566/2017	€ 656,60	29/05/2023	€ 538,20	50%		€ 269,10	
1586/A	591	GIULIANO MASSIMO	REFUSIONE COMPENSI PROFESSIONALI LIQUIDATI NEL D.I. 539/2017	€ 656,60	31/05/2023	€ 538,20	50%		€ 269,10	

-

FASC. OSL	N. ORDINE	CREDITORE NOME O RAGIONE SOCIALE	OGGETTO DELLA SPESA	SOMMA PRETESA DAL CREDITORE	DATA TRANSAZIONE	SOMMA TRANSATTA	PERCENTUALE SOMMA OFFERTA	CAUSE DI PRELAZIONE	SOMMA PAGATA	OSSERVAZIONI
	(1)	(2)	(3)	(4)	(5)	(6)	(7)	(8)	(9)	(10)
1589/A	592	GIULIANO MASSIMO	REFUSIONE COMPENSI PROFESSIONALI LIQUIDATI NEL D.I. 526/2017	€ 656,60	31/05/2023	€ 538,20	50%		€ 269,10	
1589/B	593	GIULIANO MASSIMO	REFUSIONE COMPENSI PROFESSIONALI LIQUIDATI NEL D.I. 572/2017	€ 656,60	31/05/2023	€ 538,20	50%		€ 269,10	
1590/A	594	GIULIANO MASSIMO	REFUSIONE COMPENSI PROFESSIONALI LIQUIDATI NEL D.I. 525/2017	€ 656,60	31/05/2023	€ 538,20	50%		€ 269,10	
1590/B	595	GIULIANO MASSIMO	REFUSIONE COMPENSI PROFESSIONALI LIQUIDATI NEL D.I. 542/2017	€ 656,60	31/05/2023	€ 538,20	50%		€ 269,10	
1589/C	596	GIULIANO MASSIMO	REFUSIONE COMPENSI PROFESSIONALI LIQUIDATI NEL D.I. 749/2017	€ 656,60	01/06/2023	€ 538,20	50%		€ 269,10	
1590/C	597	GIULIANO MASSIMO	REFUSIONE COMPENSI PROFESSIONALI LIQUIDATI NEL D.I. 746/2017	€ 656,60	01/06/2023	€ 538,20	50%		€ 269,10	
1590/D	598	GIULIANO MASSIMO	REFUSIONE COMPENSI PROFESSIONALI LIQUIDATI NEL D.I. 545/2017	€ 656,60	01/06/2023	€ 538,20	50%		€ 269,10	
354/2	599	MESSINA LINDA MESSINA MILENA	COMPETENZE PER PRESTAZIONE PROFESSIONALE	€ 15.954,22	06/06/2023	€ 15.954,22	50%		€ 7.977,11	
354/3	600	MESSINA LINDA MESSINA MILENA	COMPETENZE PER PRESTAZIONE PROFESSIONALE	€ 12.479,99	06/06/2023	€ 12.479,99	50%		€ 6.240,00	
354/4	601	MESSINA LINDA MESSINA MILENA	COMPETENZE PER PRESTAZIONE PROFESSIONALE	€ 11.167,80	06/06/2023	€ 11.167,80	50%		€ 5.583,90	
1602	602	SIRICA IOLANDA	ORDINANZA ASSEGNAZIONE SOMME	€ 3.500,00	06/06/2023	€ 2.783,01	50%		€ 1.391,51	
354/5	603	MESSINA LINDA MESSINA MILENA	COMPETENZE PER PRESTAZIONE PROFESSIONALE	€ 6.273,65	09/06/2023	€ 6.273,65	50%		€ 3.136,83	
354/6	604	MESSINA LINDA MESSINA MILENA	COMPETENZE PER PRESTAZIONE PROFESSIONALE	€ 9.680,50	09/06/2023	€ 9.680,50	50%		€ 4.840,25	
354/7	605	MESSINA LINDA MESSINA MILENA	COMPETENZE PER PRESTAZIONE PROFESSIONALE	€ 10.038,38	09/06/2023	€ 10.038,38	50%		€ 5.019,19	
354/8	606	MESSINA LINDA MESSINA MILENA	COMPETENZE PER PRESTAZIONE PROFESSIONALE	€ 22.793,25	09/06/2023	€ 22.793,25	50%		€ 11.396,63	
335	607	MULTISERVICES SRL	FATTURE INSOLUTE	€ 31.376,78	19/06/2023	€ 11.891,06	50%		€ 5.945,52	
1550	608	GIUFFRE' FELICE	COMPETENZE PER PRESTAZIONE PROFESSIONALE	€ 6.954,17	19/06/2023	€ 6.954,17	50%		€ 3.477,09	

-

FASC. OSL	N. ORDINE	CREDITORE NOME O RAGIONE SOCIALE	OGGETTO DELLA SPESA	SOMMA PRETESA DAL CREDITORE	DATA TRANSAZIONE	SOMMA TRANSATTA	PERCENTUALE SOMMA OFFERTA	CAUSE DI PRELAZIONE	SOMMA PAGATA	OSSERVAZIONI
	(1)	(2)	(3)	(4)	(5)	(6)	(7)	(8)	(9)	(10)
1596/A	609	GIULIANO MASSIMO	REFUSIONE COMPENSI PROFESSIONALI LIQUIDATI NEL D.I. 643/2017	€ 656,60	19/06/2023	€ 538,20	50%		€ 269,10	
1596/B	610	GIULIANO MASSIMO	REFUSIONE COMPENSI PROFESSIONALI LIQUIDATI NEL D.I. 573/2017	€ 656,60	19/06/2023	€ 538,20	50%		€ 269,10	
1596/C	611	GIULIANO MASSIMO	REFUSIONE COMPENSI PROFESSIONALI LIQUIDATI NEL D.I. 756/2017	€ 656,60	19/06/2023	€ 538,20	50%		€ 269,10	
1596/D	612	GIULIANO MASSIMO	REFUSIONE COMPENSI PROFESSIONALI LIQUIDATI NEL D.I. 543/2017	€ 656,60	19/06/2023	€ 592,20	50%		€ 296,10	
1513	613	BORRELLO ANTONIA	COMPETENZE PER PRESTAZIONE PROFESSIONALE	€ 97.777,94	21/06/2023	€ 16.648,32	50%		€ 8.324,16	
1593	614	BIONDO ROSALBA	CREDITO DA SENTENZA	€ 457.266,43	21/06/2023	€ 424.553,84	50%		€ 212.276,92	
516	615	DE LUCA SANTINO	CREDITO DA SENTENZA	€ 28.750,00	22/06/2023	€ 18.093,60	100% - 50%	CREDITO DA LAVORO	€ 16.089,81	LE SPESE AMMESSE SONO STATE PAGATE AL 50%
1597	616	RUBERA UMBERTO	COMPETENZE PER PRESTAZIONE PROFESSIONALE	€ 1.899,40	28/06/2023	€ 1.899,40	50%		€ 949,71	
1612	617	ADDUCCI EDOARDO	ORDINANZA ASSEGNAZIONE SOMME	€ 2.080,26	30/06/2023	€ 2.080,26	50%		€ 1.040,13	
1673	618	GUARNACCIA ANTONIO	CREDITO DA SENTENZA	€ 8.268,53	30/06/2023	€ 7.885,96	100% - 50%	CREDITO DA LAVORO	€ 6.509,41	LE SPESE AMMESSE SONO STATE PAGATE AL 50%
1595	619	PIZZO SALVATORE	CREDITO DA SENTENZA	€ 2.015,58	03/07/2023	€ 2.015,58	50%		€ 1.007,79	
1635	620	SFERRAZZO ANTONIO	ORDINANZA ASSEGNAZIONE SOMME	€ 9.725,21	21/07/2023	€ 9.725,21	50%		€ 4.862,61	
1627	621	BRANDINO LUCA	REFUSIONE SPESE PROCESSUALI	€ 10.705,66	24/07/2023	€ 8.811,20	50%		€ 4.405,60	
1620	622	PALAZZOLO OTTAVIO	COMPETENZE PER PRESTAZIONE PROFESSIONALE	€ 4.237,71	25/07/2023	€ 3.473,54	50%		€ 1.736,77	
1637	623	ERG S.P.A	CREDITO DA SENTENZA	€ 17.395,00	26/07/2023	€ 17.395,00	50%		€ 8.697,50	
1632	624	BRUNO GUIDO	COMPETENZE PER PRESTAZIONE PROFESSIONALE	€ 3.351,19	27/07/2023	€ 3.016,07	50%		€ 1.508,04	
1634	625	BRUNO GUIDO	COMPETENZE PER PRESTAZIONE PROFESSIONALE	€ 12.387,03	27/07/2023	€ 12.387,03	50%		€ 6.193,52	

-

FASC. OSL	N. ORDINE	CREDITORE NOME O RAGIONE SOCIALE	OGGETTO DELLA SPESA	SOMMA PRETESA DAL CREDITORE	DATA TRANSAZIONE	SOMMA TRANSATTA	PERCENTUALE SOMMA OFFERTA	CAUSE DI PRELAZIONE	SOMMA PAGATA	OSSERVAZIONI
	(1)	(2)	(3)	(4)	(5)	(6)	(7)	(8)	(9)	(10)
1631	626	MARLETTA ANTONINO	CREDITO DA SENTENZA	€ 54.604,90	31/07/2023	€ 52.707,86	50%		€ 26.353,93	
1364	627	LOMBARDI MASSIMO	VIGILANZA DELLA R.N.O. FIUME CIANE SALINE DI SIRACUSA	€ 8.340,29	01/08/2023	€ 7.408,80	100%	CREDITO DA LAVORO	€ 7.408,80	CREDITO DA LAVORO DIPENDENTE
1367	628	CAMPISI CORRADO	VIGILANZA DELLA R.N.O. FIUME CIANE SALINE DI SIRACUSA	€ 9.987,00	01/08/2023	€ 8.467,20	100%	CREDITO DA LAVORO	€ 8.467,20	CREDITO DA LAVORO DIPENDENTE
220	629	PITIA SRL	CANONI LOCAZIONE NON PAGATI	€ 1.409.847,44	02/08/2023	€ 1.398.187,27	50%		€ 699.093,63	
1643	630	COCUZZA FILIPPINA	COMPENSO ATTIVITA' COMMISSARIO AD ACTA	€ 1.000,00	02/08/2023	€ 1.000,00	50%		€ 500,00	
1546	631	TELERADIO REGIONE S.R.L.	SALDO FATTURE INSOLUTE	€ 16.193,03	04/08/2023	€ 16.193,03	50%		€ 8.096,52	
1648	632	DI GANCI DARIO	REFUSIONE SPESE PROCESSUALI	€ 2.156,01	07/08/2023	€ 2.152,80	50%		€ 1.076,40	
1625	633	GIULIANO CORRADO	REFUSIONE SPESE LEGALI	€ 6.033,46	08/08/2023	€ 5.836,48	50%		€ 2.918,24	
1644	634	TAR SICILIA SEDE DI CATANIA	SPESE GIUDIZIO E CONTRIBUTO UNIFICATO	€ 934,40	09/08/2023	€ 934,40	50%		€ 467,20	
1649	635	AGID - AGENZIA PER L'ITALIA DIGITALE	CONTRIBUTO EX ART 18 CO 3 D.LGS N. 177/2009	€ 589,76	04/09/2023	€ 589,76	50%		€ 294,88	
1647	636	DI FORTI CALOGERO	COMPETENZE PER PRESTAZIONE PROFESSIONALE	€ 5.926,64	05/09/2023	€ 5.926,64	50%		€ 2.963,32	
1655	637	BRUNO GUIDO	COMPETENZE PER PRESTAZIONE PROFESSIONALE	€ 13.843,70	19/09/2023	€ 13.843,70	50%		€ 6.921,84	
1556	638	VENTURELLA GIROLAMO	COMPETENZE PER PRESTAZIONE PROFESSIONALE	€ 4.763,00	27/09/2023	€ 4.763,00	50%		€ 2.381,50	
1287	639	BURGIO ALDO	COMPETENZE PER PRESTAZIONE PROFESSIONALE	€ 27.682,08	18/10/2023	€ 22.558,66	50%		€ 11.279,33	
1551	640	GIUFFRE' FELICE	COMPETENZE PER PRESTAZIONE PROFESSIONALE	€ 22.626,83	11/10/2023	€ 22.626,83	50%		€ 11.313,40	
687	641	LEONE CLAUDIO LEONE SEBASTIANO	REFUSIONE SPESE GIUDIZIO	€ 16.739,02	23/10/2023	€ 16.739,02	50%		€ 8.369,52	
1698	642	BATTAGLIA GIOVANNI	RETRIBUZIONI NON VERSATE	€ 5.042,68	02/11/2023	€ 5.042,68	100%	CREDITO DA LAVORO	€ 5.042,68	CREDITO DA LAVORO DIPENDENTE

-

FASC. OSL	N. ORDINE	CREDITORE NOME O RAGIONE SOCIALE	OGGETTO DELLA SPESA	SOMMA PRETESA DAL CREDITORE	DATA TRANSAZIONE	SOMMA TRANSATTA	PERCENTUALE SOMMA OFFERTA	CAUSE DI PRELAZIONE	SOMMA PAGATA	OSSERVAZIONI
	(1)	(2)	(3)	(4)	(5)	(6)	(7)	(8)	(9)	(10)
1541	643	SERVIZIO ELETTRICO NAZIONALE SPA	SALDO FATTURE INSOLUTE	€ 23.920,43	06/11/2023	€ 22.270,88	50%		€ 11.135,44	
1682	644	CAPPUCCIO ROSARIO	CREDITI EX ART. 18 L. 109/94	€ 9.577,63	14/11/2023	€ 7.748,85	100%	CREDITO DA LAVORO	€ 7.748,85	CREDITO DA LAVORO DIPENDENTE
696	645	LEONE SEBASTIANO	REFUSIONE SPESE GIUDIZIO	€ 19.926,76	23/11/2023	€ 19.926,76	50%		€ 9.963,38	
1037	646	FRANZUTTI MELANIA	IND. ART.17 - RESP. SER. DAL 01/10/2016 AL 31/12/2016	€ 2.500,00	25/11/2023	€ 826,87	100%	CREDITO DA LAVORO	€ 826,87	CREDITO DA LAVORO DIPENDENTE
1658	647	COSTA GAETANO	COMPETENZE PER PRESTAZIONE PROFESSIONALE	€ 4.297,50	19/02/2024	€ 4.297,50	50%		€ 2.148,97	
1659	648	COSTA GAETANO	COMPETENZE PER PRESTAZIONE PROFESSIONALE	€ 3.296,56	19/02/2024	€ 3.296,56	50%		€ 1.648,28	
1660	649	COSTA GAETANO	COMPETENZE PER PRESTAZIONE PROFESSIONALE	€ 5.325,67	19/02/2024	€ 5.325,67	50%		€ 2.662,84	
1661	650	COSTA GAETANO	COMPETENZE PER PRESTAZIONE PROFESSIONALE	€ 3.619,47	19/02/2024	€ 3.619,47	50%		€ 1.809,74	
166	651	RANDAZZO MARCELLO	COMPETENZE PER PRESTAZIONE PROFESSIONALE	€ 27.233,97	04/03/2024	€ 26.803,41	50%		€ 13.401,71	
1668	652	PIANA MAURA	CREDITO DA SENTENZA	€ 72.196,90	20/03/2024	€ 71.746,44	50%		€ 35.873,22	
1279	653	GALLO CONCETTA	COMPETENZE PER PRESTAZIONE PROFESSIONALE	€ 7.500,00	21/03/2024	€ 7.500,00	50%		€ 3.750,00	
1344	654	FANCIULLO DONATELLA	COMPETENZE PER PRESTAZIONE PROFESSIONALE	€ 2.512,22	21/03/2024	€ 2.059,20	50%		€ 1.029,60	
1669	655	AGOSTA FRANCESCO	COMPETENZE PER PRESTAZIONE PROFESSIONALE	€ 30.260,88	22/04/2024	€ 20.493,34	50%		€ 10.246,66	
1697	656	COSTA GAETANO	COMPETENZE PER PRESTAZIONE PROFESSIONALE	€ 6.960,00	28/05/2024	€ 6.959,64	50%		€ 3.479,82	
1690	657	CRO GIUSEPPE	COMPETENZE PER PRESTAZIONE PROFESSIONALE	€ 5.075,20	29/05/2024	€ 5.075,20	50%		€ 2.537,60	
1704	658	D'AMICO ANGELO	REFUSIONE SPESE LEGALI DA SENTENZA	€ 24.717,04	29/05/2024	€ 24.717,04	50%		€ 12.358,51	
1693	659	TELERADIO REGIONE S.R.L.	REFUSIONE SPESE PROCESSUALI	€ 4.743,34	04/06/2024	€ 4.743,34	50%		€ 2.371,67	

-

FASC. OSL	N. ORDINE	CREDITORE NOME O RAGIONE SOCIALE	OGGETTO DELLA SPESA	SOMMA PRETESA DAL CREDITORE	DATA TRANSAZIONE	SOMMA TRANSATTA	PERCENTUALE SOMMA OFFERTA	CAUSE DI PRELAZIONE	SOMMA PAGATA	OSSERVAZIONI
	(1)	(2)	(3)	(4)	(5)	(6)	(7)	(8)	(9)	(10)
1707	660	ZAFFARANA FRANCESCO	CREDITO DA SENTENZA	€ 1.366,90	12/06/2024	€ 1.366,90	50%		€ 683,45	
1678	661	BOTTARO SANTO	REFUSIONE SPESE DI LITE	€ 7.278,85	13/06/2024	€ 7.278,85	50%		€ 3.639,43	
1679	662	AGOSTA SALVATORE	CANONI LOCAZIONE NON PAGATI E IND. DI OCCUPAZIONE	€ 63.407,72	13/06/2024	€ 51.116,31	50%		€ 25.558,16	
1680	663	BURGIO ALDO	COMPETENZE PER PRESTAZIONE PROFESSIONALE	€ 1.343,71	14/06/2024	€ 1.343,71	50%		€ 671,86	
1681	664	BURGIO ALDO	COMPETENZE PER PRESTAZIONE PROFESSIONALE	€ 1.561,06	14/06/2024	€ 1.561,06	50%		€ 780,53	
1710/A	665	CASSAR SCALIA SILVIA	COMPETENZE PER PRESTAZIONE PROFESSIONALE	€ 30.186,62	17/06/2024	€ 24.756,64	50%		€ 12.378,32	
1710/D	666	LA ROSA FRANCESCA	COMPETENZE PER PRESTAZIONE PROFESSIONALE	€ 7.371,53	17/06/2024	€ 6.227,54	50%		€ 3.113,77	
1694	667	SARDO SALVATORE	COMPETENZE PER PRESTAZIONE PROFESSIONALE	€ 12.062,70	19/06/2024	€ 12.062,70	50%		€ 6.031,34	
1695	668	SARDO SALVATORE	COMPETENZE PER PRESTAZIONE PROFESSIONALE	€ 9.231,30	19/06/2024	€ 9.231,30	50%		€ 4.615,64	
1710/E	669	CASSAR SCALIA SILVIA MAUCERI MICHELE PANTANO MASSIMILIANO LA ROSA FRANCESCA	REFUSIONE SPESE LEGALI DERIVANTE DA SENTENZA	€ 17.087,01	19/06/2024	€ 17.087,01	50%		€ 8.543,51	
1687	670	AVVOCATURA DELLO STATO - UFFICIO DISTRETTUALE DI CATANIA	REFUSIONE SPESE LEGALI	€ 4.617,25	21/06/2024	€ 4.617,25	50%		€ 2.308,63	
1713	671	AVVOCATURA DELLO STATO - UFFICIO DISTRETTUALE DI CATANIA	REFUSIONE SPESE LEGALI	€ 22.767,70	21/06/2024	€ 22.767,70	50%		€ 11.383,85	
1692	672	BRUNO GUIDO	COMPETENZE PER PRESTAZIONE PROFESSIONALE	€ 11.811,69	26/06/2024	€ 10.630,53	50%		€ 5.315,26	
1709	673	ROMEO ANTONINO	CREDITO DA SENTENZA	€ 95.389,52	26/06/2024	€ 63.816,60	50%		€ 31.908,30	
1710/B	674	MAUCERI MICHELE	CREDITO DA SENTENZA	€ 22.639,93	26/06/2024	€ 18.567,48	50%		€ 9.283,74	
1711	675	SAMBITO ANTONIO	RETRIBUZIONI NON VERSATE	€ 4.037,40	03/07/2024	€ 3.800,20	100%	CREDITO DA LAVORO	€ 3.800,20	CREDITO DA LAVORO DIPENDENTE
1691	676	ALPIN S.R.L.	RIMBORSO IMPOSTA REGISTRO	€ 208,75	10/07/2024	€ 208,75	50%		€ 104,38	

-

FASC. OSL	N. ORDINE	CREDITORE NOME O RAGIONE SOCIALE	OGGETTO DELLA SPESA	SOMMA PRETESA DAL CREDITORE	DATA TRANSAZIONE	SOMMA TRANSATTA	PERCENTUALE SOMMA OFFERTA	CAUSE DI PRELAZIONE	SOMMA PAGATA	OSSERVAZIONI
	(1)	(2)	(3)	(4)	(5)	(6)	(7)	(8)	(9)	(10)
1715	677	FINO 2 SECURISATION S.R.L.	ORDINANZA ASSEGNAZIONE SOMME	€ 335.039,52	25/07/2024	€ 335.039,52	50%		€ 167.519,76	
8/DU	678	DI FALCO SEBASTIANO	RETRIBUZIONI NON VERSATE	€ 3.564,08	26/07/2024	€ 3.564,08	100%	CREDITO DA LAVORO	€ 3.564,08	CREDITO DA LAVORO DIPENDENTE
9/DU	679	SCAMPORLINO SEBASTIANO	RETRIBUZIONI NON VERSATE	€ 3.807,02	26/07/2024	€ 3.807,02	100%	CREDITO DA LAVORO	€ 3.807,02	CREDITO DA LAVORO DIPENDENTE
1720	680	BARONE ANGELA	COMPETENZE PER PRESTAZIONE PROFESSIONALE	€ 1.831,91	05/08/2024	€ 1.831,91	50%		€ 915,96	
1722	681	ROSTO GLORIA ROSTO GIOVANNA	RISARCIMENTO DANNI IMMOBILE LOCATO	€ 109.933,92	05/08/2024	€ 102.009,56	50%		€ 51.004,78	
14/DU	682	A.U.S.L. DI REGGIO EMILIA	RIMBORSO ONERI COMANDO TEMPORANEO DIPENDENTE	€ 29.483,06	05/08/2024	€ 29.483,06	100%	CREDITO DA LAVORO	€ 29.483,06	CREDITO DA LAVORO DIPENDENTE
114	683	AGENZIA DELLE ENTRATE - RISCOSSIONE	CARTELLE DI PAGAMENTO EMESSE SUL LIBERO CONSORZIO COMUNALE DI SIRACUSA	€ 1.892.938,03	07/08/204	€ 790.858,92	50%		€ 395.429,46	DEFINIZIONE AGEVOLATA
1638	684	AGENZIA DELLE ENTRATE - RISCOSSIONE	CARTELLA 29820220003975765001 CARTELLA 29820220004099501000	€ 560,81	07/08/2024	€ 429,26	50%		€ 214,63	DEFINIZIONE AGEVOLATA
1646/A	685	AGENZIA DELLE ENTRATE - RISCOSSIONE	ISCRIZIONI A RUOLO ERARIO	€ 2.701.675,33	07/08/2024	€ 1.726.112,84	50%		€ 863.056,42	DEFINIZIONE AGEVOLATA
1664	686	AGENZIA DELLE ENTRATE - RISCOSSIONE	CARTELLA 29820210007412540 001	€ 301,11	07/08/2024	€ 223,38	50%		€ 111,69	DEFINIZIONE AGEVOLATA
1670	687	AGENZIA DELLE ENTRATE - RISCOSSIONE	CARTELLA 29820210024658881 001	€ 4.614,90	07/08/2024	€ 3.417,63	50%		€ 1.708,82	DEFINIZIONE AGEVOLATA
1672	688	AGENZIA DELLE ENTRATE - RISCOSSIONE	CARTELLA 29820210027095380001	€ 315,79	07/08/2024	€ 241,13	50%		€ 120,57	DEFINIZIONE AGEVOLATA
56/DU	689	AGENZIA DELLE ENTRATE - RISCOSSIONE	CARTELLE ROTTAMATE NON OGGETTO DI INSINUAZIONE DIRETTA DA PARTE DELL'AGENZIA DELLE ENTRATE	€ 513.845,90	07/08/2024	€ 513.845,90	50%		€ 256.922,95	DEFINIZIONE AGEVOLATA
12/DU	690	DI NATALE TIZIANO	ORDINANZA ASSEGNAZIONE SOMME	€ 3.599,56	19/08/2024	€ 3.599,56	50%		€ 1.799,78	
18/DU	691	CERNIGLIARO GIUSEPPINA	CREDITO DA SENTENZA	€ 28.351,22	27/08/2024	€ 28.351,22	50%		€ 14.175,61	
15/DU	692	MENTA GIOVANNI	CREDITO DA SENTENZA	€ 11.052,14	29/08/2024	€ 11.052,14	50%		€ 5.526,07	
3/DU	693	WIND S.P.A.	RIMBORSO ONERI PER PERMESSI IN BASE ALL'ART. 20 DELLA L.R. 30/2000	€ 2.590,99	04/09/2024	€ 2.590,99	50%		€ 1.295,50	

-

FASC. OSL	N. ORDINE	CREDITORE NOME O RAGIONE SOCIALE	OGGETTO DELLA SPESA	SOMMA PRETESA DAL CREDITORE	DATA TRANSAZIONE	SOMMA TRANSATTA	PERCENTUALE SOMMA OFFERTA	CAUSE DI PRELAZIONE	SOMMA PAGATA	OSSERVAZIONI
	(1)	(2)	(3)	(4)	(5)	(6)	(7)	(8)	(9)	(10)
1716	694	SCHEMBARI EMANUELE	RETRIBUZIONI NON VERSATE	€ 4.014,30	12/09/2024	€ 3.715,82	100%	CREDITO DA LAVORO	€ 3.715,82	CREDITO DA LAVORO DIPENDENTE
1717	695	FURNO' FABIO	RETRIBUZIONI NON VERSATE	€ 4.014,30	12/09/2024	€ 3.715,82	100%	CREDITO DA LAVORO	€ 3.715,82	CREDITO DA LAVORO DIPENDENTE
1718	696	CARAMAGNO CORRADO	RETRIBUZIONI NON VERSATE	€ 3.331,25	12/09/2024	€ 1.225,43	100%	CREDITO DA LAVORO	€ 1.225,43	CREDITO DA LAVORO DIPENDENTE
1719	697	BASCETTA PAOLO	RETRIBUZIONI NON VERSATE	€ 4.014,30	12/09/2024	€ 3.715,82	100%	CREDITO DA LAVORO	€ 3.715,82	CREDITO DA LAVORO DIPENDENTE
260	698	TAR SEZIONE DI CATANIA	SOMME PRENOTATE A DEBITO E/O ANTICIPATE ALL'ERARIO (ART. 158 T.U. SPESE DI GIUSTIZIA)	€ 807,52	15/10/2024	€ 807,52	50%		€ 403,76	
1543	699	MORALE ROSA MASUZZO GAETANO MASUZZO SALVATORE	CREDITO DA SENTENZA	€ 192.263,36	15/10/2024	€ 96.103,52	50%		€ 48.051,76	
20/DU	700	CANNATA STEFANIA	CREDITO DA SENTENZA	€ 13.277,01	22/10/2024	€ 13.277,01	50%		€ 6.638,51	
1667	701	SERVIZIO ELETTRICO NAZIONALE SPA	FATTURE INSOLUTE	€ 66.554,20	07/11/2024	€ 16.394,46	50%		€ 8.197,23	
21/DU	702	BURGIO ALDO	COMPETENZE PER PRESTAZIONE PROFESSIONALE	€ 27.348,68	11/11/2024	€ 27.348,68	50%		€ 13.674,34	
1730	703	LIISTRO MARCO	COMPETENZE PER PRESTAZIONE PROFESSIONALE	€ 5.824,00	12/11/2024	€ 5.824,00	50%		€ 2.912,00	
24/DU	704	GUARINO IRENE GULINO CARMELO	CREDITO DA SENTENZA	€ 21.077,95	13/11/2024	€ 21.077,95	50%		€ 10.538,98	
22/DU	705	BURGIO ALDO	COMPETENZE PER PRESTAZIONE PROFESSIONALE	€ 4.119,71	15/11/2024	€ 4.119,71	50%		€ 2.059,86	
1727/A	706	ZURICH INSURANCE EUROPE AG - RAPPRESENTANTE GENERALE PER L'ITALIA (GIA' ZURICH INSURANCE PLC)	CREDITO DA SENTENZA	€ 21.267,56	20/11/2024	€ 19.785,67	50%		€ 9.892,84	
1727/B	707	ZURICH INSURANCE EUROPE AG - RAPPRESENTANTE GENERALE PER L'ITALIA (GIA' ZURICH INSURANCE PLC)	CREDITO DA SENTENZA	€ 13.563,11	20/11/2024	€ 13.332,08	50%		€ 6.666,04	
23/DU	708	LEONE GIOVANNI	CREDITO DA SENTENZA	€ 5.511,10	25/11/2024	€ 5.511,10	50%		€ 2.755,55	
19/DU	709	CARNEMOLLA CONCETTINA	REFUSIONE SPESE DI GIUDIZIO	€ 10.213,84	26/11/2024	€ 8.372,00	50%		€ 4.186,00	

-

FASC. OSL	N. ORDINE	CREDITORE NOME O RAGIONE SOCIALE	OGGETTO DELLA SPESA	SOMMA PRETESA DAL CREDITORE	DATA TRANSAZIONE	SOMMA TRANSATTA	PERCENTUALE SOMMA OFFERTA	CAUSE DI PRELAZIONE	SOMMA PAGATA	OSSERVAZIONI
	(1)	(2)	(3)	(4)	(5)	(6)	(7)	(8)	(9)	(10)
1731	710	TARASCIO ANDREA	CREDITO DA SENTENZA	€ 3.143,16	09/12/2024	€ 3.143,16	50%		€ 1.571,58	
755	711	GIONFRIDDO DANILA NUNZIA	CREDITO DA SENTENZA	€ 10.630,79	10/12/2024	€ 8.879,32	50%		€ 4.439,66	
1591	712	INPS - ISTITUTO NAZIONALE DELLA PREVIDENZA SOCIALE	OMESSO VERSAMENTO CONTRIBUTI PREVIDENZIALI	€ 12.470,02	13/12/2024	€ 12.470,02	50%		€ 6.235,01	
1604	713	INPS - ISTITUTO NAZIONALE DELLA PREVIDENZA SOCIALE	OMESSO VERSAMENTO CONTRIBUTI PREVIDENZIALI	€ 57.108,91	13/12/2024	€ 57.108,91	50%		€ 28.554,46	
1657	714	AGENZIA DELLE ENTRATE - RISCOSSIONE - SEDE SIRACUSA	ISCRIZIONI A RUOLO ERARIO - INPS	€ 20.693,42	13/12/2024	€ 11.496,04	50%		€ 5.748,02	
1683	715	AGENZIA DELLE ENTRATE - RISCOSSIONE - SEDE SIRACUSA	ISCRIZIONI A RUOLO ERARIO - INPS	€ 3.367,95	13/12/2024	€ 1.732,58	50%		€ 866,29	
1684	716	AGENZIA DELLE ENTRATE - RISCOSSIONE - SEDE SIRACUSA	ISCRIZIONI A RUOLO ERARIO - INPS - CARTELLA 59820230000142018000 0	€ 9.812,92	13/12/2024	€ 5.396,80	50%		€ 2.698,40	
52/DU	717	AGENZIA DELLE ENTRATE - RISCOSSIONE - SEDE SIRACUSA	OMESSO VERSAMENTO CONTRIBUTI PREVIDENZIALI	€ 77,09	13/12/2024	€ 77,09	50%		€ 38,58	
37/DU	718	BENEDETTO MONICA	COMPETENZE PER PRESTAZIONE PROFESSIONALE	€ 5.106,92	24/01/2025	€ 4.186,00	50%		€ 2.093,00	
41/DU	719	DRAGO LUCIANO	CREDITO DA SENTENZA	€ 16.217,76	28/01/2025	€ 16.217,76	50%		€ 8.108,88	
42/DU	720	CIRESI MARIA ZANGHI' SALVATORE	CREDITO DA SENTENZA	€ 19.607,71	11/02/2025	€ 19.607,71	50%		€ 9.803,86	
34/DU	721	BURGIO ALDO	COMPETENZE PER PRESTAZIONE PROFESSIONALE	€ 9.974,44	12/02/2025	€ 9.974,44	50%		€ 4.987,22	
35/DU	722	BURGIO ALDO	COMPETENZE PER PRESTAZIONE PROFESSIONALE	€ 5.360,81	12/02/2025	€ 5.360,81	50%		€ 2.680,40	
36/DU	723	BURGIO ALDO	COMPETENZE PER PRESTAZIONE PROFESSIONALE	€ 1.456,64	12/02/2025	€ 1.456,64	50%		€ 728,31	
1741	724	GAROFALO FRANCESCO	CREDITO DA SENTENZA	€ 150.907,74	11/03/2025	€ 96.700,65	100%	CREDITO DA LAVORO	€ 96.700,65	CREDITO DA LAVORO DIPENDENTE
1735	725	VENTURELLA GIROLAMO	COMPETENZE PER PRESTAZIONE PROFESSIONALE	€ 3.323,95	13/03/2025	€ 2.800,00	50%		€ 1.400,00	
40/DU	726	GIONFRIDDO EMANUELE	REFUSIONE SPESE GIUDIZIO DA SENTENZA	€ 1.418,30	17/03/2025	€ 1.418,30	50%		€ 709,15	

-

FASC. OSL	N. ORDINE	CREDITORE NOME O RAGIONE SOCIALE	OGGETTO DELLA SPESA	SOMMA PRETESA DAL CREDITORE	DATA TRANSAZIONE	SOMMA TRANSATTA	PERCENTUALE SOMMA OFFERTA	CAUSE DI PRELAZIONE	SOMMA PAGATA	OSSERVAZIONI
	(1)	(2)	(3)	(4)	(5)	(6)	(7)	(8)	(9)	(10)
1733	727	GIONFRIDDO EMANUELE	REFUSIONE SPESE GIUDIZIO DA SENTENZA	€ 20.577,97	17/03/2025	€ 14.404,57	50%		€ 7.202,29	
1744/A	728	ARIZZA LOREDANA	COMPETENZE PER PRESTAZIONE PROFESSIONALE	€ 14.938,56	08/04/2025	€ 14.938,56	50%		€ 7.469,28	
1744/B	729	ARIZZA LOREDANA	COMPETENZE PER PRESTAZIONE PROFESSIONALE	€ 3.734,64	08/04/2025	€ 3.734,64	50%		€ 1.867,32	
1744/C	730	ARIZZA LOREDANA	COMPETENZE PER PRESTAZIONE PROFESSIONALE	€ 1.244,88	08/04/2025	€ 1.244,88	50%		€ 622,44	
1744/D	731	ARIZZA LOREDANA	COMPETENZE PER PRESTAZIONE PROFESSIONALE	€ 14.440,61	08/04/2025	€ 14.440,61	50%		€ 7.220,30	
1744/E	732	ARIZZA LOREDANA	COMPETENZE PER PRESTAZIONE PROFESSIONALE	€ 7.179,52	08/04/2025	€ 7.179,52	50%		€ 3.589,76	
1752	733	ARIZZA LOREDANA	COMPETENZE PER PRESTAZIONE PROFESSIONALE	€ 977,60	10/04/2025	€ 977,60	50%		€ 488,80	
53/DU	734	LIBERO CONSORZIO COMUNALE DI SIRACUSA	RIMBORSO SPESE ANTICIPATE DAL LCC DI SR PER PAGAMENTO RATE ROTTAMAZIONE TER	€ 473.005,44	17/04/2025	€ 473.005,44	50%		€ 236.502,72	
1615	735	LIBERO CONSORZIO COMUNALE DI SIRACUSA	RIMBORSO ANTICIPAZIONE DI LIQUIDITA' COMPETENZA OSL	€ 3.002.321,96		€ 3.002.321,96			€ 3.002.321,96	
			TOTALI	42.965.347,95		35.388.784,02	-	-	19.855.773,08	

TOTALE (COLONNA € 35.388.784,02

VARIAZIONE DOPO PIANO DI ESTINZIONE

1735	736	SIGNINI FRANCESCO	RETRIBUZIONI NON VERSATE	€ 5.014,30	23/05/2025	€ 3.715,82	100%	CREDITO DA LAVORO	€ 3.715,82	CREDITO DA LAVORO DIPENDENTE
56/DU	737	UFFICIO SCOLASTICO REGIONALE - UFFICIO X SIRACUSA	RIVALSA SOMME PAGATE PER ESECUZIONE SENTENZA	€ 12.674,59	24/06/2025	€ 12.674,59	50%		€ 6.337,30	
1758	738	FORMOSA BRUNO	RETRIBUZIONI NON VERSATE	€ 6.668,11	26/06/2025	€ 6.425,78	100%	CREDITO DA LAVORO	€ 6.425,78	CREDITO DA LAVORO DIPENDENTE
1760	739	FORMICA ANGELA	RETRIBUZIONI NON VERSATE	€ 6.014,30	27/06/2025	€ 3.715,82	100%	CREDITO DA LAVORO	€ 3.715,82	CREDITO DA LAVORO DIPENDENTE

-

FASC. OSL	N. ORDINE	CREDITORE NOME O RAGIONE SOCIALE	OGGETTO DELLA SPESA	SOMMA PRETESA DAL CREDITORE	DATA TRANSAZIONE	SOMMA TRANSATTA	PERCENTUALE SOMMA OFFERTA	CAUSE DI PRELAZIONE	SOMMA PAGATA	OSSERVAZIONI
	(1)	(2)	(3)	(4)	(5)	(6)	(7)	(8)	(9)	(10)
60/DU	740	MENESELLO IDA	REFUSIONE SPESE DI LITE	€ 3.992,16	22/07/2025	€ 3.992,16	50%		€ 1.996,08	
61/DU	741	MENESELLO IDA	DIFFERENZE RETRIBUTIVE	€ 4.072,69	20/08/2025	€ 4.072,69	100%	CREDITO DA LAVORO	€ 4.072,69	CREDITO DA LAVORO DIPENDENTE
65/DU	742	BUSCEMI ENRICO	REFUSIONE SPESE DI LITE	€ 1.307,38	45916	€ 1.307,38	50%		€ 653,69	
58/DU	743	BURGARETTA APARO CORRADINA	RESTITUZIONE SOMME PAGATE IN ESECUZIONE SENTENZA 1182/2023 TRIB. DI SR - CASSATA	€ 6.153,11	22/09/2025	€ 6.153,11	100%	CREDITO PRIVILEGIATO	€ 6.153,11	CREDITO PRIVILEGIATO
63/DU	744	LIBERO CONSORZIO COMUNALE DI SIRACUSA	LCC DI SR PER PAGAMENTO OMESSO VERSAMENTO CONTRIBUTI PREVIDENZIALI	€ 1.325,26	14/01/2026	€ 1.325,26	50%		€ 662,63	
4/DU	745	SINTESI S.P.A.	FATTURA INSOLUTA N. 15VFN0766 DEL 31/03/2015 - DD 73/2015	€ 23.913,33	03/02/2026	€ 23.913,33	50%		€ 11.956,67	
324/B	746	DI GANGI DARIO	SENTENZA TRIBUNALE DI SIRACUSA	€ 106.765,11	09/03/2026	€ 103.138,04	100/%	CREDITO DA LAVORO	€ 103.138,04	CREDITO DA LAVORO DIPENDENTE
TOTALI VARIAZIONE DOPO PIANO DI ESTINZIONE				€ 177.900,34		€ 170.433,98			€ 148.827,63	

TOTALE RENDICONTO	**43.143.248,29**	**-**	**35.559.218,00**	**-**		**20.004.600,71**

LE (COLONI #######

-

DELIBERAZIONE DELLA COMMISSIONE STRAORDINARIA DI LIQUIDAZIONE
(nominata con D.P.R. 12.07.2018, ai sensi dell'art. 252 del D.Lgs n. 267/00)

N. 20 DEL 17 MARZO 2026

Oggetto: Ricognizione definitiva debiti oggetto di vertenze giudiziarie pendenti –

L'anno duemilaventisei il giorno diciassette del mese di marzo alle ore 16:00 e segg., in teleconferenza il Dott. Filippo Romano, giusta deliberazione OSL n. 133 del 2 maggio 2022, e presso la sede del Libero Consorzio Comunale di Siracusa il Dott. Gioacchino Guarrera ed il Dott. Angelo Scandura, si è riunita la Commissione Straordinaria di Liquidazione, nominata con D.P.R del 12.07.2018, su proposta del Ministro dell'Interno, ai sensi dell'art. 252 del D.Lgs n. 267/00, con l'intervento dei signori

COMPONENTI LA COMMISSIONE	PRESENTE	ASSENTE
ROMANO dott. FILIPPO (Prefetto) Presidente	Teleconferenza	
GUARRERA dott. GIOACCHINO SALVATORE	X	
SCANDURA dott. ANGELO	X	

LA COMMISSIONE STRAORDINARIA DI LIQUIDAZIONE

Premesso che:

- con deliberazione del Commissario Straordinario con i poteri del Consiglio Provinciale n. 15 del 11.05.2018, esecutiva, è stato dichiarato il dissesto finanziario del Libero Consorzio Comunale di Siracusa (SR);

- con Decreto del Presidente della Repubblica in data 12 luglio 2018 è stata nominata la Commissione Straordinaria di Liquidazione per l'amministrazione della gestione e dell'indebitamento pregresso, nonché per l'adozione di tutti i provvedimenti per l'estinzione dei debiti dell'ente;

- in data 19 luglio 2018 il suddetto decreto è stato formalmente notificato ai componenti dell'Organo Straordinario di Liquidazione e il 24 luglio 2018 al Libero Consorzio Comunale di Siracusa;

-

- ai sensi dell'art. 252, comma 2, del D.Lgs n. 267/00 l'Organo Straordinario di Liquidazione deve insediarsi entro cinque giorni dalla notifica del decreto di nomina;

- in data 24/07/2018 l'Organo Straordinario di Liquidazione si è insediato (giusto verbale n.01 di pari data), eleggendo quale Presidente il dott. Filippo Romano;

- con deliberazione O.S.L. n. 2 del 30 luglio 2018 è stato dato avviso in ordine all'avvio della procedura di rilevazione delle passività, con invito ai creditori, ai sensi dell'art. 254, comma 2 del TUEL, a presentare, entro il termine di 60 giorni, apposita istanza atta a dimostrare la sussistenza del debito dell'Ente;

- con successiva deliberazione O.S.L. n. 3 del 17 settembre 2018 il termine per la presentazione delle istanze è stato ulteriormente prorogato di 30 giorni;

- con deliberazione n. 9 del 14 giugno 2019, l'Organo Straordinario di Liquidazione ha proposto all'Ente l'adesione alla procedura di liquidazione semplificata, ex art. 258 del TUEL;

- con deliberazione del Commissario Straordinario, adottata con i poteri della Giunta Provinciale, n. 93 del 21 giugno 2019, esecutiva ai sensi di legge, l'Ente ha aderito alla proposta della modalità semplificata di liquidazione, come previsto dall'art. 258, co. 1 del D.Lgs. n. 267/2000, formalizzando l'impegno a reperire ed a mettere a disposizione dell'O.S.L. le risorse necessarie per la liquidazione della massa passiva rilevata, mediante la velocizzazione della riscossione, anche coattiva, dei residui attivi, il recupero delle fasce di evasione e di elusione fiscale, l'alienazione dei beni patrimoniali disponibili e non indispensabili per le finalità dell'Ente;

- con deliberazione O.S.L. n. 13 del 10/10/2020 sono stati individuati i criteri e le procedure utili alla definizione transattiva dei debiti ed alla liquidazione della massa passiva mediante l'utilizzo delle risorse finanziarie disponibili;

- con deliberazione O.S.L. n. 2 del 15/01/2021 sono stati approvati gli atti propedeutici per la gestione della procedura semplificata di pagamento dei debiti;

la Commissione Straordinaria di Liquidazione:

- ha competenza per atti e fatti di gestione verificatisi entro il 31 dicembre dell'anno precedente a quello dell'ipotesi di bilancio riequilibrato, nella fattispecie entro il 31/12/2017;

- nel rispetto della normativa vigente e in esecuzione delle circolari ministeriali, nelle more della conclusione delle operazioni connesse alla formazione definitiva della massa passiva, ha l'obbligo di notificare integralmente agli istanti creditori i provvedimenti di esclusione o di parziale ammissione dei crediti vantati al fine precipuo di consentire agli stessi di presentare gli eventuali ricorsi agli organi amministrativi e giudiziari competenti;

Preso atto che:

- alla data della presente deliberazione, esiste contenzioso pendente relativo al periodo di competenza dell'OSL, per un importo presunto di euro 27.876.065,27;

-

- in relazione al citato contenzioso pendente, questa Commissione Straordinaria di Liquidazione, in accordo con il Libero Consorzio Comunale di Siracusa, ha prudenzialmente quantificato l'importo da accantonare in euro 7.282.431,00 (punto 2.12 del piano di estinzione);

Considerato che:

- con Deliberazione n.156 del 3 giugno 2025 questa Commissione Straordinaria di Liquidazione ha adottato il piano di estinzione della massa passiva di cui all'art, 256 c. 6 e seguenti del D.Lgs n. 267/2000;

- lo stesso è stato approvato dal Ministro dell'Interno il 15 ottobre 2025, con Decreto Ministeriale di approvazione del piano di estinzione delle passività pregresse, notificato dalla Prefettura di Siracusa a questo OSL il 13 febbraio 2026 con nota acquisita al Protocollo Generale del Libero Consorzio Comunale di Siracusa al n. 3954:

- il contenzioso già censito nel quadro 2.12 del piano di estinzione non ha subito ulteriori variazioni;

Ritenuto, pertanto, opportuno, prima dell'approvazione del rendiconto di gestione, approvare l'elenco definitivo degli accantonamenti relativi ai debiti oggetto di vertenze giudiziarie pendenti;

Visti:

> il D. Lgs. 18.08.2000, n. 267, avente oggetto il "Testo unico delle leggi sull'ordinamento degli enti locali";
> il D.P.R. 24/08/1993, n. 378 avente ad oggetto "Regolamento recante norme sul risanamento sul risanamento degli enti locali dissestati";
> le circolari del Ministero dell'Interno n. 21/1993, F.L. 28/97 del 14/11/1997 e F.L. 7/1999 del 26/01/1999;

All'unanimità dei voti favorevoli dei presenti
Per i motivi di cui al suddetto preambolo

DELIBERA

1. **Di approvare** la superiore narrativa che è parte integrante e sostanziale del presente atto;

2. **Di approvare** l'elenco definitivo degli accantonamenti sui debiti oggetto di vertenze giudiziarie pendenti, come riportati nell'allegato alla presente deliberazione;

3. **Di dare atto** che l'accantonamento relativo alle vertenze giudiziarie pendenti trova copertura con il saldo positivo della gestione del dissesto;

4. **Di dare mandato** all'Ufficio di Supporto dell'OSL di notificare il presente provvedimento:

    - al Responsabile del Servizio Finanziario dell'Ente ed al Servizio Affari legali, per gli adempimenti consequenziali di rispettiva competenza;

-

- al Presidente del Libero Consorzio Comunale di Siracusa, anche nella qualità di Presidente del Consiglio;
- all'Organo di Revisione;

5. **Di dichiarare l**a presente deliberazione immediatamente esecutiva, ai sensi dell'art. 4, comma 6, del D.P.R. n. 378/1993;

6. **Di pubblicare** la presente deliberazione a cura dei competenti uffici provinciali:

- all'Albo pretorio on line del Libero Consorzio Comunale di Siracusa;
- nell'apposita sezione dell'home page del sito istituzionale internet del Libero Consorzio Comunale di Siracusa, da dedicare a tutti gli atti e gli avvisi dell'O.S.L.

LA COMMISSIONE STRAORDINARIA DI LIQUIDAZIONE
ROMANO Filippo – GUARRERA Gioacchino Salvatore - SCANDURA Angelo

-

2.12 EVENTUALI ALTRE COMPONENTI DELLA MASSA PASSIVA
(DEBITI OGGETTO DI VERTENZE GIUDIZIARIE PENDENTI)

NUMERO ORDINE (1)	RICORRENTE (2)	OGGETTO DEL RICORSO (3)	IMPORTO DEL DEBITO CONTESTATO (4)	SOMMA EVENTUALE DA ACCANTONARE (5)	ORGANO INNANZI AL QUALE IL RICORSO E' PENDENTE (6)	OSSERVAZIONI *
1	Menesello Ida	Appello avverso la sentenza resa dal Tribunale di Siracusa - Sez. Lavoro	5.000,00	4.000,00	Corte di Appello di Catania	
2	Repin Srl	Atto di citazione per Lavori di costruzione di un plesso scolastico "Liceo Scientifico Einaudi SR"	1.100.000,00	300.000,00	Tribunale di Siracusa	
3	Zanghì Salvatore Ciresi Maria	Ricorso ex art. 702 bis - Sinistro stradale	10.496,50	10.496,50	Tribunale di Siracusa	
4	Pizzo Paolo Pizzo Rodolfo Pizzo Sabrina Pizzo Salvatore	Reclamo avverso gli atti del Commissario ad Acta	1.000.000,00	200.000,00	TAR Catania	
5	Pizzo Paolo Pizzo Rodolfo Pizzo Sabrina Pizzo Salvatore	Ricorso ex artt. 702-bis c.p.c. e 54 D.P.R. 327 del 2001			Corte di Appello di Catania	
6	Pizzo Paolo Pizzo Rodolfo Pizzo Sabrina Pizzo Salvatore	Atto di riproposizione domande e/o di riassunzione ex art. 11 c.p.a. e art. 59 Legge 18/06/2009 n. 69			Corte di Appello di Catania	
7	CISMA Ambiente Spa	Giudizio avverso e per la riforma della sentenza resa dal TAR per la Sicilia	non determinabile	0,00	C.G.A. di Palermo	
8	Mazzone Giovanni	Appello avverso la sentenza del Tribunale di Siracusa Sez. Lavoro	250.000,00	250.000,00	Corte di Appello di Catania	
9	Bondifè Energy S.r.l.	Procedimento avverso sentenza resa dal TAR Sicilia - Sede di Palermo	11.202.031,91	3.821.004,37	C.G.A. di Palermo	
10	Società REM S.r.l.	Procedimento avverso sentenza resa dal Tribunale di Siracusa	307.623,19	150.735,36	Corte di Appello di Catania	
11	Di Rao Emma Manca Giorgio Manca Luca	Procedimento per risarcimento danni immobile sito in Siracusa	83.539,24	83.539,24	Tribunale di Catania	
12	Scarpulla Gaetano	Opposizione al D.I. emesso dal Tribunale Civile di Sieacusa	18.506,72	25.000,00	Tribunale di Siracusa	

-

NUMERO ORDINE (1)	RICORRENTE (2)	OGGETTO DEL RICORSO (3)	IMPORTO DEL DEBITO CONTESTATO (4)	SOMMA EVENTUALE DA ACCANTONARE (5)	ORGANO INNANZI AL QUALE IL RICORSO E' PENDENTE (6)	OSSERVAZIONI *
13	Moscatt Giuseppe	Giudizio avverso sentenza	10.637,00	10.637,00	Corte di Cassazione	
14	Di Pace Angelo	Giudizio per crediti da lavoro	375.227,08	375.227,08	Tribunale di Siracusa	
15	Assessorato Reg.le Territorio e Ambiente	Impugnazione decreto	1.000.000,00	1.000.000,00	TAR Catania	
16	Liceo Classico "Megara" di Augusta e Banca Sistema Spa	Appello avverso sentenza resa dal Tribunale di Catania	27.529,33	27.529,33	Corte di Appello di Catania	
17	Discovery Energy S.r.l.	Giudizio avverso sentenza resa dal TAR della Sicilia - sede di Palermo	non determinabile	0,00	C.G.A. di Palermo	
18	APS Costruzioni S.r.l.	Giudizio procedimento presso il Tribunale di Siracusa	1.218.498,38	200.000,00	Tribunale di Siracusa	
19	Di Rao Marotta Nicoletta Di Rao Marotta Marco	Appello avverso sentenza resa dalla Corte di Appello di Catania	34.677,92	34.677,92	Corte di Cassazione	
20	Sicula Trasporti S.r.l.	Appello avverso sentenza resa dalla Corte di Giustizia Tributaria di I Grado di Siracusa - Sez 1	6.026.448,00	12.000,00	Corte di Giustizia Tributaria di II Grado di Siracusa	
21	Banca Ifis S.p.a. e I.I.S.S. "F. Insolera"	Impugnazione sentenza resa dalla Corte di Appello di Catania, Seconda Sezione Civile	22.906,71	5.000,00	Corte di Cassazione	
22	Banca Sistema Ministero Istruzione Ist. Fed. II di Svevia	Procedimento di riassunzione del giudizio	15.311,98	15.311,98	Tribunale di Siracusa	
23	Migliore Giovanni	Controricorso con ricorso incidentale nel giudizio avverso la sentenza resa dalla Corte d'Appello di Catania	24.000,00	24.000,00	Corte di Cassazione	
24	Maugeri Giuseppe	Riassunzione del giudizio iscritto	105.483,60	52.500,00	Tribunale di Siracusa	
25	Sicula Trasporti S.r.l.	Appello avverso sentenza resa dalla Commissione Tributaria Provinciale di Siracusa	3.996.804,00	12.000,00	Corte di Giustizia Tributaria di II Grado di Siracusa	

-

NUMERO ORDINE (1)	RICORRENTE (2)	OGGETTO DEL RICORSO (3)	IMPORTO DEL DEBITO CONTESTATO (4)	SOMMA EVENTUALE DA ACCANTONARE (5)	ORGANO INNANZI AL QUALE IL RICORSO E' PENDENTE (6)	OSSERVAZIONI *
26	Sicula Trasporti S.r.l.	Appello avverso sentenza resa dalla Commissione Tributaria Provinciale di Siracusa	119.578,00	11.000,00	Corte di Giustizia Tributaria di II Grado di Siracusa	
27	Pecorella Giovanni	Opposizione al ricorso per Decreto Ingiuntivo e pedissequo D.I. emesso dal Tribunale di Palermo	20.673,96	0,00	Tribunale di Palermo	
28	Si.gen.co. S.p.a.	Fallimento Si.gen.co. S.p.a.	indeterminato	0,00	Corte di Cassazione	
29	Cassarino Giuseppe	Riassunzione del giudizio iscritto	300.000,00	160.000,00	Corte di Appello di Catania	
30	OPERES S.r.l.	Opposizione al ricorso per Decreto Ingiuntivo e pedissequo emesso dal Tribunale di Siracusa - II Sezione Civile	12.274,15	0,00	Tribunale di Siracusa	
31	Rossitto Sebastiano Rossitto Maria Burgaretta Aparo Corradina (Eredi Burgaretta Aparo Sebastiano)	Riassunzione nel giudizio iscritto al Tribunale di Siracusa	134.060,80	134.060,80	TAR Catania	
32	Di Gangi Dario	Appello avverso la sentenza resa dal Tribunale di Siracusa - Sez. lavoro	non determinabile	0,00	Corte di Appello di Catania	
33	Istituto Superiore "L. Einaudi" Ministero dell'Istruzione e del Merito	Giudizio iscritto avverso la sentenza resa dal Tribunale di Catania	36.380,42	36.380,42	Corte di Appello di Catania	
34	Roland Rechtsschutz - Versingerungs AG Rappresentanza Generale per l'Italia AEC UNDERWRITING Agenzia di Assicurazione e Riassicurazione S.P.A..	Riassunzione giudizio	9.000,00	0,00	Giudice di Pace di Milano	
35	CISMA Ambiente Spa	Riforma della sentenza resa dalla Corte di Giustizia Tributaria di I Grado	82.045,00	0,00	Corte di Giustizia Tributaria di II Grado di Siracusa	
36	Di Rao Marotta Marco + 5	Riforma della sentenza resa dal Tribunale di Siracusa	320.331,00	320.331,00	Corte di Appello di Catania	
37	D'Antoni Carmelo	Domanda di risarcimento danni per sinistro stradale	7.000,38	7.000,00	Tribunale di Caltagirone	

-

NUMERO ORDINE (1)	RICORRENTE (2)	OGGETTO DEL RICORSO (3)	IMPORTO DEL DEBITO CONTESTATO (4)	SOMMA EVENTUALE DA ACCANTONARE (5)	ORGANO INNANZI AL QUALE IL RICORSO E' PENDENTE (6)	OSSERVAZIONI *
38	G.A.L. Eloro	Azione legale	indeterminato	0,00	Tribunale di Catania - Sez. Imprese	
39	G.A.L. Leontinoi	Azione legale	indeterminato	0,00	Tribunale di Catania - Sez. Imprese	
40	Ternullo Giuseppa Domenica	Giudizio iscritto	indeterminato	0,00	Corte di Appello di Catania	
TOTALI			27.876.065,27	7.282.431,00		

TOTALE (COLONNA 5) € 7.282.431,00

* Indicare se relativi a spese di investimento o a spese correnti maturate prima dell'8 novembre 2001.

N.B.: Gli accantonamenti possono essere disposti solo previo accordo da parte dell'ente e nella misura da questi stabilita.

-

LIBERO CONSORZIO COMUNALE DI SIRACUSA

DELIBERA DEL PRESIDENTE

N. 95 / 2026

19/06/2026

OGGETTO: BILANCIO DI PREVISIONE 2026 IN GESTIONE PROVVISORIA - VARIAZIONI DI PARTE CORRENTE E DI PARTE CAPITALE CONSEGUENTI AL RIENTRO DELLA MASSA ATTIVA E PASSIVA IN SEGUITO ALLA CESSAZIONE DELL'ATTIVITA' DELL'O.S.L.

Il giorno 19/06/2026 alle ore 12,15 e seguenti, in Siracusa, Via Roma, nel Palazzo del Libero Consorzio Comunale di Siracusa, il Presidente Dott. Michelangelo Giansiracusa, assistito dal Segretario Generale Dott. Giovanni Spinella.

ECONOMICO FINANZIARIO

PROPOSTA DI DELIBERAZIONE DEL PRESIDENTE

N. 1732 / 2026

Oggetto: BILANCIO DI PREVISIONE 2026 IN GESTIONE PROVVISORIA - VARIAZIONI DI PARTE CORRENTE E DI PARTE CAPITALE CONSEGUENTI AL RIENTRO DELLA MASSA ATTIVA E PASSIVA IN SEGUITO ALLA CESSAZIONE DELL'ATTIVITA' DELL'O.S.L.

Il Capo del Settore III Economico Finanziario

Preso atto che l'Ente ha dichiarato il dissesto finanziario con Deliberazione C.P. n. 15 dell'11/05/2018 e che, ad oggi, non ha ancora ricevuto l'approvazione dell'ipotesi di bilancio stabilmente riequilibrato, presentata nello scorso mese di novembre ma non accolta dal Ministero, con la conseguente proroga di ulteriori cinque anni per il dissesto in atto (dal 2023 al 2028);

Considerato che l'ultimo bilancio ufficiale è quello relativo al triennio 2017-2018-2019, approvato con Deliberazione C.P. n. 7 del 16/02/2018 e che dal 2018 in poi si è operato contabilmente in "*gestione provvisoria*", secondo quanto previsto dalla normativa con riferimento all'**esercizio dell'ultimo bilancio di previsione deliberato**, in attesa dell'approvazione dell'ipotesi di bilancio stabilmente riequilibrato da parte del competente organo e della sua approvazione da parte della Commissione presso il Ministero dell'Interno; **Che** pertanto fino a tale momento si opera in gestione provvisoria con riferimento agli stanziamenti del bilancio di previsione 2019 e successive variazioni;

Preso atto che la Commissione Straordinaria di Liquidazione del dissesto di questo Ente ha cessato la propria attività nello scorso mese di marzo, definendo le risultanze contabili finali del proprio operato mediante le seguenti Deliberazioni, allegate al presente provvedimento:

- N. 16 del 12/03/2026 - Ricognizione definitiva debiti non ammessi alla massa passiva. Trasmissione al Consiglio Provinciale ai sensi dell'art. 257 del TUEL;

- N. 17 del 12/03/2026 - Ricognizione definitiva creditori che non hanno accettato la proposta transattiva – Trasferimento somme accantonate con vincolo di destinazione al Libero Consorzio Comunale di Siracusa;

- N. 19 del 17/03/2026 - Ricognizione definitiva debiti transatti ammessi alla massa passiva della gestione di Liquidazione;

-

- N. 20 del 17/03/2026 - Ricognizione definitiva debiti oggetto di vertenze giudiziarie pendenti;

Considerato che, dopo un'attenta verifica delle diverse tipologie di importi contenuti nei sopra richiamati provvedimenti, è apparso necessario predisporre la presente variazione di bilancio di parte corrente e di parte capitale, finalizzata al rientro della massa attiva e passiva residuale rispetto a quanto operato e rendicontato dall'O.S.L. all'interno del Bilancio in gestione provvisoria dell'anno 2026 di questo Libero Consorzio;

Considerato che, per maggiore chiarezza, è stato predisposto un primo prospetto di variazione (contraddistinto dal n. 30), con il quale, a fronte dei Residui attivi per TEFA ed Introiti diversi straordinari complessivamente pari ad € 7.634.099,05 si è proceduto ad accantonare, prudenzialmente, l'intera somma al Fondo Crediti di Dubbia e Difficile Esigibilità;

Considerato che, per maggiore chiarezza, è stato predisposto un secondo prospetto di variazione (contraddistinto dal n. 31), con il quale, a fronte del seguente trasferimento di liquidità di cassa da parte dell'O.S.L.:

- Saldo di cassa € 7.244.977,69
- Accantonamento per transazioni non accettate € 2.974.901,63

TOTALE € 10.219.879,32

si è proceduto alla ripartizione della spesa finanziata da tale Entrata nel seguente modo:

- Accantonamento contenzioso € 3.036.064,88
- Massa passiva di parte corrente € 5.178.985,85
- Massa passiva di parte capitale € 1.437.025,36
- Disponibilità residua di cassa € 567.803,23
  (allocata al Capitolo 930 di parte corrente)

TOTALE € 10.219.879,32

Visti gli uniti prospetti contabili, riportanti le schede di variazione nn. 30 e 31, nonché il prospetto di raccordo, che costituiscono parte integrante e sostanziale del presente atto in uno alla relativa documentazione;

Visto il parere espresso dall'Organo di Revisione in data 17/06/2026 con Verbale n. 12 allegato al presente provvedimento;

Per le motivazioni espresse in narrativa;

Propone

1. di apportare, al Bilancio di Previsione 2026 in gestione provvisoria le Variazioni descritte in premessa;

2. di prendere atto che le variazioni di cui al presente provvedimento non alterano gli equilibri di bilancio dell'annualità 2026;

3. di dichiarare il presente provvedimento immediatamente esecutivo.

Allegati:

- Variazioni di bilancio di competenza desunte dalla contabilità ufficiale dell'Ente;

➢ Parere del Collegio dei Revisori dei Conti n. 12 del 17/06/2026;

➢ Deliberazioni O.S.L, come sopra richiamate.

Data sottoscrizione Proposta
Siracusa lì, 18/06/2026

IL CAPO SETTORE
CAPPUCCIO ANTONIO
(Sottoscritto digitalmente ai sensi dell'art. 21 D.L.gs n 82/2005 e s.m.i.)

-

Il Presidente

VISTA la suesposta proposta di deliberazione;

RITENUTA la proposta dell'Ufficio meritevole di accoglimento;

VISTO il parere di regolarità tecnica del Dirigente responsabile del Settore;

VISTO il parere di regolarità contabile del Dirigente del III Settore;

Delibera

1. di **APPROVARE,** per i motivi in premessa espressi, la sopra riportata proposta di deliberazione.

2. di **DICHIARARE** la presente deliberazione immediatamente eseguibile, ai sensi dell' art 12 comma 2 della L. R. n 44/91 e s.m.i.

Letto, confermato e sottoscritto

IL SEGRETARIO GENERALE
Giovanni Spinella
(Sottoscritto digitalmente ai sensi
dell'art. 21 D.L.gs n 82/2005 e s.m.i.)

IL PRESIDENTE
Michelangelo Giansiracusa
(Sottoscritto digitalmente ai sensi
dell'art. 21 D.L.gs n 82/2005 e s.m.i.)

-

DELIBERAZIONE DELLA COMMISSIONE STRAORDINARIA DI LIQUIDAZIONE
(nominata con D.P.R. 12.07.2018, ai sensi dell'art. 252 del D.Lgs n. 267/00)

N. 16 DEL 12 MARZO 2026

Oggetto: Ricognizione definitiva debiti non ammessi alla massa passiva. Trasmissione al Consiglio Provinciale ai sensi dell'art. 257 del TUEL.

L'anno duemilaventisei il giorno dodici del mese di marzo alle ore 17:30 e segg., in teleconferenza il Dott. Filippo Romano, giusta deliberazione OSL n. 133 del 2 maggio 2022, e presso la sede del Libero Consorzio Comunale di Siracusa il Dott. Gioacchino Guarrera ed il Dott. Angelo Scandura, si è riunita la Commissione Straordinaria di Liquidazione, nominata con D.P.R. del 12.07.2018, su proposta del Ministro dell'Interno, ai sensi dell'art. 252 del D.Lgs n. 267/00, con l'intervento dei signori

COMPONENTI LA COMMISSIONE	PRESENTE	ASSENTE
ROMANO dott. FILIPPO (Prefetto) Presidente	Teleconferenza	
GUARRERA dott. GIOACCHINO SALVATORE	X	
SCANDURA dott. ANGELO	X	

LA COMMISSIONE STRAORDINARIA DI LIQUIDAZIONE

Premesso che:

- con deliberazione del Commissario Straordinario con i poteri del Consiglio Provinciale n. 15 del 11.05.2018, esecutiva, è stato dichiarato il dissesto finanziario del Libero Consorzio Comunale di Siracusa (SR);

- con Decreto del Presidente della Repubblica in data 12 luglio 2018 è stata nominata la Commissione Straordinaria di Liquidazione per l'amministrazione della gestione e dell'indebitamento pregresso, nonché per l'adozione di tutti i provvedimenti per l'estinzione dei debiti dell'ente;

- in data 19 luglio 2018 il suddetto decreto è stato formalmente notificato ai componenti dell'Organo Straordinario di Liquidazione e il 24 luglio 2018 al Libero Consorzio Comunale di Siracusa;

- ai sensi dell'art. 252, comma 2, del D.Lgs n. 267/00 l'Organo Straordinario di Liquidazione deve insediarsi entro cinque giorni dalla notifica del decreto di nomina;

- in data 24/07/2018 l'Organo Straordinario di Liquidazione si è insediato (giusto verbale n.01 di pari data), eleggendo quale Presidente il dott. Filippo Romano;

- con deliberazione O.S.L. n. 2 del 30 luglio 2018 è stato dato avviso in ordine all'avvio della procedura di rilevazione delle passività, con invito ai creditori, ai sensi dell'art. 254, comma 2 del TUEL, a presentare, entro il termine di 60 giorni, apposita istanza atta a dimostrare la sussistenza del debito dell'Ente;

- con successiva deliberazione O.S.L. n. 3 del 17 settembre 2018 il termine per la presentazione delle istanze è stato ulteriormente prorogato di 30 giorni;

- con deliberazione n. 9 del 14 giugno 2019, l'Organo Straordinario di Liquidazione ha proposto all'Ente l'adesione alla procedura di liquidazione semplificata, ex art. 258 del TUEL;

- con deliberazione del Commissario Straordinario, adottata con i poteri della Giunta Provinciale, n. 93 del 21 giugno 2019, esecutiva ai sensi di legge, l'Ente ha aderito alla proposta della modalità semplificata di liquidazione, come previsto dall'art. 258, co. 1 del D.Lgs. n. 267/2000, formalizzando l'impegno a reperire ed a mettere a disposizione dell'O.S.L. le risorse necessarie per la liquidazione della massa passiva rilevata, mediante la velocizzazione della riscossione, anche coattiva, dei residui attivi, il recupero delle fasce di evasione e di elusione fiscale, l'alienazione dei beni patrimoniali disponibili e non indispensabili per le finalità dell'Ente;

- con deliberazione O.S.L. n. 13 del 10/10/2020 sono stati individuati i criteri e le procedure utili alla definizione transattiva dei debiti ed alla liquidazione della massa passiva mediante l'utilizzo delle risorse finanziarie disponibili;

- con deliberazione O.S.L. n. 2 del 15/01/2021 sono stati approvati gli atti propedeutici per la gestione della procedura semplificata di pagamento dei debiti;

Considerato che con deliberazione O.S.L n. 156 del 03/06/2025 è stato adottato il piano di estinzione delle passività di cui all'articolo 256, commi 6 e seguenti del D. Lgs. 267/2000, trasmesso al Ministero dell'interno per la prevista approvazione;

Visto il Decreto del Ministero dell'Interno del 15 ottobre 2025, notificato dalla Prefettura di Siracusa a questo O.S.L. il 13 febbraio 2026 con nota acquisita al Protocollo Generale del Libero Consorzio Comunale di Siracusa al n. 3954, con il quale è stato approvato il piano di estinzione delle passività pregresse;

Dato atto che, ai sensi dell'art. 257 del D. Lgs. n. 267/2000, il Consiglio dell'Ente individua, con propria delibera, da adottare entro 60 giorni dalla notifica del decreto ministeriale di approvazione del piano di estinzione avvenuta in data 13 febbraio 2026, i soggetti ritenuti responsabili per i debiti esclusi dalla liquidazione, dandone contestualmente comunicazione ai soggetti medesimi ed ai relativi creditori;

Visto l'art. 257 del TUEL (Debiti non ammessi alla liquidazione) il quale dispone che:

1. In allegato al provvedimento di approvazione di cui all'articolo 256, comma 8, sono individuate le pretese escluse dalla liquidazione.
2. Il consiglio dell'ente individua con propria delibera, da adottare entro 60 giorni dalla notifica del decreto di cui all'articolo 256, comma 8, i soggetti ritenuti responsabili di debiti esclusi dalla liquidazione, dandone contestuale comunicazione ai soggetti medesimi ed ai relativi creditori.
3. Se il consiglio non provvede nei termini di cui al comma 2, si applicano le disposizioni di cui all'art. 136.

-

Considerato che la Commissione Straordinaria di Liquidazione ha proseguito con l'attività di gestione del dissesto, per definire ulteriormente la massa attiva e passiva, anche dopo l'approvazione del piano di estinzione e fino all'approvazione del rendiconto di gestione;

Dato atto che successivamente all'approvazione del piano di estinzione si è reso necessario integrare l'elenco dei debiti non ammessi alla massa passiva, per effetto della prosecuzione dell'attività dell'OSL;

Ritenuto, pertanto, opportuno, prima dell'approvazione del rendiconto di gestione, approvare l'elenco definitivo dei debiti esclusi dalla massa passiva da trasmettere, per il seguito di competenza, al Consiglio del Libero Consorzio Comunale di Siracusa, ai sensi dell'art. 257 del TUEL, integrando detto elenco con i debiti esclusi successivamente all'approvazione del piano di estinzione che vengono inseriti nell'elenco con i numeri 1092, 1093 e 1094 e stralciando il debito di cui alla posizione n. 1045, che, essendo stato ammesso alla massa passiva a seguito istruttoria degli uffici, viene inserito nel quadro 2.9 (Debiti pagati).

Visti:

> il D. Lgs. 18.08.2000, n. 267, avente oggetto il "Testo unico delle leggi sull'ordinamento degli enti locali";

> il D.P.R. 24/08/1993, n. 378 avente ad oggetto "Regolamento recante norme sul risanamento sul risanamento degli enti locali dissestati";

> le circolari del Ministero dell'Interno n. 21/1993, F.L. 28/97 del 14/11/1997 e F.L. 7/1999 del 26/01/1999;

All'unanimità dei voti favorevoli dei presenti
Per i motivi di cui al suddetto preambolo

DELIBERA

- di approvare l'elenco definitivo dei debiti esclusi dalla massa passiva, come riportati nell'allegato1 alla presente deliberazione;

- di dare mandato all'Ufficio di Supporto dell'OSL di notificare il presente provvedimento:

- al Consiglio del Libero Consorzio Comunale di Siracusa, per il seguito di competenza (art. 257 del TUEL);
- al Responsabile del Servizio Finanziario dell'Ente;
- al Presidente del Libero Consorzio Comunale di Siracusa;
- all'Organo di Revisione;

-di dichiarare la presente deliberazione immediatamente esecutiva, ai sensi dell'art. 4, comma 6, del D.P.R. n. 378/1993;

-di pubblicare la presente deliberazione a cura dei competenti uffici provinciali:

- all'Albo pretorio on line del Libero Consorzio Comunale di Siracusa;
- nell'apposita sezione dell'home page del sito istituzionale internet del Libero Consorzio Comunale di Siracusa, da dedicare a tutti gli atti e gli avvisi dell'O.S.L.

LA COMMISSIONE STRAORDINARIA DI LIQUIDAZIONE
ROMANO Filippo – GUARRERA Gioacchino Salvatore - SCANDURA Angelo

-

PARTE 4 - ELENCO DEI DEBITI ESCLUSI DALLA LIQUIDAZIONE				
NUMERO ORDINE	CREDITORE NOME O RAGIONE SOCIALE	OGGETTO DELLA SPESA	TOTALE DEL DEBITO	MOTIVAZIONE DELL'ESCLUSIONE (1)
1	SICIL SCAVI DI GAROFALO ANTONINO	SALDO LAVORI STRADALI	€ 10.453,33	SOMMA PAGATA
2	VENTURELLA GIROLAMO	AFFIDAMENTO INCARICO LEGALE	€ 5.281,28	SOMMA PAGATA
3	VENTURELLA GIROLAMO	AFFIDAMENTO INCARICO LEGALE	€ 2.288,98	SOMMA PAGATA
4	VENTURELLA GIROLAMO	AFFIDAMENTO INCARICO LEGALE	€ 898,82	SOMMA PAGATA
5	VENTURELLA GIROLAMO	AFFIDAMENTO INCARICO LEGALE	€ 890,75	SOMMA PAGATA
6	8° I.I.S.S. "M.F. QUINTILIANO"	SPESE FUNZIONAMENTO ISTITUTO SCOLASTICO	€ 13.725,00	SOMMA PAGATA
7	8° I.I.S.S. "M.F. QUINTILIANO"	SPESE FUNZIONAMENTO ISTITUTO SCOLASTICO	€ 47.000,00	CREDITO NON DOCUMENTATO
8	SOC. CONSORTILE S.P.A. S.R.R. A.T.O. SIRACUSA PROVINCIA	QUOTE FUNZIONAMENTO ANNI 2014, 2015, 2016, 2017, 2018, 2019;	€ 22.454,10	ISTANZA DUPLICATA (EVASA CON LA PRATICA OSL 112)/OBBLIGAZIONE SORTA IN DATA SUCCESSIVA ALLA COMPETENZA OSL
9	ISTITUTO DI ISTRUZIONE SUPERIORE " L. EINAUDI"	TRASLOCO PRESSO IL NUOVO ISTITUTO	€ 26.352,00	OBBLIGAZIONE SORTA IN DATA SUCCESSIVA ALLA COMPETENZA OSL
10	ISTITUTO DI ISTRUZIONE SUPERIORE " L. EINAUDI"	ACQUISTO BANCHI BIPOSTO E SEDIE	€ 28.000,00	OBBLIGAZIONE SORTA IN DATA SUCCESSIVA ALLA COMPETENZA OSL
11	GARRA ANTONIO	SOMME LIQUIDATE CON SENTENZA 1192/2015 EMESSA DAL TRIBUNALE DI SIRACUSA	€ 9.819,59	CREDITO INSUSSISTENTE
12	GI.SAL. S.R.L.	FATTURA 3PA DEL 10/05/2018	€ 32.402,20	SOMMA PAGATA
13	GIULIANO MASSIMO	COMPENSI PROFESSIONALI	€ 38.739,64	CREDITO INSUSSISTENTE
14	CON.PRI. s.r.l.	RISARCIMENTO DANNI SENTENZA TRIBUNALE SIRACUSA N. 89/2017	€ 40.058,29	ISTANZA DUPLICATA (EVASA CON LA PRATICA OSL 700)
15	CONUNE DI SIRACUSA	OMESSO VERSAMENTO IMU	€ 2.056.413,38	ISTANZA DUPLICATA (EVASA CON LA PRATICA OSL 473)
16	NOCERA FRANCESCO	RISARCIMENTO DANNI - SENTENZA N. 32 DEL 12/01/2016 CORTE DI APPELLO CT	€ 11.809,70	CREDITO NON DI COMPETENZA O.S.L.
17	CASSIA DAVIDE	RISARCIMENTO DANNO DA INSIDIA STRADALE	€ 32.572,61	CREDITO NON DI COMPETENZA O.S.L.
18	CASTELLO COSTANZA	REFUSIONE SPESE LEGALI	€ 3.253,20	CREDITO INSUSSISTENTE
19	DANIELE AMALIA	REFUSIONE SPESE LEGALI	€ 3.253,20	CREDITO INSUSSISTENTE
20	AIS – AUTODROMO INTERNAZIONALE DI SIRACUSA S.R.L.	LAVORI DI MANUTENZIONE STRAORDINARIA	€ 1.445.679,45	SOMMA PAGATA
21	MINUTOLI CATERINA	ESECUZIONE SENTENZA TAR-CT - D.I. 1276/2013	€ 59.957,32	RICHIEDENTE NON TITOLARE DEL CREDITO
22	ACTIVA PIC. SOC. COOP. A R.L.	CONTRIBUTO ORGANIZZAZIONE MANIFESTAZIONE "LA PIAZZA DEI SAPORI"	€ 5.438,00	CREDITO PRESCRITTO
23	SIRACUSA TURISMO SOC. CONS. A R.L.	SOSTEGNO AL PROGETTO "SIRACUSA D'INVERNO 2013"	€ 10.000,00	CREDITO NON DOCUMENTATO
24	SINDACO COMUNE DI AVOLA	FORNITURA GASOLIO DA RISCALDAMENTO I.T.C. AVOLA	€ 5.429,00	CREDITO NON DOCUMENTATO
25	ISTITUTO SUPERIORE "ELIO VITTORINI"	RIMBORSO SPESE SERVIZIO IDRICO DEL COMUNE DI LENTINI	€ 57.891,51	CREDITO PRESCRITTO
26	FORMEZ PA.	FATTURA N. 104/09	€ 60.000,00	CREDITO PRESCRITTO
27	OTERI MARCO	ESECUZIONE SENTENZA TAR-CT - SENTENZA TRIBUNALE SR 2387/2014	€ 33.799,51	RICHIEDENTE NON TITOLARE DEL CREDITO
28	SORGENIA S.P.A.	RIMBORSO ADDIZIONALE PROVINCIALE SUI CONSUMI DI ENERGIA ELETTRICA	€ 16.632,79	CREDITO NON DOCUMENTATO
29	SUD IMPIANTI DI MILAZZO MAURIZIO	SALDO FATTURA ELETTRONICA 8/2017 DEL 21/08/2017	€ 6.731,62	SOMMA PAGATA

-

NUMERO ORDINE	CREDITORE NOME O RAGIONE SOCIALE	OGGETTO DELLA SPESA	TOTALE DEL DEBITO	MOTIVAZIONE DELL'ESCLUSIONE (1)
30	COMUNE DI PACHINO "COMMISSIONE STRAORDINARIA"	SENTENZA TRIBUNALE DI SIRACUSA N. 1812/2019	€ 2.179,00	OBBLIGAZIONE SORTA IN DATA SUCCESSIVA ALLA COMPETENZA OSL
31	SACE FCT S.P.A.	CESSIONE DI CREDITO PRO SOLUTO ENEL ENERGIA S.P.A.	€ 26.161,93	CREDITO NON DI COMPETENZA O.S.L.
32	LICEO CORBINO DI SIRACUSA	CREDITO VANTATO DAGLI ISTITUTI DI ISTRUZIONE SUPERIORE	€ 2.898.092,80	ISTANZA DUPLICATA
33	UFFICIO S.R.L.	FATTURE SERVIZIO ASSISTENZA TECNICA	€ 48.287,30	CREDITO INTERAMENTE ASSEGNATO A TERZI
34	SAPIENZA SALVATORE	COMPENSI PROFESSIONALI	€ 24.100,00	SOMMA PAGATA/CREDITO RESIDUO PRESCRITTO
35	SILLUZIO CONCETTO	INCENTIVI EX ART. 18 L. 109/94	€ 19.258,20	CREDITO NON DI COMPETENZA O.S.L.
36	MONTONERI PAOLO	INDENNITA' DI TURNO E REPERIBILITA' ANNO 2017	€ 2.452,31	OBBLIGAZIONE SORTA IN DATA SUCCESSIVA ALLA COMPETENZA OSL
37	CASSIA FRANCESCO	INDENNITA' DI TURNO ANNO 2017	€ 1.862,95	OBBLIGAZIONE SORTA IN DATA SUCCESSIVA ALLA COMPETENZA OSL
38	CASSISA FRANCESCO	INDENNITA' DI TURNO ANNO 2016	€ 1.659,08	OBBLIGAZIONE SORTA IN DATA SUCCESSIVA ALLA COMPETENZA OSL
39	VENTURA VANDA	INDENNITA' DI TURNO ANNO 2017	€ 1.601,07	OBBLIGAZIONE SORTA IN DATA SUCCESSIVA ALLA COMPETENZA OSL
40	GREPPI ANTONIO	INDENNITA' DI TURNO ANNO 2016	€ 1.813,05	OBBLIGAZIONE SORTA IN DATA SUCCESSIVA ALLA COMPETENZA OSL
41	VASQUES FRANCESCA	INDENNITA' DI TURNO ANNO 2016	€ 1.785,18	OBBLIGAZIONE SORTA IN DATA SUCCESSIVA ALLA COMPETENZA OSL
42	VASQUES FRANCESCA	INDENNITA' DI TURNO ANNO 2017	€ 1.812,85	OBBLIGAZIONE SORTA IN DATA SUCCESSIVA ALLA COMPETENZA OSL
43	RUSCICA SEBASTIANO	INDENNITA' DI TURNO ANNO 2017	€ 1.678,23	OBBLIGAZIONE SORTA IN DATA SUCCESSIVA ALLA COMPETENZA OSL
44	CAVALERE SALVATORE	INDENNITA' DI TURNO ANNO 2016	€ 1.741,65	OBBLIGAZIONE SORTA IN DATA SUCCESSIVA ALLA COMPETENZA OSL
45	RUSCICA SEBASTIANO	INDENNITA' DI TURNO ANNO 2016	€ 1.646,08	OBBLIGAZIONE SORTA IN DATA SUCCESSIVA ALLA COMPETENZA OSL
46	ANGELOTTI SERGIO	INDENNITA' DI TURNO ANNO 2017	€ 730,98	OBBLIGAZIONE SORTA IN DATA SUCCESSIVA ALLA COMPETENZA OSL
47	LICITRA MAURIZIO	INDENNITA' DI TURNO ANNO 2017	€ 1.458,82	OBBLIGAZIONE SORTA IN DATA SUCCESSIVA ALLA COMPETENZA OSL
48	LICITRA MAURIZIO	INDENNITA' DI TURNO ANNO 2016	€ 1.751,98	OBBLIGAZIONE SORTA IN DATA SUCCESSIVA ALLA COMPETENZA OSL
49	MICCIULLA ANTONINO (EREDI)	INDENNITA' DI TURNO ANNO 2017	€ 2.451,65	OBBLIGAZIONE SORTA IN DATA SUCCESSIVA ALLA COMPETENZA OSL
50	FALBO CORRADO	INDENNITA' DI TURNO ANNO 2016 - INDENNITA' DI PREAVVISO	€ 9.076,05	OBBLIGAZIONE SORTA IN DATA SUCCESSIVA ALLA COMPETENZA OSL/PER IL CREDITO RESIDUO ISTANZA DUPLICATA (EVASA CON LA PRATICA OSL 110)
51	POLLINI PAOLO (EREDI)	INDENNITA' DI TURNO ANNO 2016	€ 2.212,49	OBBLIGAZIONE SORTA IN DATA SUCCESSIVA ALLA COMPETENZA OSL

-

NUMERO ORDINE	CREDITORE NOME O RAGIONE SOCIALE	OGGETTO DELLA SPESA	TOTALE DEL DEBITO	MOTIVAZIONE DELL'ESCLUSIONE (1)
52	POLLINI PAOLO (EREDI)	INDENNITA' DI TURNO ANNO 2017	€ 2.212,49	OBBLIGAZIONE SORTA IN DATA SUCCESSIVA ALLA COMPETENZA OSL
53	BRAVETTI MAURIZIO	INDENNITA' DI TURNO ANNO 2016 E 2017	€ 4.854,72	OBBLIGAZIONE SORTA IN DATA SUCCESSIVA ALLA COMPETENZA OSL
54	BARBIERA FILIPPO	INDENNITA' DI TURNO ANNO 2016 E 2017	€ 4.854,72	OBBLIGAZIONE SORTA IN DATA SUCCESSIVA ALLA COMPETENZA OSL
55	STELLA GIOVANNI	INDENNITA' ART.17 COMMA 2 - ANNO	€ 1.500,00	OBBLIGAZIONE SORTA IN DATA SUCCESSIVA ALLA COMPETENZA OSL
56	CASTELLANI ORNELLA	INDENNITA' ART.17 COMMA 2 - ANNO	€ 2.500,00	OBBLIGAZIONE SORTA IN DATA SUCCESSIVA ALLA COMPETENZA OSL
57	MIANO ANNA	RIMBORSO TRATTENUTA BUSTA PAGA DEL 2,50%	€ 2.476,11	CREDITO INSUSSISTENTE
58	CAPPUCCIO ANTONIO	BUONI PASTO E ART.17 - I TRIMESTRE 2016	NON QUANTIFICATO DAL CREDITORE	CREDITO NON DI COMPETENZA O.S.L.
59	BRESCI CARMELA	BUONI PASTO	NON QUANTIFICATO DAL CREDITORE	CREDITO NON DI COMPETENZA O.S.L.
60	LONZI LOREDANA	BUONI PASTO	NON QUANTIFICATO DAL CREDITORE	CREDITO NON DI COMPETENZA O.S.L.
61	TUCCITTO SEBASTIANA	BUONI PASTO	NON QUANTIFICATO DAL CREDITORE	CREDITO NON DI COMPETENZA O.S.L.
62	GRIENTI CORRADA	BUONI PASTO	NON QUANTIFICATO DAL CREDITORE	CREDITO NON DI COMPETENZA O.S.L.
63	VECA DOMENICO	BUONI PASTO	NON QUANTIFICATO DAL CREDITORE	CREDITO NON DI COMPETENZA O.S.L.
64	MANGIAMELI SALVATORE	BUONI PASTO	NON QUANTIFICATO DAL CREDITORE	CREDITO NON DI COMPETENZA O.S.L.
65	SARCIA' CATERINA	BUONI PASTO	NON QUANTIFICATO DAL CREDITORE	CREDITO NON DI COMPETENZA O.S.L.
66	GUZZARDI GRAZIELLA	BUONI PASTO	NON QUANTIFICATO DAL CREDITORE	CREDITO NON DI COMPETENZA O.S.L.
67	DI BENEDETTO LUCIA	BUONI PASTO	NON QUANTIFICATO DAL CREDITORE	CREDITO NON DI COMPETENZA O.S.L.
68	PROIETTO SEBASTIANA	BUONI PASTO	NON QUANTIFICATO DAL CREDITORE	CREDITO NON DI COMPETENZA O.S.L.
69	LEONE EUGENIO PAOLO	BUONI PASTO	NON QUANTIFICATO DAL CREDITORE	CREDITO NON DI COMPETENZA O.S.L.
70	ADORNO ALESSANDRO	BUONI PASTO	NON QUANTIFICATO DAL CREDITORE	CREDITO NON DI COMPETENZA O.S.L.
71	DE LUCA GIUSEPPA	BUONI PASTO	NON QUANTIFICATO DAL CREDITORE	CREDITO NON DI COMPETENZA O.S.L.
72	BONAFEDE RITA	BUONI PASTO	NON QUANTIFICATO DAL CREDITORE	CREDITO NON DI COMPETENZA O.S.L.
73	RESTUCCIA FABIO	BUONI PASTO	NON QUANTIFICATO DAL CREDITORE	CREDITO NON DI COMPETENZA O.S.L.
74	RIZZA GIUSEPPINA	BUONI PASTO	NON QUANTIFICATO DAL CREDITORE	CREDITO NON DI COMPETENZA O.S.L.
75	ROSSITTO ANGELA	BUONI PASTO	NON QUANTIFICATO DAL CREDITORE	CREDITO NON DI COMPETENZA O.S.L.
76	RANDAZZO PINUCCIA	BUONI PASTO	NON QUANTIFICATO DAL CREDITORE	CREDITO NON DI COMPETENZA O.S.L.
77	CANIGLIA MARIA SEBASTIANA	BUONI PASTO	NON QUANTIFICATO DAL CREDITORE	CREDITO NON DI COMPETENZA O.S.L.
78	TANASI CORRADA	BUONI PASTO	NON QUANTIFICATO DAL CREDITORE	CREDITO NON DI COMPETENZA O.S.L.
79	FORTE CRISTINA	BUONI PASTO	NON QUANTIFICATO DAL CREDITORE	CREDITO NON DI COMPETENZA O.S.L.
80	SICUSO MARIA	BUONI PASTO	NON QUANTIFICATO DAL CREDITORE	CREDITO NON DI COMPETENZA O.S.L.

-

NUMERO ORDINE	CREDITORE NOME O RAGIONE SOCIALE	OGGETTO DELLA SPESA	TOTALE DEL DEBITO	MOTIVAZIONE DELL'ESCLUSIONE (1)
81	GAROFANI ROSARIA	BUONI PASTO	NON QUANTIFICATO DAL CREDITORE	CREDITO NON DI COMPETENZA O.S.L.
82	LASCIATO MARIA	BUONI PASTO	NON QUANTIFICATO DAL CREDITORE	CREDITO NON DI COMPETENZA O.S.L.
83	DI BLASI ROSALBA	BUONI PASTO	NON QUANTIFICATO DAL CREDITORE	CREDITO NON DI COMPETENZA O.S.L.
84	SANZIO PAOLINA	BUONI PASTO	NON QUANTIFICATO DAL CREDITORE	CREDITO NON DI COMPETENZA O.S.L.
85	MILANO CATERINA	BUONI PASTO	NON QUANTIFICATO DAL CREDITORE	CREDITO NON DI COMPETENZA O.S.L.
86	INDOMENICO ANTONELLA	BUONI PASTO	NON QUANTIFICATO DAL CREDITORE	CREDITO NON DI COMPETENZA O.S.L.
87	SIRINGO CARMELA	BUONI PASTO	NON QUANTIFICATO DAL CREDITORE	CREDITO NON DI COMPETENZA O.S.L.
88	CARPINO PAOLO	BUONI PASTO	NON QUANTIFICATO DAL CREDITORE	CREDITO NON DI COMPETENZA O.S.L.
89	ZOCCO MANUELA GIUSEPPINA	BUONI PASTO	NON QUANTIFICATO DAL CREDITORE	CREDITO NON DI COMPETENZA O.S.L.
90	TIVISINI GIUSEPPE	BUONI PASTO	NON QUANTIFICATO DAL CREDITORE	CREDITO NON DI COMPETENZA O.S.L.
91	SIRACUSA ANTONIO	BUONI PASTO	NON QUANTIFICATO DAL CREDITORE	CREDITO NON DI COMPETENZA O.S.L.
92	VARRASI SANTI	BUONI PASTO	NON QUANTIFICATO DAL CREDITORE	CREDITO NON DI COMPETENZA O.S.L.
93	CAMPISI CARMELA	BUONI PASTO	NON QUANTIFICATO DAL CREDITORE	CREDITO NON DI COMPETENZA O.S.L.
94	DELL'ALBANI MARIA ASSUNTA	BUONI PASTO	NON QUANTIFICATO DAL CREDITORE	CREDITO NON DI COMPETENZA O.S.L.
95	PEREZ GIUSEPPE	BUONI PASTO	NON QUANTIFICATO DAL CREDITORE	CREDITO NON DI COMPETENZA O.S.L.
96	FIORDALISO CARMELO	BUONI PASTO	NON QUANTIFICATO DAL CREDITORE	CREDITO NON DI COMPETENZA O.S.L.
97	CAPPUCCIO CONCETTA	BUONI PASTO	NON QUANTIFICATO DAL CREDITORE	CREDITO NON DI COMPETENZA O.S.L.
98	SANTORO GIOVANNA	BUONI PASTO	NON QUANTIFICATO DAL CREDITORE	CREDITO NON DI COMPETENZA O.S.L.
99	LO PIZZO VITTORIA	BUONI PASTO	NON QUANTIFICATO DAL CREDITORE	CREDITO NON DI COMPETENZA O.S.L.
100	CANZONIERI ANGELA	BUONI PASTO	NON QUANTIFICATO DAL CREDITORE	CREDITO NON DI COMPETENZA O.S.L.
101	DI GIUSEPPE MARIA GRAZIA	BUONI PASTO	NON QUANTIFICATO DAL CREDITORE	CREDITO NON DI COMPETENZA O.S.L.
102	IZZO ANTONIO	BUONI PASTO	NON QUANTIFICATO DAL CREDITORE	CREDITO NON DI COMPETENZA O.S.L.
103	FURNO' MARIA GIUSEPPINA	BUONI PASTO	NON QUANTIFICATO DAL CREDITORE	CREDITO NON DI COMPETENZA O.S.L.
104	BONFANTE SALVATORE	BUONI PASTO	NON QUANTIFICATO DAL CREDITORE	CREDITO NON DI COMPETENZA O.S.L.
105	GATTO MAURIZIO	BUONI PASTO	NON QUANTIFICATO DAL CREDITORE	CREDITO NON DI COMPETENZA O.S.L.
106	DI BLASI GIUSEPPE	BUONI PASTO	NON QUANTIFICATO DAL CREDITORE	CREDITO NON DI COMPETENZA O.S.L.
107	FERLA LARA	BUONI PASTO	NON QUANTIFICATO DAL CREDITORE	CREDITO NON DI COMPETENZA O.S.L.
108	GIGLIO LUCIA	BUONI PASTO	NON QUANTIFICATO DAL CREDITORE	CREDITO NON DI COMPETENZA O.S.L.
109	FEDERICO PATRIZIA	BUONI PASTO	NON QUANTIFICATO DAL CREDITORE	CREDITO NON DI COMPETENZA O.S.L.
110	CARUSO VINCENZA	BUONI PASTO	NON QUANTIFICATO DAL CREDITORE	CREDITO NON DI COMPETENZA O.S.L.
111	DISTEFANO CORRADA	BUONI PASTO	NON QUANTIFICATO DAL CREDITORE	CREDITO NON DI COMPETENZA O.S.L.

-

NUMERO ORDINE	CREDITORE NOME O RAGIONE SOCIALE	OGGETTO DELLA SPESA	TOTALE DEL DEBITO	MOTIVAZIONE DELL'ESCLUSIONE (1)
112	SAPIENZA LOREDANA	BUONI PASTO	NON QUANTIFICATO DAL CREDITORE	CREDITO NON DI COMPETENZA O.S.L.
113	ROSSITTO PAOLO	BUONI PASTO	NON QUANTIFICATO DAL CREDITORE	CREDITO NON DI COMPETENZA O.S.L.
114	CARUSO SALVATORE	BUONI PASTO	NON QUANTIFICATO DAL CREDITORE	CREDITO NON DI COMPETENZA O.S.L.
115	CAPPUCCIO MARIA	BUONI PASTO	NON QUANTIFICATO DAL CREDITORE	CREDITO NON DI COMPETENZA O.S.L.
116	PECORA MARIA	BUONI PASTO	NON QUANTIFICATO DAL CREDITORE	CREDITO NON DI COMPETENZA O.S.L.
117	FORMISANO ROSARIO	BUONI PASTO	NON QUANTIFICATO DAL CREDITORE	CREDITO NON DI COMPETENZA O.S.L.
118	BASCETTA PAOLO	BUONI PASTO	NON QUANTIFICATO DAL CREDITORE	CREDITO NON DI COMPETENZA O.S.L.
119	NAPOLITANO LUCIA	BUONI PASTO	NON QUANTIFICATO DAL CREDITORE	CREDITO NON DI COMPETENZA O.S.L.
120	GAROFALO FRANCESCO	BUONI PASTO	NON QUANTIFICATO DAL CREDITORE	CREDITO NON DI COMPETENZA O.S.L.
121	MILAZZO SALVATORE	BUONI PASTO	NON QUANTIFICATO DAL CREDITORE	CREDITO NON DI COMPETENZA O.S.L.
122	RULLINI PAOLA	BUONI PASTO	NON QUANTIFICATO DAL CREDITORE	CREDITO NON DI COMPETENZA O.S.L.
123	MILAZZO ANGELA	BUONI PASTO	NON QUANTIFICATO DAL CREDITORE	CREDITO NON DI COMPETENZA O.S.L.
124	PAPA SEBASTIANO	INDENNITA' DI TURNO E REPERIBILITA' ANNO 2016	€ 2.006,09	OBBLIGAZIONE SORTA IN DATA SUCCESSIVA ALLA COMPETENZA OSL
125	GULA GIUSEPPE	INDENNITA' DI TURNO E REPERIBILITA' ANNO 2016	€ 3.103,75	OBBLIGAZIONE SORTA IN DATA SUCCESSIVA ALLA COMPETENZA OSL
126	RIOLO CARMEN	INDENNITA' DI TURNO E REPERIBILITA' ANNO 2016	€ 2.743,76	OBBLIGAZIONE SORTA IN DATA SUCCESSIVA ALLA COMPETENZA OSL
127	RIOLO CARMEN	INDENNITA' DI TURNO E REPERIBILITA' ANNO 2017	€ 2.553,44	OBBLIGAZIONE SORTA IN DATA SUCCESSIVA ALLA COMPETENZA OSL
128	ALTAMURA VINCENZO	BUONI PASTO	€ 154,00	CREDITO NON DI COMPETENZA O.S.L.
129	SANTUCCIO MARCO	INDENNITA' DI TURNO ANNO 2016	€ 1.564,75	OBBLIGAZIONE SORTA IN DATA SUCCESSIVA ALLA COMPETENZA OSL
130	LA ROSA GIUSEPPE	INDENNITA' DI TURNO ANNO 2016	€ 1.530,13	OBBLIGAZIONE SORTA IN DATA SUCCESSIVA ALLA COMPETENZA OSL
131	ADRAGNA SALVATORE	INDENNITA' DI TURNO ANNO 2016	€ 2.124,04	OBBLIGAZIONE SORTA IN DATA SUCCESSIVA ALLA COMPETENZA OSL
132	GENOVESI GIUSEPPE	BUONI PASTO	NON QUANTIFICATO DAL CREDITORE	CREDITO NON DI COMPETENZA O.S.L.
133	DELL'ALI TURIDDU	BUONI PASTO	NON QUANTIFICATO DAL CREDITORE	CREDITO NON DI COMPETENZA O.S.L.
134	ROSSITTO PAOLINO	BUONI PASTO	NON QUANTIFICATO DAL CREDITORE	CREDITO NON DI COMPETENZA O.S.L.
135	RIZZA GAETANO	BUONI PASTO	NON QUANTIFICATO DAL CREDITORE	CREDITO NON DI COMPETENZA O.S.L.
136	MAMMINO GIUSEPPE	BUONI PASTO	NON QUANTIFICATO DAL CREDITORE	CREDITO NON DI COMPETENZA O.S.L.
137	FIORENZA GIUSEPPINA	BUONI PASTO	NON QUANTIFICATO DAL CREDITORE	CREDITO NON DI COMPETENZA O.S.L.
138	MILARDO FABIO	BUONI PASTO	NON QUANTIFICATO DAL CREDITORE	CREDITO NON DI COMPETENZA O.S.L.
139	GILIBERTO SALAVATORE	BUONI PASTO	NON QUANTIFICATO DAL CREDITORE	CREDITO NON DI COMPETENZA O.S.L.

-

NUMERO ORDINE	CREDITORE NOME O RAGIONE SOCIALE	OGGETTO DELLA SPESA	TOTALE DEL DEBITO	MOTIVAZIONE DELL'ESCLUSIONE (1)
140	FAILLA ANGELA	BUONI PASTO	NON QUANTIFICATO DAL CREDITORE	CREDITO NON DI COMPETENZA O.S.L.
141	PANEBIANCO GIUSEPPE	BUONI PASTO	NON QUANTIFICATO DAL CREDITORE	CREDITO NON DI COMPETENZA O.S.L.
142	CUGNO GIUSEPPINA	BUONI PASTO	NON QUANTIFICATO DAL CREDITORE	CREDITO NON DI COMPETENZA O.S.L.
143	LOMBARDO CORRADO	BUONI PASTO	€ 154,00	CREDITO NON DI COMPETENZA O.S.L.
144	RAGUSA ANGELO	INDENNITA' DI TURNO ANNO 2016	€ 2.204,04	OBBLIGAZIONE SORTA IN DATA SUCCESSIVA ALLA COMPETENZA OSL
145	BITTOLO GIROLAMO	BUONI PASTO	NON QUANTIFICATO DAL CREDITORE	CREDITO NON DI COMPETENZA O.S.L.
146	SOLANO GIUSEPPE	BUONI PASTO	NON QUANTIFICATO DAL CREDITORE	CREDITO NON DI COMPETENZA O.S.L.
147	SCAMPORLINO SEBASTIANO	BUONI PASTO	NON QUANTIFICATO DAL CREDITORE	CREDITO NON DI COMPETENZA O.S.L.
148	MONTEROSSO GAETANO	BUONI PASTO	NON QUANTIFICATO DAL CREDITORE	CREDITO NON DI COMPETENZA O.S.L.
149	CASALINO ROSARIO	BUONI PASTO	NON QUANTIFICATO DAL CREDITORE	CREDITO NON DI COMPETENZA O.S.L.
150	SPINALI CARMELA	BUONI PASTO	NON QUANTIFICATO DAL CREDITORE	CREDITO NON DI COMPETENZA O.S.L.
151	PAPPALARDO CONCETTINA	BUONI PASTO	NON QUANTIFICATO DAL CREDITORE	CREDITO NON DI COMPETENZA O.S.L.
152	POLITI MARCO	BUONI PASTO	NON QUANTIFICATO DAL CREDITORE	CREDITO NON DI COMPETENZA O.S.L.
153	GENTILE LAURA	BUONI PASTO	NON QUANTIFICATO DAL CREDITORE	CREDITO NON DI COMPETENZA O.S.L.
154	BRUNO CETTINA	BUONI PASTO	NON QUANTIFICATO DAL CREDITORE	CREDITO NON DI COMPETENZA O.S.L.
155	SALIERNO RITA	BUONI PASTO	NON QUANTIFICATO DAL CREDITORE	CREDITO NON DI COMPETENZA O.S.L.
156	OLIVA ADELINA	BUONI PASTO	NON QUANTIFICATO DAL CREDITORE	CREDITO NON DI COMPETENZA O.S.L.
157	RIZZO ENRICA	BUONI PASTO	NON QUANTIFICATO DAL CREDITORE	CREDITO NON DI COMPETENZA O.S.L.
158	TIRALONGO SEBASTIANO	BUONI PASTO	NON QUANTIFICATO DAL CREDITORE	CREDITO NON DI COMPETENZA O.S.L.
159	LOREFICE GIUSEPPINA	BUONI PASTO	NON QUANTIFICATO DAL CREDITORE	CREDITO NON DI COMPETENZA O.S.L.
160	BUDA GILBERTO	BUONI PASTO	NON QUANTIFICATO DAL CREDITORE	CREDITO NON DI COMPETENZA O.S.L.
161	PROSSIMO PAOLO	BUONI PASTO	NON QUANTIFICATO DAL CREDITORE	CREDITO NON DI COMPETENZA O.S.L.
162	GENOVESE MAURIZIO	BUONI PASTO	NON QUANTIFICATO DAL CREDITORE	CREDITO NON DI COMPETENZA O.S.L.
163	TUVE' DANIELA	BUONI PASTO	NON QUANTIFICATO DAL CREDITORE	CREDITO NON DI COMPETENZA O.S.L.
164	BUEMI NUNZIATA	BUONI PASTO	NON QUANTIFICATO DAL CREDITORE	CREDITO NON DI COMPETENZA O.S.L.
165	TERNULLO ANDREA	BUONI PASTO	NON QUANTIFICATO DAL CREDITORE	CREDITO NON DI COMPETENZA O.S.L.
166	FURNO' FABIO	BUONI PASTO	NON QUANTIFICATO DAL CREDITORE	CREDITO NON DI COMPETENZA O.S.L.
167	FAILLA SOFIA MARIA	BUONI PASTO	NON QUANTIFICATO DAL CREDITORE	CREDITO NON DI COMPETENZA O.S.L.
168	ADORNO MICHELE	BUONI PASTO	NON QUANTIFICATO DAL CREDITORE	CREDITO NON DI COMPETENZA O.S.L.
169	ATTARDO SALVATORE	BUONI PASTO	NON QUANTIFICATO DAL CREDITORE	CREDITO NON DI COMPETENZA O.S.L.
170	NARZISI CIRINO	BUONI PASTO	NON QUANTIFICATO DAL CREDITORE	CREDITO NON DI COMPETENZA O.S.L.

-

NUMERO ORDINE	CREDITORE NOME O RAGIONE SOCIALE	OGGETTO DELLA SPESA	TOTALE DEL DEBITO	MOTIVAZIONE DELL'ESCLUSIONE (1)
171	BONASERA DONATELLA	BUONI PASTO	NON QUANTIFICATO DAL CREDITORE	CREDITO NON DI COMPETENZA O.S.L.
172	FRANSONI FRANCESCO	BUONI PASTO	NON QUANTIFICATO DAL CREDITORE	CREDITO NON DI COMPETENZA O.S.L.
173	SCUDERI ALBERTO	BUONI PASTO	NON QUANTIFICATO DAL CREDITORE	CREDITO NON DI COMPETENZA O.S.L.
174	BELLOMO ANNA MARIA	BUONI PASTO	NON QUANTIFICATO DAL CREDITORE	CREDITO NON DI COMPETENZA O.S.L.
175	SARACENO ERMELINDA	BUONI PASTO	NON QUANTIFICATO DAL CREDITORE	CREDITO NON DI COMPETENZA O.S.L.
176	VALENTI LUCA	BUONI PASTO	NON QUANTIFICATO DAL CREDITORE	CREDITO NON DI COMPETENZA O.S.L.
177	SCHIAVONE MASSIMO	BUONI PASTO	NON QUANTIFICATO DAL CREDITORE	CREDITO NON DI COMPETENZA O.S.L.
178	FERRARA SANTO	BUONI PASTO	NON QUANTIFICATO DAL CREDITORE	CREDITO NON DI COMPETENZA O.S.L.
179	SACCUZZO VINCENZA	BUONI PASTO	NON QUANTIFICATO DAL CREDITORE	CREDITO NON DI COMPETENZA O.S.L.
180	DI STEFANO MARIA TERESA	BUONI PASTO	NON QUANTIFICATO DAL CREDITORE	CREDITO NON DI COMPETENZA O.S.L.
181	STELLA GIOVANNI	BUONI PASTO	NON QUANTIFICATO DAL CREDITORE	CREDITO NON DI COMPETENZA O.S.L.
182	STRAZZULLA GIUSEPPINA	BUONI PASTO	NON QUANTIFICATO DAL CREDITORE	CREDITO NON DI COMPETENZA O.S.L.
183	MONELLO ANTONELLA	BUONI PASTO	NON QUANTIFICATO DAL CREDITORE	CREDITO NON DI COMPETENZA O.S.L.
184	ZAFARANA MILENA	BUONI PASTO	NON QUANTIFICATO DAL CREDITORE	CREDITO NON DI COMPETENZA O.S.L.
185	COPPA DOMENICA	BUONI PASTO	NON QUANTIFICATO DAL CREDITORE	CREDITO NON DI COMPETENZA O.S.L.
186	IMBESI ANGELICA	BUONI PASTO	NON QUANTIFICATO DAL CREDITORE	CREDITO NON DI COMPETENZA O.S.L.
187	OLIVA ELISABETTA	BUONI PASTO	NON QUANTIFICATO DAL CREDITORE	CREDITO NON DI COMPETENZA O.S.L.
188	MONACO LUIGI	BUONI PASTO	NON QUANTIFICATO DAL CREDITORE	CREDITO NON DI COMPETENZA O.S.L.
189	ADAMO GAETANO	BUONI PASTO	NON QUANTIFICATO DAL CREDITORE	CREDITO NON DI COMPETENZA O.S.L.
190	CALLERI GIUSEPPE	BUONI PASTO	NON QUANTIFICATO DAL CREDITORE	CREDITO NON DI COMPETENZA O.S.L.
191	SACCUZZO GIUSEPPE	BUONI PASTO	NON QUANTIFICATO DAL CREDITORE	CREDITO NON DI COMPETENZA O.S.L.
192	SILLUZIO GAETANO	BUONI PASTO	NON QUANTIFICATO DAL CREDITORE	CREDITO NON DI COMPETENZA O.S.L.
193	RUSSO ROSALINDA	BUONI PASTO	NON QUANTIFICATO DAL CREDITORE	CREDITO NON DI COMPETENZA O.S.L.
194	DISTEFANO MARGHERITA	BUONI PASTO	NON QUANTIFICATO DAL CREDITORE	CREDITO NON DI COMPETENZA O.S.L.
195	SCAMPORRINO ANTONELLA	BUONI PASTO	NON QUANTIFICATO DAL CREDITORE	CREDITO NON DI COMPETENZA O.S.L.
196	BOTTARO PATRIZIA	BUONI PASTO	NON QUANTIFICATO DAL CREDITORE	CREDITO NON DI COMPETENZA O.S.L.
197	MOLLICA CARMELO	BUONI PASTO	NON QUANTIFICATO DAL CREDITORE	CREDITO NON DI COMPETENZA O.S.L.
198	INDOMENICO SEBASTIANO	BUONI PASTO	NON QUANTIFICATO DAL CREDITORE	CREDITO NON DI COMPETENZA O.S.L.
199	BERTI EZIO	BUONI PASTO	NON QUANTIFICATO DAL CREDITORE	CREDITO NON DI COMPETENZA O.S.L.
200	DAMIGELLA MARIA PATRIZIA	BUONI PASTO	NON QUANTIFICATO DAL CREDITORE	CREDITO NON DI COMPETENZA O.S.L.
201	FUCCIO ROBERTO	BUONI PASTO	NON QUANTIFICATO DAL CREDITORE	CREDITO NON DI COMPETENZA O.S.L.

-

NUMERO ORDINE	CREDITORE NOME O RAGIONE SOCIALE	OGGETTO DELLA SPESA	TOTALE DEL DEBITO	MOTIVAZIONE DELL'ESCLUSIONE (1)
202	CALABRO' DANIELA	BUONI PASTO	NON QUANTIFICATO DAL CREDITORE	CREDITO NON DI COMPETENZA O.S.L.
203	FALCO GIUSEPPINA	BUONI PASTO	NON QUANTIFICATO DAL CREDITORE	CREDITO NON DI COMPETENZA O.S.L.
204	GENOVESE ELENA	BUONI PASTO	NON QUANTIFICATO DAL CREDITORE	CREDITO NON DI COMPETENZA O.S.L.
205	ESPOSITO LOREDANA	BUONI PASTO	NON QUANTIFICATO DAL CREDITORE	CREDITO NON DI COMPETENZA O.S.L.
206	LEA SEBASTIANO	BUONI PASTO	NON QUANTIFICATO DAL CREDITORE	CREDITO NON DI COMPETENZA O.S.L.
207	RAMETTA SEBASTIANA	BUONI PASTO	NON QUANTIFICATO DAL CREDITORE	CREDITO NON DI COMPETENZA O.S.L.
208	CUGNATA SALVATRICE	BUONI PASTO	NON QUANTIFICATO DAL CREDITORE	CREDITO NON DI COMPETENZA O.S.L.
209	FRANCO CLAUDIA	BUONI PASTO	NON QUANTIFICATO DAL CREDITORE	CREDITO NON DI COMPETENZA O.S.L.
210	FONTANA ROSETTA	BUONI PASTO	NON QUANTIFICATO DAL CREDITORE	CREDITO NON DI COMPETENZA O.S.L.
211	GIULIANO SEBASTIANO	BUONI PASTO	NON QUANTIFICATO DAL CREDITORE	CREDITO NON DI COMPETENZA O.S.L.
212	GERMANO SANTINA	BUONI PASTO	NON QUANTIFICATO DAL CREDITORE	CREDITO NON DI COMPETENZA O.S.L.
213	DI PAOLA SEBASTIANO	BUONI PASTO	NON QUANTIFICATO DAL CREDITORE	CREDITO NON DI COMPETENZA O.S.L.
214	INCATASCIATO CARMELO	BUONI PASTO	NON QUANTIFICATO DAL CREDITORE	CREDITO NON DI COMPETENZA O.S.L.
215	LATINA SALVATORE	BUONI PASTO	NON QUANTIFICATO DAL CREDITORE	CREDITO NON DI COMPETENZA O.S.L.
216	CORRADINO CLAUDIO	BUONI PASTO	NON QUANTIFICATO DAL CREDITORE	CREDITO NON DI COMPETENZA O.S.L.
217	INNAO FILADELFO	BUONI PASTO	NON QUANTIFICATO DAL CREDITORE	CREDITO NON DI COMPETENZA O.S.L.
218	LOMBARDO ANTONELLA	BUONI PASTO	NON QUANTIFICATO DAL CREDITORE	CREDITO NON DI COMPETENZA O.S.L.
219	AZZARO LILIANA	BUONI PASTO	NON QUANTIFICATO DAL CREDITORE	CREDITO NON DI COMPETENZA O.S.L.
220	BONOMO LUCIANA	BUONI PASTO	NON QUANTIFICATO DAL CREDITORE	CREDITO NON DI COMPETENZA O.S.L.
221	MESSINA VINCENZA	BUONI PASTO	NON QUANTIFICATO DAL CREDITORE	CREDITO NON DI COMPETENZA O.S.L.
222	MURABITO SALVATORE	BUONI PASTO	NON QUANTIFICATO DAL CREDITORE	CREDITO NON DI COMPETENZA O.S.L.
223	CASSARINO ANTONIA	BUONI PASTO	NON QUANTIFICATO DAL CREDITORE	CREDITO NON DI COMPETENZA O.S.L.
224	CAIA ROSETTA	BUONI PASTO	NON QUANTIFICATO DAL CREDITORE	CREDITO NON DI COMPETENZA O.S.L.
225	MIANO ANNA	BUONI PASTO	NON QUANTIFICATO DAL CREDITORE	CREDITO NON DI COMPETENZA O.S.L.
226	CIRNIGLIARO CLAUDIO	BUONI PASTO	NON QUANTIFICATO DAL CREDITORE	CREDITO NON DI COMPETENZA O.S.L.
227	FANCIULLO CARMELO	BUONI PASTO	NON QUANTIFICATO DAL CREDITORE	CREDITO NON DI COMPETENZA O.S.L.
228	FAILLA LUCREZIA	BUONI PASTO	NON QUANTIFICATO DAL CREDITORE	CREDITO NON DI COMPETENZA O.S.L.
229	BASILE CORRADA	BUONI PASTO	NON QUANTIFICATO DAL CREDITORE	CREDITO NON DI COMPETENZA O.S.L.
230	ANNINO MASSIMO	BUONI PASTO	NON QUANTIFICATO DAL CREDITORE	CREDITO NON DI COMPETENZA O.S.L.
231	BRAVATO ANTONIO	BUONI PASTO	NON QUANTIFICATO DAL CREDITORE	CREDITO NON DI COMPETENZA O.S.L.
232	SESSA MARIA TERESA	BUONI PASTO	NON QUANTIFICATO DAL CREDITORE	CREDITO NON DI COMPETENZA O.S.L.

-

NUMERO ORDINE	CREDITORE NOME O RAGIONE SOCIALE	OGGETTO DELLA SPESA	TOTALE DEL DEBITO	MOTIVAZIONE DELL'ESCLUSIONE (1)
233	MANFREDI MARIA MADDALENA	BUONI PASTO	NON QUANTIFICATO DAL CREDITORE	CREDITO NON DI COMPETENZA O.S.L.
234	GENTILE MARIELLA	BUONI PASTO	NON QUANTIFICATO DAL CREDITORE	CREDITO NON DI COMPETENZA O.S.L.
235	MORANA ANGELA	BUONI PASTO	NON QUANTIFICATO DAL CREDITORE	CREDITO NON DI COMPETENZA O.S.L.
236	BIANCA SEBASTIANO	BUONI PASTO	NON QUANTIFICATO DAL CREDITORE	CREDITO NON DI COMPETENZA O.S.L.
237	FUCCIO SEBASTIANA	BUONI PASTO	NON QUANTIFICATO DAL CREDITORE	CREDITO NON DI COMPETENZA O.S.L.
238	COTRONEO ALBERTO	BUONI PASTO	NON QUANTIFICATO DAL CREDITORE	CREDITO NON DI COMPETENZA O.S.L.
239	BORDONARO GIUSEPPE	BUONI PASTO	NON QUANTIFICATO DAL CREDITORE	CREDITO NON DI COMPETENZA O.S.L.
240	GUGLIEMINO GIOVANNA	BUONI PASTO	NON QUANTIFICATO DAL CREDITORE	CREDITO NON DI COMPETENZA O.S.L.
241	ONORIFICO GIUSEPPE	BUONI PASTO	NON QUANTIFICATO DAL CREDITORE	CREDITO NON DI COMPETENZA O.S.L.
242	DI MARI GIUSEPPE	BUONI PASTO	NON QUANTIFICATO DAL CREDITORE	CREDITO NON DI COMPETENZA O.S.L.
243	INGALISO ROSALBA	BUONI PASTO	NON QUANTIFICATO DAL CREDITORE	CREDITO NON DI COMPETENZA O.S.L.
244	SCERRATINO TIZIANA	BUONI PASTO	NON QUANTIFICATO DAL CREDITORE	CREDITO NON DI COMPETENZA O.S.L.
245	BARTOLI CLAAUDIO	BUONI PASTO	NON QUANTIFICATO DAL CREDITORE	CREDITO NON DI COMPETENZA O.S.L.
246	CASTELLI GIUSEPPE	BUONI PASTO	NON QUANTIFICATO DAL CREDITORE	CREDITO NON DI COMPETENZA O.S.L.
247	LOMBARDO CARMELO	BUONI PASTO	NON QUANTIFICATO DAL CREDITORE	CREDITO NON DI COMPETENZA O.S.L.
248	ROMANO NUNZIATINA	BUONI PASTO	NON QUANTIFICATO DAL CREDITORE	CREDITO NON DI COMPETENZA O.S.L.
249	CALDERONE SALVINA	BUONI PASTO	NON QUANTIFICATO DAL CREDITORE	CREDITO NON DI COMPETENZA O.S.L.
250	INDOMENICO SEBASTIANO	PERFORMANCE ANNI 2015-2016-2017	€ 3.688,23	OBBLIGAZIONE SORTA IN DATA SUCCESSIVA ALLA COMPETENZA OSL
251	BERTI EZIO	PERFORMANCE ANNI 2015-2016-2017	€ 3.688,23	OBBLIGAZIONE SORTA IN DATA SUCCESSIVA ALLA COMPETENZA OSL
252	GERMANO SANTINA	PERFORMANCE ANNI 2015-2016-2017	€ 3.688,23	OBBLIGAZIONE SORTA IN DATA SUCCESSIVA ALLA COMPETENZA OSL
253	DELL'ALBANI MARIELLA	BUONI PASTO	NON QUANTIFICATO DAL CREDITORE	CREDITO NON DI COMPETENZA O.S.L.
254	COLETTA GIUSEPPINA	BUONI PASTO	NON QUANTIFICATO DAL CREDITORE	CREDITO NON DI COMPETENZA O.S.L.
255	RAMETTA MICHELE	BUONI PASTO	NON QUANTIFICATO DAL CREDITORE	CREDITO NON DI COMPETENZA O.S.L.
256	SCIBILIA VINCENZINA	BUONI PASTO	NON QUANTIFICATO DAL CREDITORE	CREDITO NON DI COMPETENZA O.S.L.
257	COFFA SALVO	BUONI PASTO	NON QUANTIFICATO DAL CREDITORE	CREDITO NON DI COMPETENZA O.S.L.
258	CAMPISI CORRADO	BUONI PASTO	NON QUANTIFICATO DAL CREDITORE	CREDITO NON DI COMPETENZA O.S.L.
259	MANTACI MARCELLA	BUONI PASTO	NON QUANTIFICATO DAL CREDITORE	CREDITO NON DI COMPETENZA O.S.L.
260	MERLUZZI GIUSEPPE	BUONI PASTO	NON QUANTIFICATO DAL CREDITORE	CREDITO NON DI COMPETENZA O.S.L.
261	VALLONE GIOVANNI	BUONI PASTO	NON QUANTIFICATO DAL CREDITORE	CREDITO NON DI COMPETENZA O.S.L.
262	SCARFI' GIUSEPPE	BUONI PASTO	NON QUANTIFICATO DAL CREDITORE	CREDITO NON DI COMPETENZA O.S.L.

-

NUMERO ORDINE	CREDITORE NOME O RAGIONE SOCIALE	OGGETTO DELLA SPESA	TOTALE DEL DEBITO	MOTIVAZIONE DELL'ESCLUSIONE (1)
263	FALLICO LUIGI	BUONI PASTO	NON QUANTIFICATO DAL CREDITORE	CREDITO NON DI COMPETENZA O.S.L.
264	GIANGRAVE' SEBASTIANA	BUONI PASTO	NON QUANTIFICATO DAL CREDITORE	CREDITO NON DI COMPETENZA O.S.L.
265	GIACCHI MARIA PAOLA	BUONI PASTO	NON QUANTIFICATO DAL CREDITORE	CREDITO NON DI COMPETENZA O.S.L.
266	FESTA MARIA	BUONI PASTO	NON QUANTIFICATO DAL CREDITORE	CREDITO NON DI COMPETENZA O.S.L.
267	ALOI CONCETTO	BUONI PASTO	NON QUANTIFICATO DAL CREDITORE	CREDITO NON DI COMPETENZA O.S.L.
268	MONTEROSSO ROSANNA	BUONI PASTO	NON QUANTIFICATO DAL CREDITORE	CREDITO NON DI COMPETENZA O.S.L.
269	CICALA VINICIO	BUONI PASTO	NON QUANTIFICATO DAL CREDITORE	CREDITO NON DI COMPETENZA O.S.L.
270	SUDANO CONCETTA	BUONI PASTO	NON QUANTIFICATO DAL CREDITORE	CREDITO NON DI COMPETENZA O.S.L.
271	GUARNACCIA ANTONIO	INDENNITA' EX ART. 17 ANNI 2015-2016-2017	NON QUANTIFICATO DAL CREDITORE	CREDITO NON DI COMPETENZA O.S.L.
272	NITTO GIUSEPPE	BUONI PASTO	NON QUANTIFICATO DAL CREDITORE	CREDITO NON DI COMPETENZA O.S.L.
273	LOMBARDO CORRADO	BUONI PASTO	NON QUANTIFICATO DAL CREDITORE	CREDITO NON DI COMPETENZA O.S.L.
274	LATINA ANNA	BUONI PASTO	NON QUANTIFICATO DAL CREDITORE	CREDITO NON DI COMPETENZA O.S.L.
275	CORVO ENZA	BUONI PASTO	NON QUANTIFICATO DAL CREDITORE	CREDITO NON DI COMPETENZA O.S.L.
276	BRECI CARMELA	PERFORMANCE ANNI 2015-2016-2017	€ 3.688,23	OBBLIGAZIONE SORTA IN DATA SUCCESSIVA ALLA COMPETENZA OSL
277	TUCCITTO SEBASTIANA	PERFORMANCE ANNI 2015-2016-2017	€ 3.688,23	OBBLIGAZIONE SORTA IN DATA SUCCESSIVA ALLA COMPETENZA OSL
278	LONZI LOREDANA	PERFORMANCE ANNI 2015-2016-2017	€ 3.688,23	OBBLIGAZIONE SORTA IN DATA SUCCESSIVA ALLA COMPETENZA OSL
279	CARAMAGNO ROSA	BUONI PASTO	NON QUANTIFICATO DAL CREDITORE	CREDITO NON DI COMPETENZA O.S.L.
280	POLLACI MARGHERITA	BUONI PASTO	NON QUANTIFICATO DAL CREDITORE	CREDITO NON DI COMPETENZA O.S.L.
281	ROSSITTO MARIARITA	BUONI PASTO	NON QUANTIFICATO DAL CREDITORE	CREDITO NON DI COMPETENZA O.S.L.
282	MORELLO GAETANO	BUONI PASTO	NON QUANTIFICATO DAL CREDITORE	CREDITO NON DI COMPETENZA O.S.L.
283	RAGAZZI LETIZIA	BUONI PASTO	NON QUANTIFICATO DAL CREDITORE	CREDITO NON DI COMPETENZA O.S.L.
284	CUCUMETTO CONCETTA	BUONI PASTO	NON QUANTIFICATO DAL CREDITORE	CREDITO NON DI COMPETENZA O.S.L.
285	MOSCATT GIUSEPPE	INDENNITA' ART.17 COMMA 2 - ANNO	€ 2.500,00	OBBLIGAZIONE SORTA IN DATA SUCCESSIVA ALLA COMPETENZA OSL
286	GRIENTI CORRADA	PERFORMANCE ANNI 2015-2016-2017	€ 3.688,23	OBBLIGAZIONE SORTA IN DATA SUCCESSIVA ALLA COMPETENZA OSL
287	LA FERLA ROSANNA	BUONI PASTO	NON QUANTIFICATO DAL CREDITORE	CREDITO NON DI COMPETENZA O.S.L.
288	RUSSO FRANCESCO	BUONI PASTO	NON QUANTIFICATO DAL CREDITORE	CREDITO NON DI COMPETENZA O.S.L.
289	RISI ELISABETTA	BUONI PASTO	NON QUANTIFICATO DAL CREDITORE	CREDITO NON DI COMPETENZA O.S.L.
290	VECA DOMENICO	PERFORMANCE ANNI 2015-2016-2017	€ 3.688,23	OBBLIGAZIONE SORTA IN DATA SUCCESSIVA ALLA COMPETENZA OSL

-

NUMERO ORDINE	CREDITORE NOME O RAGIONE SOCIALE	OGGETTO DELLA SPESA	TOTALE DEL DEBITO	MOTIVAZIONE DELL'ESCLUSIONE (1)
291	SICUSO VINCENZA	BUONI PASTO	NON QUANTIFICATO DAL CREDITORE	CREDITO NON DI COMPETENZA O.S.L.
292	CARPENTIERI FILOMENA	BUONI PASTO	NON QUANTIFICATO DAL CREDITORE	CREDITO NON DI COMPETENZA O.S.L.
293	BARBIERA ANTONINO	BUONI PASTO	NON QUANTIFICATO DAL CREDITORE	CREDITO NON DI COMPETENZA O.S.L.
294	PARACHI' DONATELLA	BUONI PASTO	NON QUANTIFICATO DAL CREDITORE	CREDITO NON DI COMPETENZA O.S.L.
295	MODICANO ANTONELLO	BUONI PASTO	NON QUANTIFICATO DAL CREDITORE	CREDITO NON DI COMPETENZA O.S.L.
296	LATINA PINELLA	BUONI PASTO	NON QUANTIFICATO DAL CREDITORE	CREDITO NON DI COMPETENZA O.S.L.
297	AZZARO PAOLA	PERFORMANCE ANNI 2015-2016-2017	€ 3.688,23	OBBLIGAZIONE SORTA IN DATA SUCCESSIVA ALLA COMPETENZA OSL
298	AZZARO PAOLA	BUONI PASTO	NON QUANTIFICATO DAL CREDITORE	CREDITO NON DI COMPETENZA O.S.L.
299	MANGIAMELI SALVATORE	PERFORMANCE ANNI 2015-2016-2017	NON QUANTIFICATO DAL CREDITORE	OBBLIGAZIONE SORTA IN DATA SUCCESSIVA ALLA COMPETENZA OSL
300	SARCIA' CATERINA	PERFORMANCE ANNI 2015-2016-2017	NON QUANTIFICATO DAL CREDITORE	OBBLIGAZIONE SORTA IN DATA SUCCESSIVA ALLA COMPETENZA OSL
301	TRIGILIO PAOLO	SALARIO ACCESSORIO – SPESE PER TRASFERTE E MISSIONI	€ 3.688,23	OBBLIGAZIONE SORTA IN DATA SUCCESSIVA ALLA COMPETENZA OSL/CREDITO NON DOCUMENTATO
302	CALVO CARLA	BUONI PASTO	NON QUANTIFICATO DAL CREDITORE	CREDITO NON DI COMPETENZA O.S.L.
303	TIRALONGO PAOLO	BUONI PASTO	NON QUANTIFICATO DAL CREDITORE	CREDITO NON DI COMPETENZA O.S.L.
304	FALCO CORRADO	BUONI PASTO	NON QUANTIFICATO DAL CREDITORE	CREDITO NON DI COMPETENZA O.S.L.
305	LOMBARDO GIOVANNI	BUONI PASTO	NON QUANTIFICATO DAL CREDITORE	CREDITO NON DI COMPETENZA O.S.L.
306	CONTE GIUSEPPE	BUONI PASTO	NON QUANTIFICATO DAL CREDITORE	CREDITO NON DI COMPETENZA O.S.L.
307	DI MARIA MARIA CATENA	BUONI PASTO	NON QUANTIFICATO DAL CREDITORE	CREDITO NON DI COMPETENZA O.S.L.
308	PUGLISI ROSALBA	BUONI PASTO	NON QUANTIFICATO DAL CREDITORE	CREDITO NON DI COMPETENZA O.S.L.
309	ANNINO LOREDANA	BUONI PASTO	NON QUANTIFICATO DAL CREDITORE	CREDITO NON DI COMPETENZA O.S.L.
310	BATTAGLIA MARIELLA	BUONI PASTO	NON QUANTIFICATO DAL CREDITORE	CREDITO NON DI COMPETENZA O.S.L.
311	ARTALE VINCENZO	BUONI PASTO	NON QUANTIFICATO DAL CREDITORE	CREDITO NON DI COMPETENZA O.S.L.
312	RIZZOTTO GIOVANNI	BUONI PASTO	NON QUANTIFICATO DAL CREDITORE	CREDITO NON DI COMPETENZA O.S.L.
313	DI PASQUALE EMANUELA	BUONI PASTO	NON QUANTIFICATO DAL CREDITORE	CREDITO NON DI COMPETENZA O.S.L.
314	LUPO SALVATORE	BUONI PASTO	NON QUANTIFICATO DAL CREDITORE	CREDITO NON DI COMPETENZA O.S.L.
315	VITALE GIOVANNA	BUONI PASTO	NON QUANTIFICATO DAL CREDITORE	CREDITO NON DI COMPETENZA O.S.L.
316	DI PASQUALE ELISA	BUONI PASTO	NON QUANTIFICATO DAL CREDITORE	CREDITO NON DI COMPETENZA O.S.L.
317	DI PIETRO ROBERTO	BUONI PASTO	NON QUANTIFICATO DAL CREDITORE	CREDITO NON DI COMPETENZA O.S.L.
318	PERRUCCI RENATO	BUONI PASTO	NON QUANTIFICATO DAL CREDITORE	CREDITO NON DI COMPETENZA O.S.L.
319	ZAMMITTI ALFREDO	BUONI PASTO	NON QUANTIFICATO DAL CREDITORE	CREDITO NON DI COMPETENZA O.S.L.

-

NUMERO ORDINE	CREDITORE NOME O RAGIONE SOCIALE	OGGETTO DELLA SPESA	TOTALE DEL DEBITO	MOTIVAZIONE DELL'ESCLUSIONE (1)
320	GAROFALO LUCIA	BUONI PASTO	NON QUANTIFICATO DAL CREDITORE	CREDITO NON DI COMPETENZA O.S.L.
321	IERNA ANTONINA	BUONI PASTO	NON QUANTIFICATO DAL CREDITORE	CREDITO NON DI COMPETENZA O.S.L.
322	CIMINO MARIA GRAZIA	BUONI PASTO	NON QUANTIFICATO DAL CREDITORE	CREDITO NON DI COMPETENZA O.S.L.
323	FRANZO' ROSANNA	BUONI PASTO	NON QUANTIFICATO DAL CREDITORE	CREDITO NON DI COMPETENZA O.S.L.
324	FRATANTONIO MARIA GRAZIA	BUONI PASTO	NON QUANTIFICATO DAL CREDITORE	CREDITO NON DI COMPETENZA O.S.L.
325	MANCARELLA SALVATORE	BUONI PASTO	NON QUANTIFICATO DAL CREDITORE	CREDITO NON DI COMPETENZA O.S.L.
326	SCIRE' MARIA	BUONI PASTO	€ 245,00	CREDITO NON DI COMPETENZA O.S.L.
327	SCIRE' MARIA	BUONI PASTO	€ 126,00	CREDITO NON DI COMPETENZA O.S.L.
328	GIANNINOTO MARIA	PERFORMANCE ANNI 2015-2016-2017	NON QUANTIFICATO DAL CREDITORE	OBBLIGAZIONE SORTA IN DATA SUCCESSIVA ALLA COMPETENZA OSL
329	GIANNINOTO MARIA	BUONI PASTO	NON QUANTIFICATO DAL CREDITORE	CREDITO NON DI COMPETENZA O.S.L.
330	SAMBITO ANTONIO	BUONI PASTO	NON QUANTIFICATO DAL CREDITORE	CREDITO NON DI COMPETENZA O.S.L.
331	PECORA SALVATORE	BUONI PASTO	NON QUANTIFICATO DAL CREDITORE	CREDITO NON DI COMPETENZA O.S.L.
332	RUSSO PAOLO	BUONI PASTO	NON QUANTIFICATO DAL CREDITORE	CREDITO NON DI COMPETENZA O.S.L.
333	NITTO FRANCESCO	BUONI PASTO	NON QUANTIFICATO DAL CREDITORE	CREDITO NON DI COMPETENZA O.S.L.
334	COCO GIUSEPPE	BUONI PASTO	NON QUANTIFICATO DAL CREDITORE	CREDITO NON DI COMPETENZA O.S.L.
335	CANNATA RICCARDO	BUONI PASTO	€ 616,00	CREDITO NON DI COMPETENZA O.S.L.
336	SEQUENZIA PAOLO	BUONI PASTO	NON QUANTIFICATO DAL CREDITORE	CREDITO NON DI COMPETENZA O.S.L.
337	MONTEROSSO DONATELLA	BUONI PASTO	NON QUANTIFICATO DAL CREDITORE	CREDITO NON DI COMPETENZA O.S.L.
338	GRIMALDI GIOVANNI	BUONI PASTO	NON QUANTIFICATO DAL CREDITORE	CREDITO NON DI COMPETENZA O.S.L.
339	MOSCATI FRANCESCO	BUONI PASTO	NON QUANTIFICATO DAL CREDITORE	CREDITO NON DI COMPETENZA O.S.L.
340	DEGLIANGIOLI MARINELLA	BUONI PASTO	NON QUANTIFICATO DAL CREDITORE	CREDITO NON DI COMPETENZA O.S.L.
341	CATAUDELLA AGOSTINO	BUONI PASTO	NON QUANTIFICATO DAL CREDITORE	CREDITO NON DI COMPETENZA O.S.L.
342	SCAPELLATO SERGIO	BUONI PASTO	NON QUANTIFICATO DAL CREDITORE	CREDITO NON DI COMPETENZA O.S.L.
343	FERLA ENZA	BUONI PASTO	NON QUANTIFICATO DAL CREDITORE	CREDITO NON DI COMPETENZA O.S.L.
344	FRANZUTTI MELANIA	BUONI PASTO	NON QUANTIFICATO DAL CREDITORE	CREDITO NON DI COMPETENZA O.S.L.
345	RIZZA IOLE	BUONI PASTO	NON QUANTIFICATO DAL CREDITORE	CREDITO NON DI COMPETENZA O.S.L.
346	GUZZARDI MIRELLA	BUONI PASTO	NON QUANTIFICATO DAL CREDITORE	CREDITO NON DI COMPETENZA O.S.L.
347	MICIELI VITTORIO	BUONI PASTO	NON QUANTIFICATO DAL CREDITORE	CREDITO NON DI COMPETENZA O.S.L.
348	MULE' SAVERIO	BUONI PASTO	NON QUANTIFICATO DAL CREDITORE	CREDITO NON DI COMPETENZA O.S.L.
349	CASSARINO SALVATORE	BUONI PASTO	NON QUANTIFICATO DAL CREDITORE	CREDITO NON DI COMPETENZA O.S.L.
350	MARCI' GRAZIELLA	BUONI PASTO	NON QUANTIFICATO DAL CREDITORE	CREDITO NON DI COMPETENZA O.S.L.

-

NUMERO ORDINE	CREDITORE NOME O RAGIONE SOCIALE	OGGETTO DELLA SPESA	TOTALE DEL DEBITO	MOTIVAZIONE DELL'ESCLUSIONE (1)
351	APARO ANGELO	BUONI PASTO	NON QUANTIFICATO DAL CREDITORE	CREDITO NON DI COMPETENZA O.S.L.
352	PICCIONE PIERPAOLO	BUONI PASTO	NON QUANTIFICATO DAL CREDITORE	CREDITO NON DI COMPETENZA O.S.L.
353	DI MAURO CORRADO	BUONI PASTO	NON QUANTIFICATO DAL CREDITORE	CREDITO NON DI COMPETENZA O.S.L.
354	ALBA MAURIZIO	BUONI PASTO	€ 504,00	CREDITO NON DI COMPETENZA O.S.L.
355	SANZARO MARIA	BUONI PASTO	NON QUANTIFICATO DAL CREDITORE	CREDITO NON DI COMPETENZA O.S.L.
356	ALTAMURA VINCENZO	BUONI PASTO	NON QUANTIFICATO DAL CREDITORE	CREDITO NON DI COMPETENZA O.S.L.
357	QUARTARONE SALVATORE	BUONI PASTO	NON QUANTIFICATO DAL CREDITORE	CREDITO NON DI COMPETENZA O.S.L.
358	DI RAIMONDO ANGELO	BUONI PASTO	NON QUANTIFICATO DAL CREDITORE	CREDITO NON DI COMPETENZA O.S.L.
359	SARCIA' MARIA CONCETTA	BUONI PASTO	NON QUANTIFICATO DAL CREDITORE	CREDITO NON DI COMPETENZA O.S.L.
360	BIANCA SEBASTIANO	BUONI PASTO	NON QUANTIFICATO DAL CREDITORE	CREDITO NON DI COMPETENZA O.S.L.
361	ITALIA MARIA	BUONI PASTO	NON QUANTIFICATO DAL CREDITORE	CREDITO NON DI COMPETENZA O.S.L.
362	URSO ROSARIO	BUONI PASTO	NON QUANTIFICATO DAL CREDITORE	CREDITO NON DI COMPETENZA O.S.L.
363	RANDAZZO GRAZIELLA	BUONI PASTO	NON QUANTIFICATO DAL CREDITORE	CREDITO NON DI COMPETENZA O.S.L.
364	TARANTELLO ROMINA	BUONI PASTO	NON QUANTIFICATO DAL CREDITORE	CREDITO NON DI COMPETENZA O.S.L.
365	GUERRIERI MARIA	BUONI PASTO	NON QUANTIFICATO DAL CREDITORE	CREDITO NON DI COMPETENZA O.S.L.
366	FILIPPELLI CARLO	BUONI PASTO	NON QUANTIFICATO DAL CREDITORE	CREDITO NON DI COMPETENZA O.S.L.
367	DI PASQUALE GIUSEPPE	BUONI PASTO	NON QUANTIFICATO DAL CREDITORE	CREDITO NON DI COMPETENZA O.S.L.
368	MOSCUZZA FRANCESCO	BUONI PASTO	NON QUANTIFICATO DAL CREDITORE	CREDITO NON DI COMPETENZA O.S.L.
369	DELL'ARTE RITA	BUONI PASTO	NON QUANTIFICATO DAL CREDITORE	CREDITO NON DI COMPETENZA O.S.L.
370	CANNARELLA GIUSEPPINA	BUONI PASTO	NON QUANTIFICATO DAL CREDITORE	CREDITO NON DI COMPETENZA O.S.L.
371	LAMESA MARIA PAOLA	BUONI PASTO	NON QUANTIFICATO DAL CREDITORE	CREDITO NON DI COMPETENZA O.S.L.
372	SANFILIPPO GIUSEPPA	BUONI PASTO	NON QUANTIFICATO DAL CREDITORE	CREDITO NON DI COMPETENZA O.S.L.
373	MEZIO MARIO	BUONI PASTO	NON QUANTIFICATO DAL CREDITORE	CREDITO NON DI COMPETENZA O.S.L.
374	MIDOLO VINCENZA	BUONI PASTO	NON QUANTIFICATO DAL CREDITORE	CREDITO NON DI COMPETENZA O.S.L.
375	BORDIERI ANDREA	BUONI PASTO	NON QUANTIFICATO DAL CREDITORE	CREDITO NON DI COMPETENZA O.S.L.
376	ZAPPULLA FAUSTO	BUONI PASTO	NON QUANTIFICATO DAL CREDITORE	CREDITO NON DI COMPETENZA O.S.L.
377	ZAPPALA' SALVATRICE	BUONI PASTO	NON QUANTIFICATO DAL CREDITORE	CREDITO NON DI COMPETENZA O.S.L.
378	CASTELLINO SALVATORE	BUONI PASTO	NON QUANTIFICATO DAL CREDITORE	CREDITO NON DI COMPETENZA O.S.L.
379	SMIRIGLIO MICHELE	BUONI PASTO	NON QUANTIFICATO DAL CREDITORE	CREDITO NON DI COMPETENZA O.S.L.
380	LOREFICE STEFANIA	BUONI PASTO	NON QUANTIFICATO DAL CREDITORE	CREDITO NON DI COMPETENZA O.S.L.
381	LOMBARDO FRANCESCO	BUONI PASTO	NON QUANTIFICATO DAL CREDITORE	CREDITO NON DI COMPETENZA O.S.L.

-

NUMERO ORDINE	CREDITORE NOME O RAGIONE SOCIALE	OGGETTO DELLA SPESA	TOTALE DEL DEBITO	MOTIVAZIONE DELL'ESCLUSIONE (1)
382	MUSUMECI LUCIA GISELLA	BUONI PASTO	NON QUANTIFICATO DAL CREDITORE	CREDITO NON DI COMPETENZA O.S.L.
383	VIOLA GIUSEPPE	BUONI PASTO	NON QUANTIFICATO DAL CREDITORE	CREDITO NON DI COMPETENZA O.S.L.
384	FORMOSA BRUNO	BUONI PASTO	NON QUANTIFICATO DAL CREDITORE	CREDITO NON DI COMPETENZA O.S.L.
385	MORELLO DOMENICO	BUONI PASTO	NON QUANTIFICATO DAL CREDITORE	CREDITO NON DI COMPETENZA O.S.L.
386	MIGLIORE GIOVANNI	PERFORMANCE ANNI 2015-2016-2017	€ 3.688,23	OBBLIGAZIONE SORTA IN DATA SUCCESSIVA ALLA COMPETENZA OSL
387	MIGLIORE GIOVANNI	BUONI PASTO	NON QUANTIFICATO DAL CREDITORE	CREDITO NON DI COMPETENZA O.S.L.
388	INFANTINO DORUCCIO	BUONI PASTO	NON QUANTIFICATO DAL CREDITORE	CREDITO NON DI COMPETENZA O.S.L.
389	CANNATA GIUSEPPINA	BUONI PASTO	NON QUANTIFICATO DAL CREDITORE	CREDITO NON DI COMPETENZA O.S.L.
390	RUBERA ANNA	BUONI PASTO	NON QUANTIFICATO DAL CREDITORE	CREDITO NON DI COMPETENZA O.S.L.
391	CILMI GIUSEPPE	BUONI PASTO	NON QUANTIFICATO DAL CREDITORE	CREDITO NON DI COMPETENZA O.S.L.
392	SCIVOLETTO SEBASTIANA	BUONI PASTO	NON QUANTIFICATO DAL CREDITORE	CREDITO NON DI COMPETENZA O.S.L.
393	CARUSO GIUSEPPE	BUONI PASTO	NON QUANTIFICATO DAL CREDITORE	CREDITO NON DI COMPETENZA O.S.L.
394	TAGLIATA GIUSEPPINA	BUONI PASTO	NON QUANTIFICATO DAL CREDITORE	CREDITO NON DI COMPETENZA O.S.L.
395	LOMBARDO MARIA	BUONI PASTO	NON QUANTIFICATO DAL CREDITORE	CREDITO NON DI COMPETENZA O.S.L.
396	GIULIANO SEBASTIANO	PERFORMANCE ANNI 2015-2016-2017	€ 3.688,23	OBBLIGAZIONE SORTA IN DATA SUCCESSIVA ALLA COMPETENZA OSL
397	SALIERNO RITA	PERFORMANCE ANNI 2015-2016-2017	NON QUANTIFICATO DAL CREDITORE	OBBLIGAZIONE SORTA IN DATA SUCCESSIVA ALLA COMPETENZA OSL
398	PAPPALARDO CONCETTINA	PERFORMANCE ANNI 2015-2016-2017	NON QUANTIFICATO DAL CREDITORE	OBBLIGAZIONE SORTA IN DATA SUCCESSIVA ALLA COMPETENZA OSL
399	SCUDERI ALBERTO	PERFORMANCE ANNI 2015-2016-2017	€ 3.688,23	OBBLIGAZIONE SORTA IN DATA SUCCESSIVA ALLA COMPETENZA OSL
400	GIANGRAVE' SEBASTIANA	PERFORMANCE ANNI 2015-2016-2017	NON QUANTIFICATO DAL CREDITORE	OBBLIGAZIONE SORTA IN DATA SUCCESSIVA ALLA COMPETENZA OSL
401	DI FALCO SEBASTIANO	PERFORMANCE ANNI 2015-2016-2017	NON QUANTIFICATO DAL CREDITORE	OBBLIGAZIONE SORTA IN DATA SUCCESSIVA ALLA COMPETENZA OSL
402	PARACHI' DONATELLA	PERFORMANCE ANNI 2015-2016-2017	NON QUANTIFICATO DAL CREDITORE	OBBLIGAZIONE SORTA IN DATA SUCCESSIVA ALLA COMPETENZA OSL
403	SPINALI CARMELA	PERFORMANCE ANNI 2015-2016-2017	NON QUANTIFICATO DAL CREDITORE	OBBLIGAZIONE SORTA IN DATA SUCCESSIVA ALLA COMPETENZA OSL
404	MENESELLO IDA	PERFORMANCE ANNI 2015-2016-2017	€ 3.688,23	OBBLIGAZIONE SORTA IN DATA SUCCESSIVA ALLA COMPETENZA OSL
405	DELL'ARTE RITA	PERFORMANCE ANNI 2015-2016-2017	€ 3.688,23	OBBLIGAZIONE SORTA IN DATA SUCCESSIVA ALLA COMPETENZA OSL
406	LAMESA MARIA PAOLA	PERFORMANCE ANNI 2015-2016-2017	NON QUANTIFICATO DAL CREDITORE	OBBLIGAZIONE SORTA IN DATA SUCCESSIVA ALLA COMPETENZA OSL

-

NUMERO ORDINE	CREDITORE NOME O RAGIONE SOCIALE	OGGETTO DELLA SPESA	TOTALE DEL DEBITO	MOTIVAZIONE DELL'ESCLUSIONE (1)
407	GUZZARDI MIRELLA	PERFORMANCE ANNI 2015-2016-2017	NON QUANTIFICATO DAL CREDITORE	OBBLIGAZIONE SORTA IN DATA SUCCESSIVA ALLA COMPETENZA OSL
408	ORVIETO CARMELA	PERFORMANCE ANNI 2015-2016-2017	NON QUANTIFICATO DAL CREDITORE	OBBLIGAZIONE SORTA IN DATA SUCCESSIVA ALLA COMPETENZA OSL
409	INTURRI MATTEO	PERFORMANCE ANNI 2015-2016-2017	NON QUANTIFICATO DAL CREDITORE	OBBLIGAZIONE SORTA IN DATA SUCCESSIVA ALLA COMPETENZA OSL
410	TIRALONGO PAOLO	PERFORMANCE ANNI 2015-2016-2017	NON QUANTIFICATO DAL CREDITORE	OBBLIGAZIONE SORTA IN DATA SUCCESSIVA ALLA COMPETENZA OSL
411	SORTINO SEBASTIANO	PERFORMANCE ANNI 2015-2016-2017	NON QUANTIFICATO DAL CREDITORE	OBBLIGAZIONE SORTA IN DATA SUCCESSIVA ALLA COMPETENZA OSL
412	RAMETTA MICHELE	PERFORMANCE ANNI 2015-2016-2017	€ 3.688,23	OBBLIGAZIONE SORTA IN DATA SUCCESSIVA ALLA COMPETENZA OSL
413	SANGREGORIO FRANCO	PERFORMANCE ANNI 2015-2016-2017	NON QUANTIFICATO DAL CREDITORE	OBBLIGAZIONE SORTA IN DATA SUCCESSIVA ALLA COMPETENZA OSL
414	LO GIUDICE MELUCCIA	PERFORMANCE ANNI 2015-2016-2017	NON QUANTIFICATO DAL CREDITORE	OBBLIGAZIONE SORTA IN DATA SUCCESSIVA ALLA COMPETENZA OSL
415	DELL'ALBANI MARIELLA	PERFORMANCE ANNI 2015-2016-2017	NON QUANTIFICATO DAL CREDITORE	OBBLIGAZIONE SORTA IN DATA SUCCESSIVA ALLA COMPETENZA OSL
416	SCIRE' MARIA	PERFORMANCE ANNI 2015-2016-2017	NON QUANTIFICATO DAL CREDITORE	OBBLIGAZIONE SORTA IN DATA SUCCESSIVA ALLA COMPETENZA OSL
417	SOLANO GIUSEPPE	PERFORMANCE ANNI 2015-2016-2017	€ 3.688,23	OBBLIGAZIONE SORTA IN DATA SUCCESSIVA ALLA COMPETENZA OSL
418	SCHIAVONE MASSIMO	PERFORMANCE ANNI 2015-2016-2017	€ 3.688,23	OBBLIGAZIONE SORTA IN DATA SUCCESSIVA ALLA COMPETENZA OSL
419	BATTAGLIA MARIELLA	PERFORMANCE ANNI 2015-2016-2017	NON QUANTIFICATO DAL CREDITORE	OBBLIGAZIONE SORTA IN DATA SUCCESSIVA ALLA COMPETENZA OSL
420	BELLOMO ANNA MARIA	PERFORMANCE ANNI 2015-2016-2017	NON QUANTIFICATO DAL CREDITORE	OBBLIGAZIONE SORTA IN DATA SUCCESSIVA ALLA COMPETENZA OSL
421	SCIVOLETTO SEBASTIANA	PERFORMANCE ANNI 2015-2016-2017	NON QUANTIFICATO DAL CREDITORE	OBBLIGAZIONE SORTA IN DATA SUCCESSIVA ALLA COMPETENZA OSL
422	INFANTINO DORUCCIO	PERFORMANCE ANNI 2015-2016-2017	NON QUANTIFICATO DAL CREDITORE	OBBLIGAZIONE SORTA IN DATA SUCCESSIVA ALLA COMPETENZA OSL
423	RUBERA ANNA	PERFORMANCE ANNI 2015-2016-2017	NON QUANTIFICATO DAL CREDITORE	OBBLIGAZIONE SORTA IN DATA SUCCESSIVA ALLA COMPETENZA OSL
424	CANNATA GIUSEPPINA	PERFORMANCE ANNI 2015-2016-2017	NON QUANTIFICATO DAL CREDITORE	OBBLIGAZIONE SORTA IN DATA SUCCESSIVA ALLA COMPETENZA OSL
425	CILMI GIUSEPPE	PERFORMANCE ANNI 2015-2016-2017	NON QUANTIFICATO DAL CREDITORE	OBBLIGAZIONE SORTA IN DATA SUCCESSIVA ALLA COMPETENZA OSL
426	CARUSO GIUSEPPE	PERFORMANCE ANNI 2015-2016-2017	NON QUANTIFICATO DAL CREDITORE	OBBLIGAZIONE SORTA IN DATA SUCCESSIVA ALLA COMPETENZA OSL
427	SACCUZZO GIUSEPPE	PERFORMANCE ANNI 2015-2016-2017	€ 3.688,23	OBBLIGAZIONE SORTA IN DATA SUCCESSIVA ALLA COMPETENZA OSL

-

NUMERO ORDINE	CREDITORE NOME O RAGIONE SOCIALE	OGGETTO DELLA SPESA	TOTALE DEL DEBITO	MOTIVAZIONE DELL'ESCLUSIONE (1)
428	INNAO FILADELFO	PERFORMANCE ANNI 2015-2016-2017	€ 3.688,23	OBBLIGAZIONE SORTA IN DATA SUCCESSIVA ALLA COMPETENZA OSL
429	AZZARO LILIANA	PERFORMANCE ANNI 2015-2016-2017	NON QUANTIFICATO DAL CREDITORE	OBBLIGAZIONE SORTA IN DATA SUCCESSIVA ALLA COMPETENZA OSL
430	DISTEFANO MARGHERITA	PERFORMANCE ANNI 2015-2016-2017	€ 3.688,23	OBBLIGAZIONE SORTA IN DATA SUCCESSIVA ALLA COMPETENZA OSL
431	GENOVESE ELENA	PERFORMANCE ANNI 2015-2016-2017	€ 3.688,23	OBBLIGAZIONE SORTA IN DATA SUCCESSIVA ALLA COMPETENZA OSL
432	LEA SEBASTIANO	PERFORMANCE ANNI 2015-2016-2017	€ 3.688,23	OBBLIGAZIONE SORTA IN DATA SUCCESSIVA ALLA COMPETENZA OSL
433	BONGIOVANNI SEBASTIANA	PERFORMANCE ANNI 2015-2016-2017	€ 3.688,23	OBBLIGAZIONE SORTA IN DATA SUCCESSIVA ALLA COMPETENZA OSL
434	COFFA SALVO	PERFORMANCE ANNI 2015-2016-2017	€ 3.688,23	OBBLIGAZIONE SORTA IN DATA SUCCESSIVA ALLA COMPETENZA OSL
435	CUGNO GIUSEPPINA	PERFORMANCE ANNI 2015-2016-2017	€ 3.688,23	OBBLIGAZIONE SORTA IN DATA SUCCESSIVA ALLA COMPETENZA OSL
436	BUEMI NUNZIATA	PERFORMANCE ANNI 2015-2016-2017	€ 3.688,23	OBBLIGAZIONE SORTA IN DATA SUCCESSIVA ALLA COMPETENZA OSL
437	TERNULLO ANDREA	PERFORMANCE ANNI 2015-2016-2017	€ 3.688,23	OBBLIGAZIONE SORTA IN DATA SUCCESSIVA ALLA COMPETENZA OSL
438	DI GIUSEPPE MARIA GRAZIA	PERFORMANCE ANNI 2015-2016-2017	€ 3.688,23	OBBLIGAZIONE SORTA IN DATA SUCCESSIVA ALLA COMPETENZA OSL
439	RULLINI PAOLA	PERFORMANCE ANNI 2015-2016-2017	NON QUANTIFICATO DAL CREDITORE	OBBLIGAZIONE SORTA IN DATA SUCCESSIVA ALLA COMPETENZA OSL
440	IZZO ANTONIO	PERFORMANCE ANNI 2015-2016-2017	NON QUANTIFICATO DAL CREDITORE	OBBLIGAZIONE SORTA IN DATA SUCCESSIVA ALLA COMPETENZA OSL
441	SCHEMBARI EMANUELE	PERFORMANCE ANNI 2015-2016-2017	€ 3.688,23	OBBLIGAZIONE SORTA IN DATA SUCCESSIVA ALLA COMPETENZA OSL
442	CARAMAGNO CORRADO	PERFORMANCE ANNI 2015-2016-2017	€ 3.688,23	OBBLIGAZIONE SORTA IN DATA SUCCESSIVA ALLA COMPETENZA OSL
443	BONFANTE SALVATORE	PERFORMANCE ANNI 2015-2016-2017	NON QUANTIFICATO DAL CREDITORE	OBBLIGAZIONE SORTA IN DATA SUCCESSIVA ALLA COMPETENZA OSL
444	FURNO' MARIA GIUSEPPINA	PERFORMANCE ANNI 2015-2016-2017	NON QUANTIFICATO DAL CREDITORE	OBBLIGAZIONE SORTA IN DATA SUCCESSIVA ALLA COMPETENZA OSL
445	GATTO MAURIZIO	PERFORMANCE ANNI 2015-2016-2017	NON QUANTIFICATO DAL CREDITORE	OBBLIGAZIONE SORTA IN DATA SUCCESSIVA ALLA COMPETENZA OSL
446	MANGIAMELI SALVATORE	BUONI PASTO	NON QUANTIFICATO DAL CREDITORE	CREDITO NON DI COMPETENZA O.S.L.
447	MANGIAMELI SALVATORE	PERFORMANCE ANNI 2015-2016-2017	NON QUANTIFICATO DAL CREDITORE	OBBLIGAZIONE SORTA IN DATA SUCCESSIVA ALLA COMPETENZA OSL
448	DI BLASI GIUSEPPE	PERFORMANCE ANNI 2015-2016-2017	NON QUANTIFICATO DAL CREDITORE	OBBLIGAZIONE SORTA IN DATA SUCCESSIVA ALLA COMPETENZA OSL

-

NUMERO ORDINE	CREDITORE NOME O RAGIONE SOCIALE	OGGETTO DELLA SPESA	TOTALE DEL DEBITO	MOTIVAZIONE DELL'ESCLUSIONE (1)
449	GIGLIO LUCIA	PERFORMANCE ANNI 2015-2016-2017	€ 3.688,23	OBBLIGAZIONE SORTA IN DATA SUCCESSIVA ALLA COMPETENZA OSL
450	FEDERICO PATRIZIA	PERFORMANCE ANNI 2015-2016-2017	€ 3.688,23	OBBLIGAZIONE SORTA IN DATA SUCCESSIVA ALLA COMPETENZA OSL
451	CARUSO VINCENZA	PERFORMANCE ANNI 2015-2016-2017	NON QUANTIFICATO DAL CREDITORE	OBBLIGAZIONE SORTA IN DATA SUCCESSIVA ALLA COMPETENZA OSL
452	GIONFRIDA SALVINA	PERFORMANCE ANNI 2015-2016-2017/BUONI PASTO	NON QUANTIFICATO DAL CREDITORE	OBBLIGAZIONE SORTA IN DATA SUCCESSIVA ALLA COMPETENZA OSL/CREDITO NON DI COMPETENZA O.S.L.
453	DISTEFANO CORRADA	PERFORMANCE ANNI 2015-2016-2017	NON QUANTIFICATO DAL CREDITORE	OBBLIGAZIONE SORTA IN DATA SUCCESSIVA ALLA COMPETENZA OSL
454	GIORGI LUIGIA	PERFORMANCE ANNI 2015-2016-2017	NON QUANTIFICATO DAL CREDITORE	OBBLIGAZIONE SORTA IN DATA SUCCESSIVA ALLA COMPETENZA OSL
455	LO MONACO SEBASTIANA	PERFORMANCE ANNI 2015-2016-2017	NON QUANTIFICATO DAL CREDITORE	OBBLIGAZIONE SORTA IN DATA SUCCESSIVA ALLA COMPETENZA OSL
456	SAPIENZA LOREDANA	PERFORMANCE ANNI 2015-2016-2017	NON QUANTIFICATO DAL CREDITORE	OBBLIGAZIONE SORTA IN DATA SUCCESSIVA ALLA COMPETENZA OSL
457	ROSSITTO PAOLO	PERFORMANCE ANNI 2015-2016-2017	€ 3.688,23	OBBLIGAZIONE SORTA IN DATA SUCCESSIVA ALLA COMPETENZA OSL
458	CARUSO SALVATORE	PERFORMANCE ANNI 2015-2016-2017	NON QUANTIFICATO DAL CREDITORE	OBBLIGAZIONE SORTA IN DATA SUCCESSIVA ALLA COMPETENZA OSL
459	CAPPUCCIO MARIA	PERFORMANCE ANNI 2015-2016-2017	NON QUANTIFICATO DAL CREDITORE	OBBLIGAZIONE SORTA IN DATA SUCCESSIVA ALLA COMPETENZA OSL
460	PECORA MARIA	PERFORMANCE ANNI 2015-2016-2017	NON QUANTIFICATO DAL CREDITORE	OBBLIGAZIONE SORTA IN DATA SUCCESSIVA ALLA COMPETENZA OSL
461	FORMISANO ROSARIO	PERFORMANCE ANNI 2015-2016-2017	NON QUANTIFICATO DAL CREDITORE	OBBLIGAZIONE SORTA IN DATA SUCCESSIVA ALLA COMPETENZA OSL
462	BASCETTA PAOLO	PERFORMANCE ANNI 2015-2016-2017	€ 3.688,23	OBBLIGAZIONE SORTA IN DATA SUCCESSIVA ALLA COMPETENZA OSL
463	NAPOLITANO LUCIA	PERFORMANCE ANNI 2015-2016-2017	NON QUANTIFICATO DAL CREDITORE	OBBLIGAZIONE SORTA IN DATA SUCCESSIVA ALLA COMPETENZA OSL
464	GAROFALO FRANCESCO	PERFORMANCE ANNI 2015-2016-2017	NON QUANTIFICATO DAL CREDITORE	OBBLIGAZIONE SORTA IN DATA SUCCESSIVA ALLA COMPETENZA OSL
465	FAILLA SOFIA MARIA	PERFORMANCE ANNI 2015-2016-2017	€ 3.688,23	OBBLIGAZIONE SORTA IN DATA SUCCESSIVA ALLA COMPETENZA OSL
466	LANZAFAME MARIA LUISA	PERFORMANCE ANNI 2015-2016-2017	€ 3.688,23	OBBLIGAZIONE SORTA IN DATA SUCCESSIVA ALLA COMPETENZA OSL
467	TIRALONGO SEBASTIANO	PERFORMANCE ANNI 2015-2016-2017	€ 3.688,23	OBBLIGAZIONE SORTA IN DATA SUCCESSIVA ALLA COMPETENZA OSL
468	LOREFICE GIUSEPPINA	PERFORMANCE ANNI 2015-2016-2017	€ 3.688,23	OBBLIGAZIONE SORTA IN DATA SUCCESSIVA ALLA COMPETENZA OSL

-

NUMERO ORDINE	CREDITORE NOME O RAGIONE SOCIALE	OGGETTO DELLA SPESA	TOTALE DEL DEBITO	MOTIVAZIONE DELL'ESCLUSIONE (1)
469	CILIO IVANA	PERFORMANCE ANNI 2015-2016-2017	€ 3.688,23	OBBLIGAZIONE SORTA IN DATA SUCCESSIVA ALLA COMPETENZA OSL
470	BUDA GILBERTO	PERFORMANCE ANNI 2015-2016-2017	€ 3.688,23	OBBLIGAZIONE SORTA IN DATA SUCCESSIVA ALLA COMPETENZA OSL
471	PROSSIMO PAOLO	PERFORMANCE ANNI 2015-2016-2017	€ 3.688,23	OBBLIGAZIONE SORTA IN DATA SUCCESSIVA ALLA COMPETENZA OSL
472	GERVASO SALVATORE	PERFORMANCE ANNI 2015-2016-2017	€ 3.688,23	OBBLIGAZIONE SORTA IN DATA SUCCESSIVA ALLA COMPETENZA OSL
473	GENOVESE MAURIZIO	PERFORMANCE ANNI 2015-2016-2017	€ 3.688,23	OBBLIGAZIONE SORTA IN DATA SUCCESSIVA ALLA COMPETENZA OSL
474	GENOVESI GIUSEPPE	PERFORMANCE ANNI 2015-2016-2017	€ 3.688,23	OBBLIGAZIONE SORTA IN DATA SUCCESSIVA ALLA COMPETENZA OSL
475	DELL'ALI TURIDDU	PERFORMANCE ANNI 2015-2016-2017	NON QUANTIFICATO DAL CREDITORE	OBBLIGAZIONE SORTA IN DATA SUCCESSIVA ALLA COMPETENZA OSL
476	MINNITI ANGELO	PERFORMANCE ANNI 2015-2016-2017	€ 3.688,23	OBBLIGAZIONE SORTA IN DATA SUCCESSIVA ALLA COMPETENZA OSL
477	RINALDO CARMELO	BUONI PASTO	NON QUANTIFICATO DAL CREDITORE	CREDITO NON DI COMPETENZA O.S.L.
478	RIZZA GAETANO	PERFORMANCE ANNI 2015-2016-2017	€ 4.000,00	OBBLIGAZIONE SORTA IN DATA SUCCESSIVA ALLA COMPETENZA OSL
479	ROSSITTO PAOLINO	PERFORMANCE ANNI 2015-2016-2017	NON QUANTIFICATO DAL CREDITORE	OBBLIGAZIONE SORTA IN DATA SUCCESSIVA ALLA COMPETENZA OSL
480	RINALDO CARMELO	PERFORMANCE ANNI 2015-2016-2017	NON QUANTIFICATO DAL CREDITORE	OBBLIGAZIONE SORTA IN DATA SUCCESSIVA ALLA COMPETENZA OSL
481	FIORENZA GIUSEPPINA	PERFORMANCE ANNI 2015-2016-2017	NON QUANTIFICATO DAL CREDITORE	OBBLIGAZIONE SORTA IN DATA SUCCESSIVA ALLA COMPETENZA OSL
482	MILARDO FABIO	PERFORMANCE ANNI 2015-2016-2017	€ 3.688,23	OBBLIGAZIONE SORTA IN DATA SUCCESSIVA ALLA COMPETENZA OSL
483	GILIBERTO SALVATORE	PERFORMANCE ANNI 2015-2016-2017	€ 3.688,23	OBBLIGAZIONE SORTA IN DATA SUCCESSIVA ALLA COMPETENZA OSL
484	PANEBIANCO GIUSEPPE	PERFORMANCE ANNI 2015-2016-2017	€ 3.688,23	OBBLIGAZIONE SORTA IN DATA SUCCESSIVA ALLA COMPETENZA OSL
485	RIZZA ROSARIA	BUONI PASTO	NON QUANTIFICATO DAL CREDITORE	CREDITO NON DI COMPETENZA O.S.L.
486	FAILLA ANGELA	PERFORMANCE ANNI 2015-2016-2017	€ 3.688,23	OBBLIGAZIONE SORTA IN DATA SUCCESSIVA ALLA COMPETENZA OSL
487	BRAVETTI MAURIZIO	PERFORMANCE ANNI 2015-2016-2017	€ 3.688,23	OBBLIGAZIONE SORTA IN DATA SUCCESSIVA ALLA COMPETENZA OSL
488	BARBIERA FILIPPO	PERFORMANCE ANNI 2015-2016-2017	€ 3.688,23	OBBLIGAZIONE SORTA IN DATA SUCCESSIVA ALLA COMPETENZA OSL
489	FORMICA MARIA	PERFORMANCE ANNI 2015-2016-2017	NON QUANTIFICATO DAL CREDITORE	OBBLIGAZIONE SORTA IN DATA SUCCESSIVA ALLA COMPETENZA OSL

-

NUMERO ORDINE	CREDITORE NOME O RAGIONE SOCIALE	OGGETTO DELLA SPESA	TOTALE DEL DEBITO	MOTIVAZIONE DELL'ESCLUSIONE (1)
490	IUVARA ANDREA	PERFORMANCE ANNI 2015-2016-2017	€ 3.688,23	OBBLIGAZIONE SORTA IN DATA SUCCESSIVA ALLA COMPETENZA OSL
491	CARPINO GAETANO	PERFORMANCE ANNI 2015-2016-2017	€ 3.688,23	OBBLIGAZIONE SORTA IN DATA SUCCESSIVA ALLA COMPETENZA OSL
492	ANNINO EMANUELE	PERFORMANCE ANNI 2015-2016-2017/BUONI PASTO	NON QUANTIFICATO DAL CREDITORE	OBBLIGAZIONE SORTA IN DATA SUCCESSIVA ALLA COMPETENZA OSL/CREDITO NON DI COMPETENZA O.S.L.
493	NARZISI CIRINO	PERFORMANCE ANNI 2015-2016-2017	NON QUANTIFICATO DAL CREDITORE	OBBLIGAZIONE SORTA IN DATA SUCCESSIVA ALLA COMPETENZA OSL
494	MONTEROSSO DONATELLA	PERFORMANCE ANNI 2015-2016-2017	NON QUANTIFICATO DAL CREDITORE	OBBLIGAZIONE SORTA IN DATA SUCCESSIVA ALLA COMPETENZA OSL
495	RIZZA IOLE	PERFORMANCE ANNI 2015-2016-2017	€ 3.688,23	OBBLIGAZIONE SORTA IN DATA SUCCESSIVA ALLA COMPETENZA OSL
496	MICIELI VITTORIO	PERFORMANCE ANNI 2015-2016-2017	NON QUANTIFICATO DAL CREDITORE	OBBLIGAZIONE SORTA IN DATA SUCCESSIVA ALLA COMPETENZA OSL
497	MULE' SAVERIO	PERFORMANCE ANNI 2015-2016-2017	€ 3.688,23	OBBLIGAZIONE SORTA IN DATA SUCCESSIVA ALLA COMPETENZA OSL
498	MONACO ALFIO ANTONIO	PERFORMANCE ANNI 2015-2016-2017	NON QUANTIFICATO DAL CREDITORE	OBBLIGAZIONE SORTA IN DATA SUCCESSIVA ALLA COMPETENZA OSL
499	APARO ANGELO	PERFORMANCE ANNI 2015-2016-2017	€ 3.688,23	OBBLIGAZIONE SORTA IN DATA SUCCESSIVA ALLA COMPETENZA OSL
500	PICCIONE PIERPAOLO	PERFORMANCE ANNI 2015-2016-2017	€ 3.688,23	OBBLIGAZIONE SORTA IN DATA SUCCESSIVA ALLA COMPETENZA OSL
501	DI MAURO CORRADO	PERFORMANCE ANNI 2015-2016-2017	€ 3.688,23	OBBLIGAZIONE SORTA IN DATA SUCCESSIVA ALLA COMPETENZA OSL
502	ALBA MAURIZIO	PERFORMANCE ANNI 2015-2016-2017	NON QUANTIFICATO DAL CREDITORE	OBBLIGAZIONE SORTA IN DATA SUCCESSIVA ALLA COMPETENZA OSL
503	SANZARO MARIA	PERFORMANCE ANNI 2015-2016-2017	NON QUANTIFICATO DAL CREDITORE	OBBLIGAZIONE SORTA IN DATA SUCCESSIVA ALLA COMPETENZA OSL
504	CIMINO MARIA GRAZIA	PERFORMANCE ANNI 2015-2016-2017	NON QUANTIFICATO DAL CREDITORE	OBBLIGAZIONE SORTA IN DATA SUCCESSIVA ALLA COMPETENZA OSL
505	MOSCUZZA FRANCESCO	PERFORMANCE ANNI 2015-2016-2017	€ 3.688,23	OBBLIGAZIONE SORTA IN DATA SUCCESSIVA ALLA COMPETENZA OSL
506	CANNARELLA GIUSEPPINA	PERFORMANCE ANNI 2015-2016-2017	NON QUANTIFICATO DAL CREDITORE	OBBLIGAZIONE SORTA IN DATA SUCCESSIVA ALLA COMPETENZA OSL
507	CALVO CARLA	PERFORMANCE ANNI 2015-2016-2017	NON QUANTIFICATO DAL CREDITORE	OBBLIGAZIONE SORTA IN DATA SUCCESSIVA ALLA COMPETENZA OSL
508	DI LUCIANO IVANO	PERFORMANCE ANNI 2015-2016-2017	NON QUANTIFICATO DAL CREDITORE	OBBLIGAZIONE SORTA IN DATA SUCCESSIVA ALLA COMPETENZA OSL
509	FRANZO' ROSANNA	PERFORMANCE ANNI 2015-2016-2017	€ 3.688,23	OBBLIGAZIONE SORTA IN DATA SUCCESSIVA ALLA COMPETENZA OSL

-

NUMERO ORDINE	CREDITORE NOME O RAGIONE SOCIALE	OGGETTO DELLA SPESA	TOTALE DEL DEBITO	MOTIVAZIONE DELL'ESCLUSIONE (1)
510	PANDOLFO GIUSEPPE	PERFORMANCE ANNI 2015-2016-2017	NON QUANTIFICATO DAL CREDITORE	OBBLIGAZIONE SORTA IN DATA SUCCESSIVA ALLA COMPETENZA OSL
511	MALTESE ARMANDO	PERFORMANCE ANNI 2015-2016-2017	NON QUANTIFICATO DAL CREDITORE	OBBLIGAZIONE SORTA IN DATA SUCCESSIVA ALLA COMPETENZA OSL
512	CANZONIERI TIZIANA	BUONI PASTO	NON QUANTIFICATO DAL CREDITORE	CREDITO NON DI COMPETENZA O.S.L.
513	SALAMONE ANGELO	BUONI PASTO	NON QUANTIFICATO DAL CREDITORE	CREDITO NON DI COMPETENZA O.S.L.
514	SCAMPORLINO BIAGIO	PERFORMANCE ANNI 2015-2016-2017	NON QUANTIFICATO DAL CREDITORE	OBBLIGAZIONE SORTA IN DATA SUCCESSIVA ALLA COMPETENZA OSL
515	FERLA ENZA	PERFORMANCE ANNI 2015-2016-2017	NON QUANTIFICATO DAL CREDITORE	OBBLIGAZIONE SORTA IN DATA SUCCESSIVA ALLA COMPETENZA OSL
516	LIBERTO PAOLA	PERFORMANCE ANNI 2015-2016-2017	€ 3.688,23	OBBLIGAZIONE SORTA IN DATA SUCCESSIVA ALLA COMPETENZA OSL
517	NITTO GIUSEPPE	PERFORMANCE ANNI 2015-2016-2017	€ 3.688,23	OBBLIGAZIONE SORTA IN DATA SUCCESSIVA ALLA COMPETENZA OSL
518	LOLICATO SALVATRICE	PERFORMANCE ANNI 2015-2016-2017	€ 3.688,23	OBBLIGAZIONE SORTA IN DATA SUCCESSIVA ALLA COMPETENZA OSL
519	GANCI MARIA	PERFORMANCE ANNI 2015-2016-2017	€ 3.688,23	OBBLIGAZIONE SORTA IN DATA SUCCESSIVA ALLA COMPETENZA OSL
520	SCAMPORRINO ANTONELLA	PERFORMANCE ANNI 2015-2016-2017	€ 3.688,23	OBBLIGAZIONE SORTA IN DATA SUCCESSIVA ALLA COMPETENZA OSL
521	PARTESANO MARIA	PERFORMANCE ANNI 2015-2016-2017	NON QUANTIFICATO DAL CREDITORE	OBBLIGAZIONE SORTA IN DATA SUCCESSIVA ALLA COMPETENZA OSL
522	FUCCIO ROBERTO	PERFORMANCE ANNI 2015-2016-2017	€ 3.688,23	OBBLIGAZIONE SORTA IN DATA SUCCESSIVA ALLA COMPETENZA OSL
523	FRANCO CLAUDIA	PERFORMANCE ANNI 2015-2016-2017	€ 3.688,23	OBBLIGAZIONE SORTA IN DATA SUCCESSIVA ALLA COMPETENZA OSL
524	ALESCIO ELISABETTA	PERFORMANCE ANNI 2015-2016-2017	€ 3.688,23	OBBLIGAZIONE SORTA IN DATA SUCCESSIVA ALLA COMPETENZA OSL
525	CORVO ENZA	PERFORMANCE ANNI 2015-2016-2017	€ 3.688,23	OBBLIGAZIONE SORTA IN DATA SUCCESSIVA ALLA COMPETENZA OSL
526	DAMIGELLA MARIA PATRIZIA	PERFORMANCE ANNI 2015-2016-2017	€ 3.688,23	OBBLIGAZIONE SORTA IN DATA SUCCESSIVA ALLA COMPETENZA OSL
527	BOTTARO PATRIZIA	PERFORMANCE ANNI 2015-2016-2017	€ 3.688,23	OBBLIGAZIONE SORTA IN DATA SUCCESSIVA ALLA COMPETENZA OSL
528	RAGAZZI LETIZIA	PERFORMANCE ANNI 2015-2016-2017	€ 3.688,23	OBBLIGAZIONE SORTA IN DATA SUCCESSIVA ALLA COMPETENZA OSL
529	DI PAOLA SEBASTIANO	PERFORMANCE ANNI 2015-2016-2017	€ 3.688,23	OBBLIGAZIONE SORTA IN DATA SUCCESSIVA ALLA COMPETENZA OSL
530	NUCIFORA GIUSEPPE	PERFORMANCE ANNI 2015-2016-2017	€ 3.688,23	OBBLIGAZIONE SORTA IN DATA SUCCESSIVA ALLA COMPETENZA OSL

-

NUMERO ORDINE	CREDITORE NOME O RAGIONE SOCIALE	OGGETTO DELLA SPESA	TOTALE DEL DEBITO	MOTIVAZIONE DELL'ESCLUSIONE (1)
531	CUGNATA SALVATRICE	PERFORMANCE ANNI 2015-2016-2017	€ 3.688,23	OBBLIGAZIONE SORTA IN DATA SUCCESSIVA ALLA COMPETENZA OSL
532	MOLLICA CARMELO	PERFORMANCE ANNI 2015-2016-2017	€ 4.500,00	OBBLIGAZIONE SORTA IN DATA SUCCESSIVA ALLA COMPETENZA OSL
533	CALABRO' DANIELA	PERFORMANCE ANNI 2015-2016-2017	€ 3.688,23	OBBLIGAZIONE SORTA IN DATA SUCCESSIVA ALLA COMPETENZA OSL
534	POLLACI MARGHERITA	PERFORMANCE ANNI 2015-2016-2017	€ 3.688,23	OBBLIGAZIONE SORTA IN DATA SUCCESSIVA ALLA COMPETENZA OSL
535	FORMICA ANGELA	PERFORMANCE ANNI 2015-2016-2017	€ 3.688,23	OBBLIGAZIONE SORTA IN DATA SUCCESSIVA ALLA COMPETENZA OSL
536	CAPUANO ROSARIA	PERFORMANCE ANNI 2015-2016-2017	€ 3.688,23	OBBLIGAZIONE SORTA IN DATA SUCCESSIVA ALLA COMPETENZA OSL
537	CARAMAGNO ROSA	PERFORMANCE ANNI 2015-2016-2017	€ 3.688,23	OBBLIGAZIONE SORTA IN DATA SUCCESSIVA ALLA COMPETENZA OSL
538	ANNINO LOREDANA	PERFORMANCE ANNI 2015-2016-2017	NON QUANTIFICATO DAL CREDITORE	OBBLIGAZIONE SORTA IN DATA SUCCESSIVA ALLA COMPETENZA OSL
539	PUGLISI ROSALBA	PERFORMANCE ANNI 2015-2016-2017	NON QUANTIFICATO DAL CREDITORE	OBBLIGAZIONE SORTA IN DATA SUCCESSIVA ALLA COMPETENZA OSL
540	CUCUMETTO CONCETTA	PERFORMANCE ANNI 2015-2016-2017	NON QUANTIFICATO DAL CREDITORE	OBBLIGAZIONE SORTA IN DATA SUCCESSIVA ALLA COMPETENZA OSL
541	CULO' GIUSEPPA	PERFORMANCE ANNI 2015-2016-2017	€ 3.688,23	OBBLIGAZIONE SORTA IN DATA SUCCESSIVA ALLA COMPETENZA OSL
542	DI MARIA MARIA CATENA	PERFORMANCE ANNI 2015-2016-2017	€ 3.688,23	OBBLIGAZIONE SORTA IN DATA SUCCESSIVA ALLA COMPETENZA OSL
543	LOMBARDO GIOVANNI	PERFORMANCE ANNI 2015-2016-2017	€ 3.688,23	OBBLIGAZIONE SORTA IN DATA SUCCESSIVA ALLA COMPETENZA OSL
544	LOMBARDO MARIA	PERFORMANCE ANNI 2015-2016-2017	€ 3.688,23	OBBLIGAZIONE SORTA IN DATA SUCCESSIVA ALLA COMPETENZA OSL
545	SANFILIPPO GIUSEPPA	PERFORMANCE ANNI 2015-2016-2017	€ 3.688,23	OBBLIGAZIONE SORTA IN DATA SUCCESSIVA ALLA COMPETENZA OSL
546	BIANCA SEBASTIANO	PERFORMANCE ANNI 2015-2016-2017	€ 3.688,23	OBBLIGAZIONE SORTA IN DATA SUCCESSIVA ALLA COMPETENZA OSL
547	MIDOLO VINCENZA	PERFORMANCE ANNI 2015-2016-2017	NON QUANTIFICATO DAL CREDITORE	OBBLIGAZIONE SORTA IN DATA SUCCESSIVA ALLA COMPETENZA OSL
548	FALCO GIUSEPPINA	PERFORMANCE ANNI 2015-2016-2017	€ 3.688,23	OBBLIGAZIONE SORTA IN DATA SUCCESSIVA ALLA COMPETENZA OSL
549	MARCI' GRAZIELLA	PERFORMANCE ANNI 2015-2016-2017	NON QUANTIFICATO DAL CREDITORE	OBBLIGAZIONE SORTA IN DATA SUCCESSIVA ALLA COMPETENZA OSL
550	CARPINTERI DANIELA	PERFORMANCE ANNI 2015-2016-2017	€ 3.688,23	OBBLIGAZIONE SORTA IN DATA SUCCESSIVA ALLA COMPETENZA OSL
551	ARTALE VINCENZO	PERFORMANCE ANNI 2015-2016-2017	NON QUANTIFICATO DAL CREDITORE	OBBLIGAZIONE SORTA IN DATA SUCCESSIVA ALLA COMPETENZA OSL

-

NUMERO ORDINE	CREDITORE NOME O RAGIONE SOCIALE	OGGETTO DELLA SPESA	TOTALE DEL DEBITO	MOTIVAZIONE DELL'ESCLUSIONE (1)
552	VITALE GIOVANNA	PERFORMANCE ANNI 2015-2016-2017	NON QUANTIFICATO DAL CREDITORE	OBBLIGAZIONE SORTA IN DATA SUCCESSIVA ALLA COMPETENZA OSL
553	FONTANA ROSETTA	PERFORMANCE ANNI 2015-2016-2017	€ 3.688,23	OBBLIGAZIONE SORTA IN DATA SUCCESSIVA ALLA COMPETENZA OSL
554	IERNA ANTONINA	PERFORMANCE ANNI 2015-2016-2017	NON QUANTIFICATO DAL CREDITORE	OBBLIGAZIONE SORTA IN DATA SUCCESSIVA ALLA COMPETENZA OSL
555	GRECO PASQUALINO	PERFORMANCE ANNI 2015-2016-2017	€ 3.688,23	OBBLIGAZIONE SORTA IN DATA SUCCESSIVA ALLA COMPETENZA OSL
556	STORACI SEBASTIANO	PERFORMANCE ANNI 2015-2016-2017	€ 3.688,23	OBBLIGAZIONE SORTA IN DATA SUCCESSIVA ALLA COMPETENZA OSL
557	DI PASQUALE ELISA	PERFORMANCE ANNI 2015-2016-2017	€ 3.688,23	OBBLIGAZIONE SORTA IN DATA SUCCESSIVA ALLA COMPETENZA OSL
558	LATINA PINELLA	PERFORMANCE ANNI 2015-2016-2017	NON QUANTIFICATO DAL CREDITORE	OBBLIGAZIONE SORTA IN DATA SUCCESSIVA ALLA COMPETENZA OSL
559	ESPOSITO LOREDANA	PERFORMANCE ANNI 2015-2016-2017	NON QUANTIFICATO DAL CREDITORE	OBBLIGAZIONE SORTA IN DATA SUCCESSIVA ALLA COMPETENZA OSL
560	BREX CARMELA	PERFORMANCE ANNI 2015-2016-2017	€ 3.688,23	OBBLIGAZIONE SORTA IN DATA SUCCESSIVA ALLA COMPETENZA OSL
561	MORELLO GAETANO	PERFORMANCE ANNI 2015-2016-2017	NON QUANTIFICATO DAL CREDITORE	OBBLIGAZIONE SORTA IN DATA SUCCESSIVA ALLA COMPETENZA OSL
562	MEZIO MARIO	PERFORMANCE ANNI 2015-2016-2017	NON QUANTIFICATO DAL CREDITORE	OBBLIGAZIONE SORTA IN DATA SUCCESSIVA ALLA COMPETENZA OSL
563	FONTE PAOLO	PERFORMANCE ANNI 2015-2016-2017	NON QUANTIFICATO DAL CREDITORE	OBBLIGAZIONE SORTA IN DATA SUCCESSIVA ALLA COMPETENZA OSL
564	MUSSO FRANCESCO	PERFORMANCE ANNI 2015-2016-2017	€ 3.688,23	OBBLIGAZIONE SORTA IN DATA SUCCESSIVA ALLA COMPETENZA OSL
565	TORTURA GIOVANNA	PERFORMANCE ANNI 2015-2016-2017	NON QUANTIFICATO DAL CREDITORE	OBBLIGAZIONE SORTA IN DATA SUCCESSIVA ALLA COMPETENZA OSL
566	TIRALONGO PAOLO	PERFORMANCE ANNI 2015-2016-2017	NON QUANTIFICATO DAL CREDITORE	OBBLIGAZIONE SORTA IN DATA SUCCESSIVA ALLA COMPETENZA OSL
567	TARANTELLO ROMINA	PERFORMANCE ANNI 2015-2016-2017	€ 3.688,23	OBBLIGAZIONE SORTA IN DATA SUCCESSIVA ALLA COMPETENZA OSL
568	TAGLIATA GIUSEPPINA	PERFORMANCE ANNI 2015-2016-2017	€ 3.688,23	OBBLIGAZIONE SORTA IN DATA SUCCESSIVA ALLA COMPETENZA OSL
569	DI PASQUALE EMANUELA	PERFORMANCE ANNI 2015-2016-2017	NON QUANTIFICATO DAL CREDITORE	OBBLIGAZIONE SORTA IN DATA SUCCESSIVA ALLA COMPETENZA OSL
570	MODICANO ANTONELLO	PERFORMANCE ANNI 2015-2016-2017	NON QUANTIFICATO DAL CREDITORE	OBBLIGAZIONE SORTA IN DATA SUCCESSIVA ALLA COMPETENZA OSL
571	RIZZOTTO GIOVANNI	PERFORMANCE ANNI 2015-2016-2017	NON QUANTIFICATO DAL CREDITORE	OBBLIGAZIONE SORTA IN DATA SUCCESSIVA ALLA COMPETENZA OSL
572	SAMBITO ANTONIO	PERFORMANCE ANNI 2015-2016-2017	NON QUANTIFICATO DAL CREDITORE	OBBLIGAZIONE SORTA IN DATA SUCCESSIVA ALLA COMPETENZA OSL

-

NUMERO ORDINE	CREDITORE NOME O RAGIONE SOCIALE	OGGETTO DELLA SPESA	TOTALE DEL DEBITO	MOTIVAZIONE DELL'ESCLUSIONE (1)
573	FRATANTONIO MARIA GRAZIA	PERFORMANCE ANNI 2015-2016-2017	€ 3.688,23	OBBLIGAZIONE SORTA IN DATA SUCCESSIVA ALLA COMPETENZA OSL
574	MOTTA ELEONORA	PERFORMANCE ANNI 2015-2016-2017	NON QUANTIFICATO DAL CREDITORE	OBBLIGAZIONE SORTA IN DATA SUCCESSIVA ALLA COMPETENZA OSL
575	RUSSO ROSALINDA	PERFORMANCE ANNI 2015-2016-2017	NON QUANTIFICATO DAL CREDITORE	OBBLIGAZIONE SORTA IN DATA SUCCESSIVA ALLA COMPETENZA OSL
576	ITALIA MARIA	PERFORMANCE ANNI 2015-2016-2017	NON QUANTIFICATO DAL CREDITORE	OBBLIGAZIONE SORTA IN DATA SUCCESSIVA ALLA COMPETENZA OSL
577	FERLA LARA	PERFORMANCE ANNI 2015-2016-2017	NON QUANTIFICATO DAL CREDITORE	OBBLIGAZIONE SORTA IN DATA SUCCESSIVA ALLA COMPETENZA OSL
578	SIGNINI FRANCESCO	BUONI PASTO	€ 224,00	CREDITO NON DI COMPETENZA O.S.L.
579	ESPOSITO ORNELLA	BUONI PASTO	NON QUANTIFICATO DAL CREDITORE	CREDITO NON DI COMPETENZA O.S.L.
580	SOZZI MARCO	BUONI PASTO	NON QUANTIFICATO DAL CREDITORE	CREDITO NON DI COMPETENZA O.S.L.
581	MORANA ANGELA	PERFORMANCE ANNI 2015-2016-2017	€ 3.688,23	OBBLIGAZIONE SORTA IN DATA SUCCESSIVA ALLA COMPETENZA OSL
582	BARTOLI CLAUDIO	PERFORMANCE ANNI 2015-2016-2017	NON QUANTIFICATO DAL CREDITORE	OBBLIGAZIONE SORTA IN DATA SUCCESSIVA ALLA COMPETENZA OSL
583	BIANCA SEBASTIANO	PERFORMANCE ANNI 2015-2016-2017	NON QUANTIFICATO DAL CREDITORE	OBBLIGAZIONE SORTA IN DATA SUCCESSIVA ALLA COMPETENZA OSL
584	DI MARI GIUSEPPE	PERFORMANCE ANNI 2015-2016-2017	NON QUANTIFICATO DAL CREDITORE	OBBLIGAZIONE SORTA IN DATA SUCCESSIVA ALLA COMPETENZA OSL
585	EMANUELE CARMELA	PERFORMANCE ANNI 2015-2016-2017	NON QUANTIFICATO DAL CREDITORE	OBBLIGAZIONE SORTA IN DATA SUCCESSIVA ALLA COMPETENZA OSL
586	FUCCIO SEBASTIANA	PERFORMANCE ANNI 2015-2016-2017	€ 3.688,23	OBBLIGAZIONE SORTA IN DATA SUCCESSIVA ALLA COMPETENZA OSL
587	GUGLIELMINO GIOVANNA	PERFORMANCE ANNI 2015-2016-2017	NON QUANTIFICATO DAL CREDITORE	OBBLIGAZIONE SORTA IN DATA SUCCESSIVA ALLA COMPETENZA OSL
588	SCERRATINO TIZIANA	PERFORMANCE ANNI 2015-2016-2017	NON QUANTIFICATO DAL CREDITORE	OBBLIGAZIONE SORTA IN DATA SUCCESSIVA ALLA COMPETENZA OSL
589	BASILE CORRADA	PERFORMANCE ANNI 2015-2016-2017	NON QUANTIFICATO DAL CREDITORE	OBBLIGAZIONE SORTA IN DATA SUCCESSIVA ALLA COMPETENZA OSL
590	BRAVATO ANTONIO	PERFORMANCE ANNI 2015-2016-2017	NON QUANTIFICATO DAL CREDITORE	OBBLIGAZIONE SORTA IN DATA SUCCESSIVA ALLA COMPETENZA OSL
591	BURGIO MARISA	PERFORMANCE ANNI 2015-2016-2017/BUONI PASTO	NON QUANTIFICATO DAL CREDITORE	OBBLIGAZIONE SORTA IN DATA SUCCESSIVA ALLA COMPETENZA OSL/CREDITO NON DI COMPETENZA O.S.L.
592	CALABRO' SEBASTIANO	PERFORMANCE ANNI 2015-2016-2017	€ 3.688,23	OBBLIGAZIONE SORTA IN DATA SUCCESSIVA ALLA COMPETENZA OSL
593	CASSARINO ANTONIA	PERFORMANCE ANNI 2015-2016-2017	NON QUANTIFICATO DAL CREDITORE	OBBLIGAZIONE SORTA IN DATA SUCCESSIVA ALLA COMPETENZA OSL

-

NUMERO ORDINE	CREDITORE NOME O RAGIONE SOCIALE	OGGETTO DELLA SPESA	TOTALE DEL DEBITO	MOTIVAZIONE DELL'ESCLUSIONE (1)
594	CAIA ROSETTA	PERFORMANCE ANNI 2015-2016-2017	€ 3.688,23	OBBLIGAZIONE SORTA IN DATA SUCCESSIVA ALLA COMPETENZA OSL
595	ROSSITTO MARIARITA	PERFORMANCE ANNI 2015-2016-2017	NON QUANTIFICATO DAL CREDITORE	OBBLIGAZIONE SORTA IN DATA SUCCESSIVA ALLA COMPETENZA OSL
596	CIRNIGLIARO CLAUDIO	PERFORMANCE ANNI 2015-2016-2017	€ 3.688,23	OBBLIGAZIONE SORTA IN DATA SUCCESSIVA ALLA COMPETENZA OSL
597	COTRONEO ALBERTO	PERFORMANCE ANNI 2015-2016-2017	NON QUANTIFICATO DAL CREDITORE	OBBLIGAZIONE SORTA IN DATA SUCCESSIVA ALLA COMPETENZA OSL
598	FAILLA LUCREZIA	PERFORMANCE ANNI 2015-2016-2017	NON QUANTIFICATO DAL CREDITORE	OBBLIGAZIONE SORTA IN DATA SUCCESSIVA ALLA COMPETENZA OSL
599	FANCIULLO CARMELO	PERFORMANCE ANNI 2015-2016-2017	NON QUANTIFICATO DAL CREDITORE	OBBLIGAZIONE SORTA IN DATA SUCCESSIVA ALLA COMPETENZA OSL
600	FARINA SANTO	PERFORMANCE ANNI 2015-2016-2017	NON QUANTIFICATO DAL CREDITORE	OBBLIGAZIONE SORTA IN DATA SUCCESSIVA ALLA COMPETENZA OSL
601	GENTILE MARIELLA	PERFORMANCE ANNI 2015-2016-2017	€ 3.688,23	OBBLIGAZIONE SORTA IN DATA SUCCESSIVA ALLA COMPETENZA OSL
602	GIANNINOTO MARIA	PERFORMANCE ANNI 2015-2016-2017	€ 3.688,23	OBBLIGAZIONE SORTA IN DATA SUCCESSIVA ALLA COMPETENZA OSL
603	MANFREDI MARIA MADDALENA	PERFORMANCE ANNI 2015-2016-2017	NON QUANTIFICATO DAL CREDITORE	OBBLIGAZIONE SORTA IN DATA SUCCESSIVA ALLA COMPETENZA OSL
604	MESSINA VINCENZA	PERFORMANCE ANNI 2015-2016-2017	NON QUANTIFICATO DAL CREDITORE	OBBLIGAZIONE SORTA IN DATA SUCCESSIVA ALLA COMPETENZA OSL
605	MIANO ANNA	PERFORMANCE ANNI 2015-2016-2017	€ 3.688,23	OBBLIGAZIONE SORTA IN DATA SUCCESSIVA ALLA COMPETENZA OSL
606	MURABITO SALVATORE	PERFORMANCE ANNI 2015-2016-2017	NON QUANTIFICATO DAL CREDITORE	OBBLIGAZIONE SORTA IN DATA SUCCESSIVA ALLA COMPETENZA OSL
607	ONORIFICO GIUSEPPE	PERFORMANCE ANNI 2015-2016-2017	NON QUANTIFICATO DAL CREDITORE	OBBLIGAZIONE SORTA IN DATA SUCCESSIVA ALLA COMPETENZA OSL
608	SESSA MARIA TERESA	PERFORMANCE ANNI 2015-2016-2017	NON QUANTIFICATO DAL CREDITORE	OBBLIGAZIONE SORTA IN DATA SUCCESSIVA ALLA COMPETENZA OSL
609	TROVATO SALVATORE	PERFORMANCE ANNI 2015-2016-2017/BUONI PASTO	NON QUANTIFICATO DAL CREDITORE	OBBLIGAZIONE SORTA IN DATA SUCCESSIVA ALLA COMPETENZA OSL/CREDITO NON DI COMPETENZA O.S.L.
610	VENEZIANO ELINA	PERFORMANCE ANNI 2015-2016-2017	NON QUANTIFICATO DAL CREDITORE	OBBLIGAZIONE SORTA IN DATA SUCCESSIVA ALLA COMPETENZA OSL
611	BORDONARO GIUSEPPE	PERFORMANCE ANNI 2015-2016-2017	NON QUANTIFICATO DAL CREDITORE	OBBLIGAZIONE SORTA IN DATA SUCCESSIVA ALLA COMPETENZA OSL
612	ANNINO MASSIMO	PERFORMANCE ANNI 2015-2016-2017	€ 3.688,23	OBBLIGAZIONE SORTA IN DATA SUCCESSIVA ALLA COMPETENZA OSL
613	SANTOSPIRITO STEFANIA	PERFORMANCE ANNI 2015-2016-2017	€ 3.688,23	OBBLIGAZIONE SORTA IN DATA SUCCESSIVA ALLA COMPETENZA OSL

-

NUMERO ORDINE	CREDITORE NOME O RAGIONE SOCIALE	OGGETTO DELLA SPESA	TOTALE DEL DEBITO	MOTIVAZIONE DELL'ESCLUSIONE (1)
614	FERLA LARA	PERFORMANCE ANNI 2015-2016-2017	NON QUANTIFICATO DAL CREDITORE	OBBLIGAZIONE SORTA IN DATA SUCCESSIVA ALLA COMPETENZA OSL
615	SACCUZZO VINCENZA	PERFORMANCE ANNI 2015-2016-2017	€ 3.688,23	OBBLIGAZIONE SORTA IN DATA SUCCESSIVA ALLA COMPETENZA OSL
616	FESTA MARIA	PERFORMANCE ANNI 2015-2016-2017	€ 3.688,23	OBBLIGAZIONE SORTA IN DATA SUCCESSIVA ALLA COMPETENZA OSL
617	BONOMO LUCIANA	PERFORMANCE ANNI 2015-2016-2017	€ 3.688,23	OBBLIGAZIONE SORTA IN DATA SUCCESSIVA ALLA COMPETENZA OSL
618	LA FERLA ROSANNA	PERFORMANCE ANNI 2015-2016-2017	€ 3.688,23	OBBLIGAZIONE SORTA IN DATA SUCCESSIVA ALLA COMPETENZA OSL
619	FERRARA SANTO	PERFORMANCE ANNI 2015-2016-2017	€ 3.688,23	OBBLIGAZIONE SORTA IN DATA SUCCESSIVA ALLA COMPETENZA OSL
620	GENTILE LAURA	PERFORMANCE ANNI 2015-2016-2017	NON QUANTIFICATO DAL CREDITORE	OBBLIGAZIONE SORTA IN DATA SUCCESSIVA ALLA COMPETENZA OSL
621	BONASERA DONATELLA	PERFORMANCE ANNI 2015-2016-2017	NON QUANTIFICATO DAL CREDITORE	OBBLIGAZIONE SORTA IN DATA SUCCESSIVA ALLA COMPETENZA OSL
622	FRANSONI FRANCESCO	PERFORMANCE ANNI 2015-2016-2017	NON QUANTIFICATO DAL CREDITORE	OBBLIGAZIONE SORTA IN DATA SUCCESSIVA ALLA COMPETENZA OSL
623	SCIBILIA VINCENZINA	PERFORMANCE ANNI 2015-2016-2017	NON QUANTIFICATO DAL CREDITORE	OBBLIGAZIONE SORTA IN DATA SUCCESSIVA ALLA COMPETENZA OSL
624	COLETTA GIUSEPPINA	PERFORMANCE ANNI 2015-2016-2017	NON QUANTIFICATO DAL CREDITORE	OBBLIGAZIONE SORTA IN DATA SUCCESSIVA ALLA COMPETENZA OSL
625	CASALINO ROSARIO	PERFORMANCE ANNI 2015-2016-2017	€ 3.688,23	OBBLIGAZIONE SORTA IN DATA SUCCESSIVA ALLA COMPETENZA OSL
626	MONTEROSSO GAETANO	PERFORMANCE ANNI 2015-2016-2017	NON QUANTIFICATO DAL CREDITORE	OBBLIGAZIONE SORTA IN DATA SUCCESSIVA ALLA COMPETENZA OSL
627	BRUNO CETTINA	PERFORMANCE ANNI 2015-2016-2017	NON QUANTIFICATO DAL CREDITORE	OBBLIGAZIONE SORTA IN DATA SUCCESSIVA ALLA COMPETENZA OSL
628	SARACENO ERMELINDA	PERFORMANCE ANNI 2015-2016-2017	€ 3.688,23	OBBLIGAZIONE SORTA IN DATA SUCCESSIVA ALLA COMPETENZA OSL
629	VALENTI LUCA	PERFORMANCE ANNI 2015-2016-2017	€ 3.688,23	OBBLIGAZIONE SORTA IN DATA SUCCESSIVA ALLA COMPETENZA OSL
630	POLITI MARCO	PERFORMANCE ANNI 2015-2016-2017	NON QUANTIFICATO DAL CREDITORE	OBBLIGAZIONE SORTA IN DATA SUCCESSIVA ALLA COMPETENZA OSL
631	LOMBARDO ANTONELLA	PERFORMANCE ANNI 2015-2016-2017	NON QUANTIFICATO DAL CREDITORE	OBBLIGAZIONE SORTA IN DATA SUCCESSIVA ALLA COMPETENZA OSL
632	ALOI CONCETTO	PERFORMANCE ANNI 2015-2016-2017	€ 3.688,23	OBBLIGAZIONE SORTA IN DATA SUCCESSIVA ALLA COMPETENZA OSL
633	SCAMPORLINO SEBASTIANO	PERFORMANCE ANNI 2015-2016-2017	NON QUANTIFICATO DAL CREDITORE	OBBLIGAZIONE SORTA IN DATA SUCCESSIVA ALLA COMPETENZA OSL
634	BITTOLO GIROLAMO	PERFORMANCE ANNI 2015-2016-2017	NON QUANTIFICATO DAL CREDITORE	OBBLIGAZIONE SORTA IN DATA SUCCESSIVA ALLA COMPETENZA OSL

-

NUMERO ORDINE	CREDITORE NOME O RAGIONE SOCIALE	OGGETTO DELLA SPESA	TOTALE DEL DEBITO	MOTIVAZIONE DELL'ESCLUSIONE (1)
635	GUZZARDI GRAZIELLA	PERFORMANCE ANNI 2015-2016-2017	€ 3.705,00	OBBLIGAZIONE SORTA IN DATA SUCCESSIVA ALLA COMPETENZA OSL
636	CANZONIERI ANGELICA	PERFORMANCE ANNI 2015-2016-2017	€ 3.688,23	OBBLIGAZIONE SORTA IN DATA SUCCESSIVA ALLA COMPETENZA OSL
637	LOPIZZO VITTORIA	PERFORMANCE ANNI 2015-2016-2017	€ 3.688,23	OBBLIGAZIONE SORTA IN DATA SUCCESSIVA ALLA COMPETENZA OSL
638	SANTORO GIOVANNA	PERFORMANCE ANNI 2015-2016-2017	€ 3.700,00	OBBLIGAZIONE SORTA IN DATA SUCCESSIVA ALLA COMPETENZA OSL
639	CAPPUCCIO CONCETTA	PERFORMANCE ANNI 2015-2016-2017	€ 3.688,23	OBBLIGAZIONE SORTA IN DATA SUCCESSIVA ALLA COMPETENZA OSL
640	PEREZ GIUSEPPE	PERFORMANCE ANNI 2015-2016-2017	NON QUANTIFICATO DAL CREDITORE	OBBLIGAZIONE SORTA IN DATA SUCCESSIVA ALLA COMPETENZA OSL
641	FIORDALISO CARMELO	PERFORMANCE ANNI 2015-2016-2017	NON QUANTIFICATO DAL CREDITORE	OBBLIGAZIONE SORTA IN DATA SUCCESSIVA ALLA COMPETENZA OSL
642	DELL'ALBANI MARIA ASSUNTA	PERFORMANCE ANNI 2015-2016-2017	NON QUANTIFICATO DAL CREDITORE	OBBLIGAZIONE SORTA IN DATA SUCCESSIVA ALLA COMPETENZA OSL
643	MILAZZO SALVATORE	PERFORMANCE ANNI 2015-2016-2017	NON QUANTIFICATO DAL CREDITORE	OBBLIGAZIONE SORTA IN DATA SUCCESSIVA ALLA COMPETENZA OSL
644	NASTASI SALVATORE	PERFORMANCE ANNI 2015-2016-2017	NON QUANTIFICATO DAL CREDITORE	OBBLIGAZIONE SORTA IN DATA SUCCESSIVA ALLA COMPETENZA OSL
645	CARUSO SALVATORE	PERFORMANCE ANNI 2015-2016-2017/BUONI PASTO	NON QUANTIFICATO DAL CREDITORE	OBBLIGAZIONE SORTA IN DATA SUCCESSIVA ALLA COMPETENZA OSL/CREDITO NON DI COMPETENZA O.S.L.
646	MACCA SEBASTIANO	PERFORMANCE ANNI 2015-2016-2017	NON QUANTIFICATO DAL CREDITORE	OBBLIGAZIONE SORTA IN DATA SUCCESSIVA ALLA COMPETENZA OSL
647	MILAZZO ANGELA	PERFORMANCE ANNI 2015-2016-2017	NON QUANTIFICATO DAL CREDITORE	OBBLIGAZIONE SORTA IN DATA SUCCESSIVA ALLA COMPETENZA OSL
648	CAMPISI CARMELA	PERFORMANCE ANNI 2015-2016-2017	€ 3.688,23	OBBLIGAZIONE SORTA IN DATA SUCCESSIVA ALLA COMPETENZA OSL
649	AMATO GIUSEPPINA	PERFORMANCE ANNI 2015-2016-2017	NON QUANTIFICATO DAL CREDITORE	OBBLIGAZIONE SORTA IN DATA SUCCESSIVA ALLA COMPETENZA OSL
650	VARRASI SANTI	PERFORMANCE ANNI 2015-2016-2017	NON QUANTIFICATO DAL CREDITORE	OBBLIGAZIONE SORTA IN DATA SUCCESSIVA ALLA COMPETENZA OSL
651	MICELI EMANUELE	PERFORMANCE ANNI 2015-2016-2017/BUONI PASTO	€ 3.688,23	OBBLIGAZIONE SORTA IN DATA SUCCESSIVA ALLA COMPETENZA OSL/CREDITO NON DI COMPETENZA O.S.L.
652	SIRACUSA ANTONIO	PERFORMANCE ANNI 2015-2016-2017	NON QUANTIFICATO DAL CREDITORE	OBBLIGAZIONE SORTA IN DATA SUCCESSIVA ALLA COMPETENZA OSL
653	TIVISINI GIUSEPPE	PERFORMANCE ANNI 2015-2016-2017	NON QUANTIFICATO DAL CREDITORE	OBBLIGAZIONE SORTA IN DATA SUCCESSIVA ALLA COMPETENZA OSL
654	ZOCCO MANUELA GIUSEPPINA	PERFORMANCE ANNI 2015-2016-2017	€ 3.688,23	OBBLIGAZIONE SORTA IN DATA SUCCESSIVA ALLA COMPETENZA OSL

-

NUMERO ORDINE	CREDITORE NOME O RAGIONE SOCIALE	OGGETTO DELLA SPESA	TOTALE DEL DEBITO	MOTIVAZIONE DELL'ESCLUSIONE (1)
655	CARPINO PAOLO	PERFORMANCE ANNI 2015-2016-2017	€ 3.688,23	OBBLIGAZIONE SORTA IN DATA SUCCESSIVA ALLA COMPETENZA OSL
656	SIRINGO CARMELA	PERFORMANCE ANNI 2015-2016-2017	€ 3.688,23	OBBLIGAZIONE SORTA IN DATA SUCCESSIVA ALLA COMPETENZA OSL
657	INDOMENICO ANTONELLA	PERFORMANCE ANNI 2015-2016-2017	NON QUANTIFICATO DAL CREDITORE	OBBLIGAZIONE SORTA IN DATA SUCCESSIVA ALLA COMPETENZA OSL
658	MILANO CATERINA	PERFORMANCE ANNI 2015-2016-2017	NON QUANTIFICATO DAL CREDITORE	OBBLIGAZIONE SORTA IN DATA SUCCESSIVA ALLA COMPETENZA OSL
659	SANZIO PAOLINA	PERFORMANCE ANNI 2015-2016-2017	€ 3.688,23	OBBLIGAZIONE SORTA IN DATA SUCCESSIVA ALLA COMPETENZA OSL
660	DI BLASI ROSALBA	PERFORMANCE ANNI 2015-2016-2017	NON QUANTIFICATO DAL CREDITORE	OBBLIGAZIONE SORTA IN DATA SUCCESSIVA ALLA COMPETENZA OSL
661	DI RAIMONDO ANGELO	PERFORMANCE ANNI 2015-2016-2017	€ 3.688,23	OBBLIGAZIONE SORTA IN DATA SUCCESSIVA ALLA COMPETENZA OSL
662	SICUSO MARIA	PERFORMANCE ANNI 2015-2016-2017	NON QUANTIFICATO DAL CREDITORE	OBBLIGAZIONE SORTA IN DATA SUCCESSIVA ALLA COMPETENZA OSL
663	FORTE CRISTINA	PERFORMANCE ANNI 2015-2016-2017	€ 3.688,23	OBBLIGAZIONE SORTA IN DATA SUCCESSIVA ALLA COMPETENZA OSL
664	TANASI CORRADA	PERFORMANCE ANNI 2015-2016-2017	€ 3.688,23	OBBLIGAZIONE SORTA IN DATA SUCCESSIVA ALLA COMPETENZA OSL
665	CANIGLIA MARIA SEBASTIANA	PERFORMANCE ANNI 2015-2016-2017	€ 3.688,23	OBBLIGAZIONE SORTA IN DATA SUCCESSIVA ALLA COMPETENZA OSL
666	ROSSITTO ANGELA	PERFORMANCE ANNI 2015-2016-2017	NON QUANTIFICATO DAL CREDITORE	OBBLIGAZIONE SORTA IN DATA SUCCESSIVA ALLA COMPETENZA OSL
667	RANDAZZO PINUCCIA CLARA	PERFORMANCE ANNI 2015-2016-2017	€ 3.688,23	OBBLIGAZIONE SORTA IN DATA SUCCESSIVA ALLA COMPETENZA OSL
668	GAROFANI ROSARIA	PERFORMANCE ANNI 2015-2016-2017	NON QUANTIFICATO DAL CREDITORE	OBBLIGAZIONE SORTA IN DATA SUCCESSIVA ALLA COMPETENZA OSL
669	RIZZA GIUSEPPINA	PERFORMANCE ANNI 2015-2016-2017	NON QUANTIFICATO DAL CREDITORE	OBBLIGAZIONE SORTA IN DATA SUCCESSIVA ALLA COMPETENZA OSL
670	RESTUCCIA FABIO	PERFORMANCE ANNI 2015-2016-2017	NON QUANTIFICATO DAL CREDITORE	OBBLIGAZIONE SORTA IN DATA SUCCESSIVA ALLA COMPETENZA OSL
671	BONAFEDE RITA	PERFORMANCE ANNI 2015-2016-2017	€ 3.688,23	OBBLIGAZIONE SORTA IN DATA SUCCESSIVA ALLA COMPETENZA OSL
672	DE LUCA GIUSEPPA	PERFORMANCE ANNI 2015-2016-2017	€ 3.688,23	OBBLIGAZIONE SORTA IN DATA SUCCESSIVA ALLA COMPETENZA OSL
673	ADORNO ALESSANDRO	PERFORMANCE ANNI 2015-2016-2017	€ 3.688,23	OBBLIGAZIONE SORTA IN DATA SUCCESSIVA ALLA COMPETENZA OSL
674	LEONE EUGENIO PAOLO	PERFORMANCE ANNI 2015-2016-2017	€ 3.688,23	OBBLIGAZIONE SORTA IN DATA SUCCESSIVA ALLA COMPETENZA OSL
675	DI BENEDETTO LUCIA	PERFORMANCE ANNI 2015-2016-2017	NON QUANTIFICATO DAL CREDITORE	OBBLIGAZIONE SORTA IN DATA SUCCESSIVA ALLA COMPETENZA OSL

-

NUMERO ORDINE	CREDITORE NOME O RAGIONE SOCIALE	OGGETTO DELLA SPESA	TOTALE DEL DEBITO	MOTIVAZIONE DELL'ESCLUSIONE (1)
676	PROIETTO SEBASTIANA	PERFORMANCE ANNI 2015-2016-2017	€ 3.688,23	OBBLIGAZIONE SORTA IN DATA SUCCESSIVA ALLA COMPETENZA OSL
677	STRAZZULLA GIUSEPPINA	PERFORMANCE ANNI 2015-2016-2017	NON QUANTIFICATO DAL CREDITORE	OBBLIGAZIONE SORTA IN DATA SUCCESSIVA ALLA COMPETENZA OSL
678	FAZZINO MARIA	PERFORMANCE ANNI 2015-2016-2017	NON QUANTIFICATO DAL CREDITORE	OBBLIGAZIONE SORTA IN DATA SUCCESSIVA ALLA COMPETENZA OSL
679	MANGANO SOFIA	PERFORMANCE ANNI 2015-2016-2017	€ 3.688,23	OBBLIGAZIONE SORTA IN DATA SUCCESSIVA ALLA COMPETENZA OSL
680	DI STEFANO MARIA TERESA	PERFORMANCE ANNI 2015-2016-2017	€ 3.688,23	OBBLIGAZIONE SORTA IN DATA SUCCESSIVA ALLA COMPETENZA OSL
681	ZAFARANA MILENA	PERFORMANCE ANNI 2015-2016-2017	NON QUANTIFICATO DAL CREDITORE	OBBLIGAZIONE SORTA IN DATA SUCCESSIVA ALLA COMPETENZA OSL
682	MANGANO SOFIA	BUONI PASTO	NON QUANTIFICATO DAL CREDITORE	CREDITO NON DI COMPETENZA O.S.L.
683	MONELLO ANTONELLA	PERFORMANCE ANNI 2015-2016-2017	NON QUANTIFICATO DAL CREDITORE	OBBLIGAZIONE SORTA IN DATA SUCCESSIVA ALLA COMPETENZA OSL
684	COPPA DOMENICA	PERFORMANCE ANNI 2015-2016-2017	NON QUANTIFICATO DAL CREDITORE	OBBLIGAZIONE SORTA IN DATA SUCCESSIVA ALLA COMPETENZA OSL
685	OLIVA ELISABETTA	PERFORMANCE ANNI 2015-2016-2017	NON QUANTIFICATO DAL CREDITORE	OBBLIGAZIONE SORTA IN DATA SUCCESSIVA ALLA COMPETENZA OSL
686	IMBESI ANGELICA	PERFORMANCE ANNI 2015-2016-2017	NON QUANTIFICATO DAL CREDITORE	OBBLIGAZIONE SORTA IN DATA SUCCESSIVA ALLA COMPETENZA OSL
687	RIZZO ENRICA	PERFORMANCE ANNI 2015-2016-2017	€ 3.688,23	OBBLIGAZIONE SORTA IN DATA SUCCESSIVA ALLA COMPETENZA OSL
688	CASTELLI GIUSEPPE	PERFORMANCE ANNI 2015-2016-2017	€ 3.688,23	OBBLIGAZIONE SORTA IN DATA SUCCESSIVA ALLA COMPETENZA OSL
689	SCARFI' GIUSEPPE	PERFORMANCE ANNI 2015-2016-2017	€ 3.688,23	OBBLIGAZIONE SORTA IN DATA SUCCESSIVA ALLA COMPETENZA OSL
690	INCATASCIATO CARMELO	PERFORMANCE ANNI 2015-2016-2017	€ 3.688,23	OBBLIGAZIONE SORTA IN DATA SUCCESSIVA ALLA COMPETENZA OSL
691	RAFFA PAOLO	PERFORMANCE ANNI 2015-2016-2017	€ 3.688,23	OBBLIGAZIONE SORTA IN DATA SUCCESSIVA ALLA COMPETENZA OSL
692	CORRADINO CLAUDIO	PERFORMANCE ANNI 2015-2016-2017	€ 3.688,23	OBBLIGAZIONE SORTA IN DATA SUCCESSIVA ALLA COMPETENZA OSL
693	CALDERONE SALVINA	PERFORMANCE ANNI 2015-2016-2017	€ 3.688,23	OBBLIGAZIONE SORTA IN DATA SUCCESSIVA ALLA COMPETENZA OSL
694	ROMANO NUNZIATINA	PERFORMANCE ANNI 2015-2016-2017	€ 3.688,23	OBBLIGAZIONE SORTA IN DATA SUCCESSIVA ALLA COMPETENZA OSL
695	GIGLIUTO NELLA	PERFORMANCE ANNI 2015-2016-2017	€ 3.688,23	OBBLIGAZIONE SORTA IN DATA SUCCESSIVA ALLA COMPETENZA OSL
696	LATINA SALVATORE	PERFORMANCE ANNI 2015-2016-2017	€ 3.688,23	OBBLIGAZIONE SORTA IN DATA SUCCESSIVA ALLA COMPETENZA OSL

-

NUMERO ORDINE	CREDITORE NOME O RAGIONE SOCIALE	OGGETTO DELLA SPESA	TOTALE DEL DEBITO	MOTIVAZIONE DELL'ESCLUSIONE (1)
697	LOMBARDO CARMELO	PERFORMANCE ANNI 2015-2016-2017	€ 3.688,23	OBBLIGAZIONE SORTA IN DATA SUCCESSIVA ALLA COMPETENZA OSL
698	FALLICO LUIGI	PERFORMANCE ANNI 2015-2016-2017	€ 3.688,23	OBBLIGAZIONE SORTA IN DATA SUCCESSIVA ALLA COMPETENZA OSL
699	RUSSO FRANCESCO	PERFORMANCE ANNI 2015-2016-2017	€ 3.688,23	OBBLIGAZIONE SORTA IN DATA SUCCESSIVA ALLA COMPETENZA OSL
700	FALCO CORRADO	PERFORMANCE ANNI 2015-2016-2017	€ 3.688,23	OBBLIGAZIONE SORTA IN DATA SUCCESSIVA ALLA COMPETENZA OSL
701	OLIVA ADELINA	PERFORMANCE ANNI 2015-2016-2017	€ 3.688,23	OBBLIGAZIONE SORTA IN DATA SUCCESSIVA ALLA COMPETENZA OSL
702	CALVO ANTONINO	PERFORMANCE ANNI 2015-2016-2017	€ 3.688,23	OBBLIGAZIONE SORTA IN DATA SUCCESSIVA ALLA COMPETENZA OSL
703	RIOLO CARMEN	PERFORMANCE ANNI 2015-2016-2017	€ 3.688,23	OBBLIGAZIONE SORTA IN DATA SUCCESSIVA ALLA COMPETENZA OSL
704	CARPINTERI ANGELO	PERFORMANCE ANNI 2015-2016-2017	€ 3.688,23	OBBLIGAZIONE SORTA IN DATA SUCCESSIVA ALLA COMPETENZA OSL
705	NITTO FRANCESCO	PERFORMANCE ANNI 2015-2016-2017	€ 3.688,23	OBBLIGAZIONE SORTA IN DATA SUCCESSIVA ALLA COMPETENZA OSL
706	COCO GIUSEPPE	PERFORMANCE ANNI 2015-2016-2017	NON QUANTIFICATO DAL CREDITORE	OBBLIGAZIONE SORTA IN DATA SUCCESSIVA ALLA COMPETENZA OSL
707	SANTANGELO PASQUALE	PERFORMANCE ANNI 2015-2016-2017	€ 3.688,23	OBBLIGAZIONE SORTA IN DATA SUCCESSIVA ALLA COMPETENZA OSL
708	DI PIETRO SEBASTIANO	PERFORMANCE ANNI 2015-2016-2017	€ 3.688,23	OBBLIGAZIONE SORTA IN DATA SUCCESSIVA ALLA COMPETENZA OSL
709	LICITRA MAURIZIO	PERFORMANCE ANNI 2015-2016-2017	€ 3.688,23	OBBLIGAZIONE SORTA IN DATA SUCCESSIVA ALLA COMPETENZA OSL
710	GULA GIUSEPPE	PERFORMANCE ANNI 2015-2016-2017	€ 3.688,23	OBBLIGAZIONE SORTA IN DATA SUCCESSIVA ALLA COMPETENZA OSL
711	CASSISA FRANCESCO	PERFORMANCE ANNI 2015-2016-2017	€ 3.688,23	OBBLIGAZIONE SORTA IN DATA SUCCESSIVA ALLA COMPETENZA OSL
712	PUGLISI DAVIDE	PERFORMANCE ANNI 2015-2016-2017	€ 3.688,23	OBBLIGAZIONE SORTA IN DATA SUCCESSIVA ALLA COMPETENZA OSL
713	MOLLICA CLAUDIO SALVATORE	PERFORMANCE ANNI 2015-2016-2017	€ 3.688,23	OBBLIGAZIONE SORTA IN DATA SUCCESSIVA ALLA COMPETENZA OSL
714	RUSCICA SEBASTIANO	PERFORMANCE ANNI 2015-2016-2017	€ 3.688,23	OBBLIGAZIONE SORTA IN DATA SUCCESSIVA ALLA COMPETENZA OSL
715	MONTONERI PAOLO	PERFORMANCE ANNI 2015-2016-2017	€ 3.688,23	OBBLIGAZIONE SORTA IN DATA SUCCESSIVA ALLA COMPETENZA OSL
716	PAPA SEBASTIANO	PERFORMANCE ANNI 2015-2016-2017	€ 3.688,23	OBBLIGAZIONE SORTA IN DATA SUCCESSIVA ALLA COMPETENZA OSL
717	DI PIETRO SALVATORE	PERFORMANCE ANNI 2015-2016-2017	NON QUANTIFICATO DAL CREDITORE	OBBLIGAZIONE SORTA IN DATA SUCCESSIVA ALLA COMPETENZA OSL

-

NUMERO ORDINE	CREDITORE NOME O RAGIONE SOCIALE	OGGETTO DELLA SPESA	TOTALE DEL DEBITO	MOTIVAZIONE DELL'ESCLUSIONE (1)
718	CAVALIERE SALVATORE	PERFORMANCE ANNI 2015-2016-2017	€ 3.688,23	OBBLIGAZIONE SORTA IN DATA SUCCESSIVA ALLA COMPETENZA OSL
719	DI MAURO MARIA POLLINI ATTILIO POLLINI ALESSANDRO	PERFORMANCE ANNI 2015-2016-2017	€ 3.688,23	OBBLIGAZIONE SORTA IN DATA SUCCESSIVA ALLA COMPETENZA OSL
720	CANTO CARMELA	PERFORMANCE ANNI 2015-2016-2017	€ 3.688,23	OBBLIGAZIONE SORTA IN DATA SUCCESSIVA ALLA COMPETENZA OSL
721	VASQUES FRANCESCA	PERFORMANCE ANNI 2015-2016-2017	€ 3.688,23	OBBLIGAZIONE SORTA IN DATA SUCCESSIVA ALLA COMPETENZA OSL
722	VENTURA VANDA	PERFORMANCE ANNI 2015-2016-2017	€ 3.688,23	OBBLIGAZIONE SORTA IN DATA SUCCESSIVA ALLA COMPETENZA OSL
723	ANGELOTTI SERGIO	PERFORMANCE ANNI 2015-2016-2017	€ 3.688,23	OBBLIGAZIONE SORTA IN DATA SUCCESSIVA ALLA COMPETENZA OSL
724	SANTUCCIO MARCO	PERFORMANCE ANNI 2015-2016-2017	€ 3.688,23	OBBLIGAZIONE SORTA IN DATA SUCCESSIVA ALLA COMPETENZA OSL
725	ADRAGNA SALVATORE	PERFORMANCE ANNI 2015-2016-2017	€ 3.688,23	OBBLIGAZIONE SORTA IN DATA SUCCESSIVA ALLA COMPETENZA OSL
726	VIOLA GIUSEPPE	PERFORMANCE ANNI 2015-2016-2017	€ 3.688,23	OBBLIGAZIONE SORTA IN DATA SUCCESSIVA ALLA COMPETENZA OSL
727	GRECO ROSARIO	PERFORMANCE ANNI 2015-2016-2017	€ 3.688,23	OBBLIGAZIONE SORTA IN DATA SUCCESSIVA ALLA COMPETENZA OSL
728	MUSUMECI LUCIA GISELLA	PERFORMANCE ANNI 2015-2016-2017	€ 3.688,23	OBBLIGAZIONE SORTA IN DATA SUCCESSIVA ALLA COMPETENZA OSL
729	FORMOSA BRUNO	PERFORMANCE ANNI 2015-2016-2017	NON QUANTIFICATO DAL CREDITORE	OBBLIGAZIONE SORTA IN DATA SUCCESSIVA ALLA COMPETENZA OSL
730	MERLUZZI GIUSEPPE	PERFORMANCE ANNI 2015-2016-2017	NON QUANTIFICATO DAL CREDITORE	OBBLIGAZIONE SORTA IN DATA SUCCESSIVA ALLA COMPETENZA OSL
731	LOMBARDO FRANCESCO	PERFORMANCE ANNI 2015-2016-2017	€ 3.688,23	OBBLIGAZIONE SORTA IN DATA SUCCESSIVA ALLA COMPETENZA OSL
732	MANTACI MARCELLA	PERFORMANCE ANNI 2015-2016-2017	€ 3.688,23	OBBLIGAZIONE SORTA IN DATA SUCCESSIVA ALLA COMPETENZA OSL
733	FURNO' FABIO	PERFORMANCE ANNI 2015-2016-2017	€ 3.688,23	OBBLIGAZIONE SORTA IN DATA SUCCESSIVA ALLA COMPETENZA OSL
734	DI NATALE SILVIO	PERFORMANCE ANNI 2015-2016-2017	€ 3.688,23	OBBLIGAZIONE SORTA IN DATA SUCCESSIVA ALLA COMPETENZA OSL
735	RAGUSA ANGELO	PERFORMANCE ANNI 2015-2016-2017	€ 3.688,23	OBBLIGAZIONE SORTA IN DATA SUCCESSIVA ALLA COMPETENZA OSL
736	LA ROSA GIUSEPPE	PERFORMANCE ANNI 2015-2016-2017	€ 3.688,23	OBBLIGAZIONE SORTA IN DATA SUCCESSIVA ALLA COMPETENZA OSL
737	IACHETTI PATRIZIA	PERFORMANCE ANNI 2015-2016-2017	NON QUANTIFICATO DAL CREDITORE	OBBLIGAZIONE SORTA IN DATA SUCCESSIVA ALLA COMPETENZA OSL
738	TUVE' DANIELA	PERFORMANCE ANNI 2015-2016-2017	€ 3.688,23	OBBLIGAZIONE SORTA IN DATA SUCCESSIVA ALLA COMPETENZA OSL

-

NUMERO ORDINE	CREDITORE NOME O RAGIONE SOCIALE	OGGETTO DELLA SPESA	TOTALE DEL DEBITO	MOTIVAZIONE DELL'ESCLUSIONE (1)
739	SCUDERI ALBERTO	INDENNITA' DI TURNO ANNO 2016	€ 1.750,00	OBBLIGAZIONE SORTA IN DATA SUCCESSIVA ALLA COMPETENZA OSL
740	BONOMO LUCIANA	INDENNITA' DI TURNO ANNO 2017	NON QUANTIFICATO DAL CREDITORE	OBBLIGAZIONE SORTA IN DATA SUCCESSIVA ALLA COMPETENZA OSL
741	SCHIAVONE MASSIMO	INDENNITA' DI TURNO ANNO 2016	€ 1.650,00	OBBLIGAZIONE SORTA IN DATA SUCCESSIVA ALLA COMPETENZA OSL
742	BURGIO ALDO	AFFIDAMENTO INCARICO LEGALE	€ 8.825,82	SOMMA PAGATA
743	TERMO SOLAR ENERGY DI GENNUSO I	LAVORI DI MANUTENZIONE STRAORDINARIA	NON QUANTIFICATO DAL CREDITORE	ISTANZA DUPLICATA (EVASA CON LA PRATICA OSL 239)
744	COMUNE DI SIRACUSA	COMPARTECIPAZIONE SPESE CAMPO SCUOLA PIPPO DI NATALE ED ALTRE	€ 4.943.953,13	CREDITO INSUSSISTENTE
745	FERRARA SANTO	INDENNITA' DI TURNO ANNO 2016	€ 1.550,00	OBBLIGAZIONE SORTA IN DATA SUCCESSIVA ALLA COMPETENZA OSL
746	ANSALDI AMALIA	ADEGUAMENTO CONTRATTUALE 2016/2017	NON QUANTIFICATO DAL CREDITORE	CREDITO INSUSSISTENTE
747	BATTAGLIA GIOVANNI	ADEGUAMENTO CONTRATTUALE 2016/2017	NON QUANTIFICATO DAL CREDITORE	CREDITO INSUSSISTENTE
748	FERRARA SANTO	RIMBORSO TRATTENUTA 2,50% ANNO 2011/2017	€ 4.200,00	CREDITO INSUSSISTENTE
749	MUNAFO' SALVATORE	INDENNITA' DI TRASFERTA ANNO 2016	€ 249,60	OBBLIGAZIONE SORTA IN DATA SUCCESSIVA ALLA COMPETENZA OSL
750	STELLA SALVATORE	RIMBORSI SPESE PER MISSIONI ANNI 2013/2016	€ 31,20	OBBLIGAZIONE SORTA IN DATA SUCCESSIVA ALLA COMPETENZA OSL
751	DI PASQUALE GIUSEPPE	RIMBORSI SPESE PER MISSIONI ANNO 2017	€ 503,90	OBBLIGAZIONE SORTA IN DATA SUCCESSIVA ALLA COMPETENZA OSL
752	SEQUENZIA PAOLO	RIMBORSI SPESE PER MISSIONI ANNI 2016/2017	NON QUANTIFICATO DAL CREDITORE	OBBLIGAZIONE SORTA IN DATA SUCCESSIVA ALLA COMPETENZA OSL
753	SEQUENZIA PAOLO	RIMBORSI SPESE PER MISSIONI ANNO 2017	NON QUANTIFICATO DAL CREDITORE	OBBLIGAZIONE SORTA IN DATA SUCCESSIVA ALLA COMPETENZA OSL
754	CATAUDELLA AGOSTINO	RIMBORSI SPESE PER MISSIONI ANNI 2015 -2016 -2017	€ 1.221,48	OBBLIGAZIONE SORTA IN DATA SUCCESSIVA ALLA COMPETENZA OSL
755	PETRUZZELLI ANTONINO	RIMBORSI SPESE PER MISSIONI ANNO 2017	€ 1.033,80	OBBLIGAZIONE SORTA IN DATA SUCCESSIVA ALLA COMPETENZA OSL
756	GRIMALDI GIOVANNI	INDENNITA' DI TRASFERTA LUGLIO/DICEMBRE 2017	€ 249,00	OBBLIGAZIONE SORTA IN DATA SUCCESSIVA ALLA COMPETENZA OSL
757	DI PASQUALE GIUSEPPE	INDENNITA' DI TRASFERTA ANNI 2016-2017	€ 950,64	OBBLIGAZIONE SORTA IN DATA SUCCESSIVA ALLA COMPETENZA OSL
758	MUNAFO' SALVATORE	ART. 18 - ANNO 2009	NON QUANTIFICATO DAL CREDITORE	CREDITO NON DOCUMENTATO
759	MUNAFO' SALVATORE	PERFORMANCE ANNI 2015-2016-2017	€ 3.688,23	OBBLIGAZIONE SORTA IN DATA SUCCESSIVA ALLA COMPETENZA OSL
760	QUARTARONE SALVATORE	PERFORMANCE ANNI 2015-2016-2017	€ 3.688,23	OBBLIGAZIONE SORTA IN DATA SUCCESSIVA ALLA COMPETENZA OSL
761	DI PASQUALE GIUSEPPE	PERFORMANCE ANNI 2015-2016-2017	NON QUANTIFICATO DAL CREDITORE	OBBLIGAZIONE SORTA IN DATA SUCCESSIVA ALLA COMPETENZA OSL

-

NUMERO ORDINE	CREDITORE NOME O RAGIONE SOCIALE	OGGETTO DELLA SPESA	TOTALE DEL DEBITO	MOTIVAZIONE DELL'ESCLUSIONE (1)
762	SCAPELLATO SERGIO	PERFORMANCE ANNI 2015-2016-2017	€ 4.000,00	OBBLIGAZIONE SORTA IN DATA SUCCESSIVA ALLA COMPETENZA OSL
763	LOMBARDI MASSIMO	INDENNITA' DI REPERIBILITA' ANNI 2016/2017	€ 1.147,88	OBBLIGAZIONE SORTA IN DATA SUCCESSIVA ALLA COMPETENZA OSL
764	PANEBIANCO GIUSEPPE	INDENNITA' DI TURNO ANNO 2017	NON QUANTIFICATO DAL CREDITORE	OBBLIGAZIONE SORTA IN DATA SUCCESSIVA ALLA COMPETENZA OSL
765	ALBA MAURIZIO	INDENNITA' DI TURNO ANNO 2017	NON QUANTIFICATO DAL CREDITORE	OBBLIGAZIONE SORTA IN DATA SUCCESSIVA ALLA COMPETENZA OSL
766	LOMBARDI MASSIMO	INDENNITA' DI TURNO ANNI 2016/2017	€ 2.894,34	OBBLIGAZIONE SORTA IN DATA SUCCESSIVA ALLA COMPETENZA OSL
767	RIZZA ROSARIA	SALARIO ACCESSORIO ANNO 2017	€ 1.323,00	OBBLIGAZIONE SORTA IN DATA SUCCESSIVA ALLA COMPETENZA OSL
768	SCIVOLETTO ANTONIO	INDENNITA' DI TURNO - PROGETTO OBIETTIVO ANNI 2015-2016-2017	€ 5.500,00	OBBLIGAZIONE SORTA IN DATA SUCCESSIVA ALLA COMPETENZA OSL
769	AMENTA GIUSEPPE	INDENNITA' DI TURNO ANNI 2016/2017	NON QUANTIFICATO DAL CREDITORE	OBBLIGAZIONE SORTA IN DATA SUCCESSIVA ALLA COMPETENZA OSL
770	CAMPISI CORRADO	INDENNITA' DI REPERIBILITA' ANNI 2016/2017	€ 874,58	OBBLIGAZIONE SORTA IN DATA SUCCESSIVA ALLA COMPETENZA OSL
771	RIZZA GAETANO	INDENNITA' DI TURNO	€ 300,00	OBBLIGAZIONE SORTA IN DATA SUCCESSIVA ALLA COMPETENZA OSL
772	BARCA VINCENZO	INDENNITA' DI TURNO ANNI 2016/2017	NON QUANTIFICATO DAL CREDITORE	OBBLIGAZIONE SORTA IN DATA SUCCESSIVA ALLA COMPETENZA OSL
773	PICCIONE SALVATORE	RIMBORSO SPESE DI TRASFERTA E MISSIONI ART. 3 E 5 – PERFORMANCE E BUONI PASTO ANNI 2016/2017	NON QUANTIFICATO DAL CREDITORE	OBBLIGAZIONE SORTA IN DATA SUCCESSIVA ALLA COMPETENZA OSL/SOMMA NON DI COMPETENZA O.S.L.
774	CONTE GIUSEPPE	PERFORMANCE ANNI 2015-2016-2017	€ 3.688,23	OBBLIGAZIONE SORTA IN DATA SUCCESSIVA ALLA COMPETENZA OSL
775	GUARNACCIA ANTONIO	PERFORMANCE ANNI 2015-2016-2017/BUONI PASTO	NON QUANTIFICATO DAL CREDITORE	OBBLIGAZIONE SORTA IN DATA SUCCESSIVA ALLA COMPETENZA OSL/CREDITO NON DI COMPETENZA O.S.L.
776	LUPO SALVATORE	PERFORMANCE ANNI 2015-2016-2017	€ 3.688,23	OBBLIGAZIONE SORTA IN DATA SUCCESSIVA ALLA COMPETENZA OSL
777	DI PIERO ROBERTO	PERFORMANCE ANNI 2015-2016-2017	€ 3.688,23	OBBLIGAZIONE SORTA IN DATA SUCCESSIVA ALLA COMPETENZA OSL
778	PERRUCCI RENATO	PERFORMANCE ANNI 2015-2016-2017	€ 3.688,23	OBBLIGAZIONE SORTA IN DATA SUCCESSIVA ALLA COMPETENZA OSL
779	ZAMMITTI ALFREDO	PERFORMANCE ANNI 2015-2016-2017	€ 3.688,23	OBBLIGAZIONE SORTA IN DATA SUCCESSIVA ALLA COMPETENZA OSL
780	GAROFALO LUCIA	PERFORMANCE ANNI 2015-2016-2017	€ 3.688,23	OBBLIGAZIONE SORTA IN DATA SUCCESSIVA ALLA COMPETENZA OSL
781	BARBIERA ANTONINO	PERFORMANCE ANNI 2015-2016-2017	€ 3.688,23	OBBLIGAZIONE SORTA IN DATA SUCCESSIVA ALLA COMPETENZA OSL

-

NUMERO ORDINE	CREDITORE NOME O RAGIONE SOCIALE	OGGETTO DELLA SPESA	TOTALE DEL DEBITO	MOTIVAZIONE DELL'ESCLUSIONE (1)
782	CARPENTIERI FILOMENA	PERFORMANCE ANNI 2015-2016-2017	€ 3.688,23	OBBLIGAZIONE SORTA IN DATA SUCCESSIVA ALLA COMPETENZA OSL
783	LATINA ANNA	PERFORMANCE ANNI 2015-2016-2017	€ 3.688,23	OBBLIGAZIONE SORTA IN DATA SUCCESSIVA ALLA COMPETENZA OSL
784	LOMBARDO CORRADO	PERFORMANCE ANNI 2015-2016-2017	€ 3.688,23	OBBLIGAZIONE SORTA IN DATA SUCCESSIVA ALLA COMPETENZA OSL
785	CALLERI GIUSEPPE	PERFORMANCE ANNI 2015-2016-2017	€ 3.688,23	OBBLIGAZIONE SORTA IN DATA SUCCESSIVA ALLA COMPETENZA OSL
786	ADAMO GAETANO	PERFORMANCE ANNI 2015-2016-2017	€ 3.688,23	OBBLIGAZIONE SORTA IN DATA SUCCESSIVA ALLA COMPETENZA OSL
787	MONACO LUIGI	PERFORMANCE ANNI 2015-2016-2017	€ 3.688,23	OBBLIGAZIONE SORTA IN DATA SUCCESSIVA ALLA COMPETENZA OSL
788	RUSSO PAOLO	PERFORMANCE ANNI 2015-2016-2017	€ 3.688,23	OBBLIGAZIONE SORTA IN DATA SUCCESSIVA ALLA COMPETENZA OSL
789	STELLA SALVATORE	PERFORMANCE ANNI 2015-2016-2017	€ 3.688,23	OBBLIGAZIONE SORTA IN DATA SUCCESSIVA ALLA COMPETENZA OSL
790	DI PASQUALE GIUSEPPE	ART.18 – LAVORI SULLA S.P. 46 SIRACUSA – BELVEDERE -CARANCINO	NON QUANTIFICATO DAL CREDITORE	CREDITO NON DOCUMENTATO
791	DI PASQUALE GIUSEPPE	ART.18 – LAVORI SULLA S.P. 28 SOLARINO – FUSCO – SORTINO	NON QUANTIFICATO DAL CREDITORE	CREDITO NON DOCUMENTATO
792	DI PASQUALE GIUSEPPE	ART. 18 - LAVORI SULLA S.P. 1	NON QUANTIFICATO DAL CREDITORE	CREDITO NON DOCUMENTATO
793	CATAUDELLA AGOSTINO	ART. 18 – ANNI 2015 – 2016 -2017	NON QUANTIFICATO DAL CREDITORE	CREDITO NON DOCUMENTATO
794	ADAMO GAETANO	INCENTIVI AI SENSI DELL'ART 18 L. 109/94	€ 3.000,00	CREDITO NON DOCUMENTATO
795	CALVAGNO ALFIO	RIMBORSO SPESE ART. 3 E 5 – PERFORMANCE E BUONI PASTO ANNI 2016/2017	NON QUANTIFICATO DAL CREDITORE	SOMMA PAGATA/OBBLIGAZIONE SORTA IN DATA SUCCESSIVA ALLA COMPETENZA OSL/SOMMA NON DI COMPETENZA O.S.L.
796	RINALDO CARMELO	INDENNITA' DI TURNO ANNO 2017	NON QUANTIFICATO DAL CREDITORE	OBBLIGAZIONE SORTA IN DATA SUCCESSIVA ALLA COMPETENZA OSL
797	CARPINO GAETANO	INDENNITA' DI TURNO ANNI 2016/2017	€ 2.750,48	OBBLIGAZIONE SORTA IN DATA SUCCESSIVA ALLA COMPETENZA OSL
798	ROSSITTO PAOLINO	INDENNITA' DI TURNO ANNO 2017	NON QUANTIFICATO DAL CREDITORE	OBBLIGAZIONE SORTA IN DATA SUCCESSIVA ALLA COMPETENZA OSL
799	MILARDO FABIO	INDENNITA' DI TURNO ANNO 2017	€ 1.066,13	OBBLIGAZIONE SORTA IN DATA SUCCESSIVA ALLA COMPETENZA OSL
800	SEQUENZIA PAOLO	PERFORMANCE ANNI 2015-2016-2017	€ 3.688,23	OBBLIGAZIONE SORTA IN DATA SUCCESSIVA ALLA COMPETENZA OSL
801	GRIMALDI GIOVANNI	PERFORMANCE ANNI 2015-2016-2017	NON QUANTIFICATO DAL CREDITORE	OBBLIGAZIONE SORTA IN DATA SUCCESSIVA ALLA COMPETENZA OSL
802	CATAUDELLA AGOSTINO	PERFORMANCE ANNI 2015-2016-2017	€ 3.688,23	OBBLIGAZIONE SORTA IN DATA SUCCESSIVA ALLA COMPETENZA OSL
803	MOSCATI FRANCESCO	PERFORMANCE ANNI 2015-2016-2017	€ 3.688,23	OBBLIGAZIONE SORTA IN DATA SUCCESSIVA ALLA COMPETENZA OSL

-

NUMERO ORDINE	CREDITORE NOME O RAGIONE SOCIALE	OGGETTO DELLA SPESA	TOTALE DEL DEBITO	MOTIVAZIONE DELL'ESCLUSIONE (1)
804	DEGLIANGIOLI MARINELLA	PERFORMANCE ANNI 2015-2016-2017	€ 3.688,23	OBBLIGAZIONE SORTA IN DATA SUCCESSIVA ALLA COMPETENZA OSL
805	MONTALTO SALVATORE	PERFORMANCE ANNI 2015-2016-2017	€ 3.688,23	OBBLIGAZIONE SORTA IN DATA SUCCESSIVA ALLA COMPETENZA OSL
806	LOREFICE STEFANIA	PERFORMANCE ANNI 2015-2016-2017	€ 4.300,00	OBBLIGAZIONE SORTA IN DATA SUCCESSIVA ALLA COMPETENZA OSL
807	ALTAMURA VINCENZO	PERFORMANCE ANNI 2015-2016-2017	€ 3.688,23	OBBLIGAZIONE SORTA IN DATA SUCCESSIVA ALLA COMPETENZA OSL
808	TUVE' DANIELA	PERFORMANCE E BUONI PASTO ANNI 2016 – 2017	NON QUANTIFICATO DAL CREDITORE	OBBLIGAZIONE SORTA IN DATA SUCCESSIVA ALLA COMPETENZA OSL/SOMMA NON DI COMPETENZA O.S.L.
809	SANTANGELO PASQUALE	PERFORMANCE ANNI 2015-2016-2017	€ 3.688,23	OBBLIGAZIONE SORTA IN DATA SUCCESSIVA ALLA COMPETENZA OSL
810	SCUDERI ALBERTO	RIMBORSO TRATTENUTA 2,50% ANNO 2011/2017	€ 4.200,00	CREDITO INSUSSISTENTE
811	SCHIAVONE MASSIMO	RIMBORSO TRATTENUTA 2,50% ANNO 2011/2017	€ 4.200,00	CREDITO INSUSSISTENTE
812	LONZI LUCIA	RIMBORSO SPESE DI TRASFERTA E MISSIONI ART 3 E 5 - PERFORMANCE E BUONI PASTO ANNI 2015-2016-2027	NON QUANTIFICATO DAL CREDITORE	OBBLIGAZIONE SORTA IN DATA SUCCESSIVA ALLA COMPETENZA OSL/SOMMA NON DI COMPETENZA O.S.L.
813	BARTOLI CLAUDIO	PERFORMANCE (SALARIO ACCESS.) ANNI 2015-2016-2017	NON QUANTIFICATO DAL CREDITORE	OBBLIGAZIONE SORTA IN DATA SUCCESSIVA ALLA COMPETENZA OSL
814	GUGLIELMINO GIOVANNA	PERFORMANCE ANNI 2015-2016-2017	NON QUANTIFICATO DAL CREDITORE	OBBLIGAZIONE SORTA IN DATA SUCCESSIVA ALLA COMPETENZA OSL
815	SCERRANTINO TIZIANA	PERFORMANCE ANNI 2015-2016-2017	NON QUANTIFICATO DAL CREDITORE	OBBLIGAZIONE SORTA IN DATA SUCCESSIVA ALLA COMPETENZA OSL
816	CASTELLANI ORNELLA	BUONI PASTO	NON QUANTIFICATO DAL CREDITORE	CREDITO NON DI COMPETENZA O.S.L.
817	INFANTINO ROSALBA	BUONI PASTO	NON QUANTIFICATO DAL CREDITORE	CREDITO NON DI COMPETENZA O.S.L.
818	EMMANUELE GRAZIA GABRIELLA	BUONI PASTO	NON QUANTIFICATO DAL CREDITORE	CREDITO NON DI COMPETENZA O.S.L.
819	GIACCHI MARIA PAOLA	PERFORMANCE ANNI 2015-2016-2017	NON QUANTIFICATO DAL CREDITORE	OBBLIGAZIONE SORTA IN DATA SUCCESSIVA ALLA COMPETENZA OSL
820	INFANTINO ROSALBA	PERFORMANCE ANNI 2015-2016-2017	NON QUANTIFICATO DAL CREDITORE	OBBLIGAZIONE SORTA IN DATA SUCCESSIVA ALLA COMPETENZA OSL
821	RANDAZZO GRAZIELLA	PERFORMANCE ANNI 2015-2016-2017	€ 3.688,23	OBBLIGAZIONE SORTA IN DATA SUCCESSIVA ALLA COMPETENZA OSL
822	NITTO FRANCESCO	PERFORMANCE ANNI 2015-2016-2017	NON QUANTIFICATO DAL CREDITORE	OBBLIGAZIONE SORTA IN DATA SUCCESSIVA ALLA COMPETENZA OSL
823	DI FALCO SEBASTIANO	BUONI PASTO	NON QUANTIFICATO DAL CREDITORE	CREDITO NON DI COMPETENZA O.S.L.
824	LASCIATO MARIA	PERFORMANCE ANNI 2015-2016-2017	NON QUANTIFICATO DAL CREDITORE	OBBLIGAZIONE SORTA IN DATA SUCCESSIVA ALLA COMPETENZA OSL
825	SARCIA' CATERINA	RIMBORSO QUOTE ANNUALI ISCRIZIONE ALBO PROFESSIONALE	€ 530,70	CREDITO INSUSSISTENTE

-

NUMERO ORDINE	CREDITORE NOME O RAGIONE SOCIALE	OGGETTO DELLA SPESA	TOTALE DEL DEBITO	MOTIVAZIONE DELL'ESCLUSIONE (1)
826	CARUSO VINCENZA	INDENNITA' DI TURNO ANNI 2016/2017	NON QUANTIFICATO DAL CREDITORE	OBBLIGAZIONE SORTA IN DATA SUCCESSIVA ALLA COMPETENZA OSL
827	PEREZ GIUSEPPE	INDENNITA' DI TURNO ANNI 2016/2017	NON QUANTIFICATO DAL CREDITORE	OBBLIGAZIONE SORTA IN DATA SUCCESSIVA ALLA COMPETENZA OSL
828	GENIALE ROSA	BUONI PASTO	NON QUANTIFICATO DAL CREDITORE	CREDITO NON DI COMPETENZA O.S.L.
829	GIONFRIDDO FILOMENA	BUONI PASTO	NON QUANTIFICATO DAL CREDITORE	CREDITO NON DI COMPETENZA O.S.L.
830	GIONFRIDDO FILOMENA	PERFORMANCE ANNI 2015-2016-2017	€ 3.688,23	OBBLIGAZIONE SORTA IN DATA SUCCESSIVA ALLA COMPETENZA OSL
831	D'AGOSTINO MASSIMILIANO	PERFORMANCE ANNI 2015-2016-2017	€ 3.688,23	OBBLIGAZIONE SORTA IN DATA SUCCESSIVA ALLA COMPETENZA OSL
832	BELLUARDO SALVATORE	PERFORMANCE ANNI 2015-2016-2017	NON QUANTIFICATO DAL CREDITORE	OBBLIGAZIONE SORTA IN DATA SUCCESSIVA ALLA COMPETENZA OSL
833	GENIALE ROSA	PERFORMANCE ANNI 2015-2016-2017	€ 3.688,23	OBBLIGAZIONE SORTA IN DATA SUCCESSIVA ALLA COMPETENZA OSL
834	CATANIA MADDALENA	PERFORMANCE ANNI 2015-2016-2017	€ 3.688,23	OBBLIGAZIONE SORTA IN DATA SUCCESSIVA ALLA COMPETENZA OSL
835	CAPPELLO GIOVANNI	PERFORMANCE ANNI 2015-2016-2017	€ 3.688,23	OBBLIGAZIONE SORTA IN DATA SUCCESSIVA ALLA COMPETENZA OSL
836	RUSSO ROSALINDA	ART. 17 COMMA 2 ANNO 2017	€ 1.666,64	OBBLIGAZIONE SORTA IN DATA SUCCESSIVA ALLA COMPETENZA OSL
837	CASTROGIOVANNI GIUSEPPE	RIMBORSO SPESE PROCESSUALI	€ 7.079,75	CREDITO INSUSSISTENTE
838	DI PIETRO SALVATORE	INDENNITA' DI CUI ALL'ART. 36 DEL CCNL 22/01/2004 – ANNO 2017	€ 300,00	OBBLIGAZIONE SORTA IN DATA SUCCESSIVA ALLA COMPETENZA OSL
839	VALENTI LUCA	RIMBORSO TRATTENUTA 2,50% ANNO 2011/2017	€ 4.200,00	CREDITO INSUSSISTENTE
840	VALENTI LUCA	INDENNITA' DI TURNO ANNO 2016	€ 1.600,00	OBBLIGAZIONE SORTA IN DATA SUCCESSIVA ALLA COMPETENZA OSL
841	DI PIETRO SALVATORE	INDENNITA' DI CUI ALL'ART. 36 DEL CCNL 22/01/2004 – ANNO 2016	€ 300,00	OBBLIGAZIONE SORTA IN DATA SUCCESSIVA ALLA COMPETENZA OSL
842	DI PIETRO SALVATORE	INDENNITA' DI CUI ALL'ART. 36 DEL CCNL 22/01/2004 – ANNO 2015	€ 300,00	OBBLIGAZIONE SORTA IN DATA SUCCESSIVA ALLA COMPETENZA OSL
843	GUERRIERI MARIA	PERFORMANCE ANNI 2015-2016-2017	€ 3.688,23	OBBLIGAZIONE SORTA IN DATA SUCCESSIVA ALLA COMPETENZA OSL
844	SALAMONE ANGELO	PERFORMANCE ANNI 2015-2016-2017	NON QUANTIFICATO DAL CREDITORE	OBBLIGAZIONE SORTA IN DATA SUCCESSIVA ALLA COMPETENZA OSL
845	CANZONIERI TIZIANA	PERFORMANCE ANNI 2015-2016-2017	€ 3.688,23	OBBLIGAZIONE SORTA IN DATA SUCCESSIVA ALLA COMPETENZA OSL
846	CASTELLINO SALVATORE	SALARIO ACCESSORIO ANNO 2017	€ 1.535,38	OBBLIGAZIONE SORTA IN DATA SUCCESSIVA ALLA COMPETENZA OSL
847	ZAPPALA' SALVATRICE	SALARIO ACCESSORIO ANNO 2017	€ 2.646,00	OBBLIGAZIONE SORTA IN DATA SUCCESSIVA ALLA COMPETENZA OSL

-

NUMERO ORDINE	CREDITORE NOME O RAGIONE SOCIALE	OGGETTO DELLA SPESA	TOTALE DEL DEBITO	MOTIVAZIONE DELL'ESCLUSIONE (1)
848	ZAPPULLA FAUSTO	SALARIO ACCESSORIO ANNO 2017	€ 1.535,00	OBBLIGAZIONE SORTA IN DATA SUCCESSIVA ALLA COMPETENZA OSL
849	SCAMPORLINO BIAGIO	INDENNITA' DI TURNO ANNI 2016/2017	NON QUANTIFICATO DAL CREDITORE	OBBLIGAZIONE SORTA IN DATA SUCCESSIVA ALLA COMPETENZA OSL
850	DI LUCIANO IVANO	INDENNITA' DI TURNO ANNI 2016/2017	NON QUANTIFICATO DAL CREDITORE	OBBLIGAZIONE SORTA IN DATA SUCCESSIVA ALLA COMPETENZA OSL
851	MALTESE ARMANDO	INDENNITA' DI TURNO ANNI 2016/2017	NON QUANTIFICATO DAL CREDITORE	OBBLIGAZIONE SORTA IN DATA SUCCESSIVA ALLA COMPETENZA OSL
852	LA ROSA GIUSEPPE	INDENNITA' DI TURNO ANNO 2017	€ 1.627,48	OBBLIGAZIONE SORTA IN DATA SUCCESSIVA ALLA COMPETENZA OSL
853	ADRAGNA SALVATORE	INDENNITA' DI TURNO ANNO 2017	€ 2.149,73	OBBLIGAZIONE SORTA IN DATA SUCCESSIVA ALLA COMPETENZA OSL
854	RAGUSA ANGELO	INDENNITA' DI TURNO ANNO 2017	€ 1.943,98	OBBLIGAZIONE SORTA IN DATA SUCCESSIVA ALLA COMPETENZA OSL
855	SANTUCCIO MARCO	INDENNITA' DI TURNO ANNO 2017	€ 1.517,58	OBBLIGAZIONE SORTA IN DATA SUCCESSIVA ALLA COMPETENZA OSL
856	ADORNO MICHELE	SALARIO ACCESSORIO ANNO 2017	€ 551,25	OBBLIGAZIONE SORTA IN DATA SUCCESSIVA ALLA COMPETENZA OSL
857	FONTANA MAURA	INCARICO PROFESSIONALE	€ 15.780,58	CREDITO NON DI COMPETENZA O.S.L.
858	CATINELLA ROSA	PERFORMANCE ANNI 2015-2016-2017	€ 3.688,23	OBBLIGAZIONE SORTA IN DATA SUCCESSIVA ALLA COMPETENZA OSL
859	CICALA VINICIO	PERFORMANCE ANNI 2015-2016-2017	NON QUANTIFICATO DAL CREDITORE	OBBLIGAZIONE SORTA IN DATA SUCCESSIVA ALLA COMPETENZA OSL
860	SUDANO CONCETTA	PERFORMANCE ANNI 2015-2016-2017	€ 3.688,23	OBBLIGAZIONE SORTA IN DATA SUCCESSIVA ALLA COMPETENZA OSL
861	SARCIA' MARIA CONCETTA	PERFORMANCE ANNI 2015-2016-2017	NON QUANTIFICATO DAL CREDITORE	OBBLIGAZIONE SORTA IN DATA SUCCESSIVA ALLA COMPETENZA OSL
862	FORMICA ADALGISA	PERFORMANCE ANNI 2015-2016-2017	NON QUANTIFICATO DAL CREDITORE	OBBLIGAZIONE SORTA IN DATA SUCCESSIVA ALLA COMPETENZA OSL
863	SOZZI MARCO	PERFORMANCE ANNI 2015-2016-2017	NON QUANTIFICATO DAL CREDITORE	OBBLIGAZIONE SORTA IN DATA SUCCESSIVA ALLA COMPETENZA OSL
864	ESPOSITO ORNELLA	PERFORMANCE ANNI 2015-2016-2017	NON QUANTIFICATO DAL CREDITORE	OBBLIGAZIONE SORTA IN DATA SUCCESSIVA ALLA COMPETENZA OSL
865	CASSARINO SALVATORE	PERFORMANCE ANNI 2015-2016-2017	NON QUANTIFICATO DAL CREDITORE	OBBLIGAZIONE SORTA IN DATA SUCCESSIVA ALLA COMPETENZA OSL
866	MONTEROSSO ROSANNA	PERFORMANCE ANNI 2015-2016-2017	NON QUANTIFICATO DAL CREDITORE	OBBLIGAZIONE SORTA IN DATA SUCCESSIVA ALLA COMPETENZA OSL
867	SICUSO VINCENZA	PERFORMANCE ANNI 2015-2016-2017	NON QUANTIFICATO DAL CREDITORE	OBBLIGAZIONE SORTA IN DATA SUCCESSIVA ALLA COMPETENZA OSL
868	RISI ELISABETTA	PERFORMANCE ANNI 2015-2016-2017	NON QUANTIFICATO DAL CREDITORE	OBBLIGAZIONE SORTA IN DATA SUCCESSIVA ALLA COMPETENZA OSL

-

NUMERO ORDINE	CREDITORE NOME O RAGIONE SOCIALE	OGGETTO DELLA SPESA	TOTALE DEL DEBITO	MOTIVAZIONE DELL'ESCLUSIONE (1)
869	FONTANA ELVIRA	PERFORMANCE ANNI 2015-2016-2017	€ 3.688,23	OBBLIGAZIONE SORTA IN DATA SUCCESSIVA ALLA COMPETENZA OSL
870	RAMETTA SEBASTIANA	PERFORMANCE ANNI 2015-2016-2017	€ 3.688,23	OBBLIGAZIONE SORTA IN DATA SUCCESSIVA ALLA COMPETENZA OSL
871	HERA COMM S.R.L.	FATTURE INSOLUTE RELATIVE A FORNITURA ENERGIA ELETTRICA UFFICI E SERVIZI DI COMPETENZA PROVINCIALE	€ 18.546,06	SOMMA PAGATA
872	CATANIA MADDALENA	BUONI PASTO	NON QUANTIFICATO DAL CREDITORE	CREDITO NON DI COMPETENZA O.S.L.
873	AMATO ANGELA	BUONI PASTO	NON QUANTIFICATO DAL CREDITORE	CREDITO NON DI COMPETENZA O.S.L.
874	CATALDI GIUSEPPE	PERFORMANCE ANNI 2015-2016-2017	€ 3.688,23	OBBLIGAZIONE SORTA IN DATA SUCCESSIVA ALLA COMPETENZA OSL
875	CATALDI GIUSEPPE	BUONI PASTO	NON QUANTIFICATO DAL CREDITORE	CREDITO NON DI COMPETENZA O.S.L.
876	RUBBINO FRANCESCO	BUONI PASTO	NON QUANTIFICATO DAL CREDITORE	CREDITO NON DI COMPETENZA O.S.L.
877	FRANZUTTI MELANIA	PERFORMANCE ANNI 2015-2016-2017	€ 3.688,23	OBBLIGAZIONE SORTA IN DATA SUCCESSIVA ALLA COMPETENZA OSL
878	AMATO ANGELA	PERFORMANCE ANNI 2015-2016-2017	€ 3.688,23	OBBLIGAZIONE SORTA IN DATA SUCCESSIVA ALLA COMPETENZA OSL
879	PETRALITO GIORGIO	BUONI PASTO	NON QUANTIFICATO DAL CREDITORE	CREDITO NON DI COMPETENZA O.S.L.
880	VERDE GIUSEPPE	BUONI PASTO	NON QUANTIFICATO DAL CREDITORE	CREDITO NON DI COMPETENZA O.S.L.
881	CALAFIORE LUISA	PERFORMANCE ANNI 2015-2016-2017	NON QUANTIFICATO DAL CREDITORE	OBBLIGAZIONE SORTA IN DATA SUCCESSIVA ALLA COMPETENZA OSL
882	LA ROSA GIOVANNA	PERFORMANCE ANNI 2015 E DAL 01/01/2016 AL 30/06/2016	NON QUANTIFICATO DAL CREDITORE	OBBLIGAZIONE SORTA IN DATA SUCCESSIVA ALLA COMPETENZA OSL
883	SPATOLA LUIGI	BUONI PASTO	NON QUANTIFICATO DAL CREDITORE	CREDITO NON DI COMPETENZA O.S.L.
884	ROCCARO ANTONIO	BUONI PASTO	NON QUANTIFICATO DAL CREDITORE	CREDITO NON DI COMPETENZA O.S.L.
885	COTTONE SEBASTIANO	BUONI PASTO	NON QUANTIFICATO DAL CREDITORE	CREDITO NON DI COMPETENZA O.S.L.
886	BARRESI LAURA	PERFORMANCE ANNI 2015-2016-2017	€ 3.688,23	OBBLIGAZIONE SORTA IN DATA SUCCESSIVA ALLA COMPETENZA OSL
887	MANCUSO MARIA GRAZIA	PERFORMANCE ANNI 2015-2016-2017	€ 3.688,23	OBBLIGAZIONE SORTA IN DATA SUCCESSIVA ALLA COMPETENZA OSL
888	CARRUBBA PATRIZIA MICCIULLA FEDERICA MICCIULLA DAVIDE	PERFORMANCE ANNI 2015-2016-2017	€ 3.688,23	OBBLIGAZIONE SORTA IN DATA SUCCESSIVA ALLA COMPETENZA OSL
889	DE LUCA SANTINO	PERFORMANCE ANNI 2015-2016	€ 3.688,23	OBBLIGAZIONE SORTA IN DATA SUCCESSIVA ALLA COMPETENZA OSL
890	TROIANO FRANCESCO	PERFORMANCE ANNI 2015-2016-2017	€ 3.688,23	OBBLIGAZIONE SORTA IN DATA SUCCESSIVA ALLA COMPETENZA OSL
891	MALIGNAGGI VALERIA	PERFORMANCE ANNI 2015-2016-2017	€ 4.000,00	OBBLIGAZIONE SORTA IN DATA SUCCESSIVA ALLA COMPETENZA OSL

-

NUMERO ORDINE	CREDITORE NOME O RAGIONE SOCIALE	OGGETTO DELLA SPESA	TOTALE DEL DEBITO	MOTIVAZIONE DELL'ESCLUSIONE (1)
892	CARRIERI LORENA	PERFORMANCE ANNI 2015-2016-2017	NON QUANTIFICATO DAL CREDITORE	OBBLIGAZIONE SORTA IN DATA SUCCESSIVA ALLA COMPETENZA OSL
893	URSO ROSARIO	PERFORMANCE ANNI 2015-2016-2017	NON QUANTIFICATO DAL CREDITORE	OBBLIGAZIONE SORTA IN DATA SUCCESSIVA ALLA COMPETENZA OSL
894	CANTAVESPRI FRANCESCO	PERFORMANCE ANNI 2015-2016-2017	NON QUANTIFICATO DAL CREDITORE	OBBLIGAZIONE SORTA IN DATA SUCCESSIVA ALLA COMPETENZA OSL
895	ITALIA MARIA	PERFORMANCE ANNI 2015-2016-2017	NON QUANTIFICATO DAL CREDITORE	OBBLIGAZIONE SORTA IN DATA SUCCESSIVA ALLA COMPETENZA OSL
896	STRANO CLAUDIO	PERFORMANCE ANNI 2015-2016-2017	NON QUANTIFICATO DAL CREDITORE	OBBLIGAZIONE SORTA IN DATA SUCCESSIVA ALLA COMPETENZA OSL
897	NERI CLAUDIO	PERFORMANCE ANNI 2015-2016-2017	NON QUANTIFICATO DAL CREDITORE	OBBLIGAZIONE SORTA IN DATA SUCCESSIVA ALLA COMPETENZA OSL
898	COTTONE SEBASTIANO	PERFORMANCE ANNI 2015-2016-2017	NON QUANTIFICATO DAL CREDITORE	OBBLIGAZIONE SORTA IN DATA SUCCESSIVA ALLA COMPETENZA OSL
899	FRASCA ALDO	PERFORMANCE ANNI 2015-2016-2017	NON QUANTIFICATO DAL CREDITORE	OBBLIGAZIONE SORTA IN DATA SUCCESSIVA ALLA COMPETENZA OSL
900	MALIGNAGGI VALERIA	BUONI PASTO	NON QUANTIFICATO DAL CREDITORE	CREDITO NON DI COMPETENZA O.S.L.
901	NERI CLAUDIO	BUONI PASTO	NON QUANTIFICATO DAL CREDITORE	CREDITO NON DI COMPETENZA O.S.L.
902	CAPODICASA VELEDDA	BUONI PASTO	NON QUANTIFICATO DAL CREDITORE	CREDITO NON DI COMPETENZA O.S.L.
903	FRASCA ALDO	BUONI PASTO	NON QUANTIFICATO DAL CREDITORE	CREDITO NON DI COMPETENZA O.S.L.
904	DAIDONE GIUSEPPE	BUONI PASTO	NON QUANTIFICATO DAL CREDITORE	CREDITO NON DI COMPETENZA O.S.L.
905	CELESTE SALVATORE	BUONI PASTO	€ 700,00	CREDITO NON DI COMPETENZA O.S.L.
906	TROIANO FRANCESCO	BUONI PASTO	NON QUANTIFICATO DAL CREDITORE	CREDITO NON DI COMPETENZA O.S.L.
907	SPATOLA LUIGI	PERFORMANCE ANNI 2015-2016-2017	€ 3.688,23	OBBLIGAZIONE SORTA IN DATA SUCCESSIVA ALLA COMPETENZA OSL
908	MANCUSO MARIA GRAZIA	BUONI PASTO	NON QUANTIFICATO DAL CREDITORE	CREDITO NON DI COMPETENZA O.S.L.
909	CARRIERI LORENA	BUONI PASTO	NON QUANTIFICATO DAL CREDITORE	CREDITO NON DI COMPETENZA O.S.L.
910	BARRESI LAURA	INDENNITA' EX ART. 17 CO.2 LETT F. DEL CCNL DEL 01/04/99 – DAL 1 GENNAIO 2015 AL 30 SETTEMBRE	€ 2.333,35	CREDITO INSUSSISTENTE
911	TORTURA GIOVANNA	INDENNITA' EX ART. 17 CO.2 LETT F. DEL CCNL DEL 01/04/99 – ANNI 2015-2016-2017	NON QUANTIFICATO DAL CREDITORE	CREDITO INSUSSISTENTE/OBBLIGAZIONE SORTA IN DATA SUCCESSIVA ALLA COMPETENZA OSL
912	ANNINO EMANUELE	SALARIO ACCESSORIO (PERFORMANCE ART. 16+INDENNITA' EX ART. 17 ANNO 2015)	NON QUANTIFICATO DAL CREDITORE	OBBLIGAZIONE SORTA IN DATA SUCCESSIVA ALLA COMPETENZA OSL/CREDITO INSUSSISTENTE
913	SARCIA' CATERINA	INDENNITA' EX ART. 17 CO.2 LETT F. DEL CCNL - ANNO 2016 (DA GENNAIO A SETTEMBRE 2016)	€ 1.875,00	CREDITO INSUSSISTENTE
914	SCIRE' MARIA	INDENNITA' EX ART. 17 CO.2 LETT F. DEL CCNL DEL 01/04/99 – ANNO 2017	€ 1.500,00	OBBLIGAZIONE SORTA IN DATA SUCCESSIVA ALLA COMPETENZA OSL

-

NUMERO ORDINE	CREDITORE NOME O RAGIONE SOCIALE	OGGETTO DELLA SPESA	TOTALE DEL DEBITO	MOTIVAZIONE DELL'ESCLUSIONE (1)
915	FUCCIO SEBASTIANA	INDENNITA' EX ART. 17 CO.2 LETT F. DEL CCNL DEL 01/04/99 DAL 01/01/2016 AL 31/12/2016	€ 2.000,00	CREDITO INSUSSISTENTE
916	AMATO GIUSEPPINA	INDENNITA' EX ART. 17 CO.2 LETT F. - ANNI 2016-2017	NON QUANTIFICATO DAL CREDITORE	CREDITO INSUSSISTENTE/OBBLIGAZIONE SORTA IN DATA SUCCESSIVA ALLA COMPETENZA OSL
917	CICALA VINICIO	INDENNITA' EX ART. 17 CO.2 LETT F. - ANNO 2017	€ 1.984,50	OBBLIGAZIONE SORTA IN DATA SUCCESSIVA ALLA COMPETENZA OSL
918	DI PASQUALE GIUSEPPE	INDENNITA' EX ART. 17 CO.2 LETT F. DEL CCNL DEL 01/04/99 – ANNO 2017	NON QUANTIFICATO DAL CREDITORE	OBBLIGAZIONE SORTA IN DATA SUCCESSIVA ALLA COMPETENZA OSL
919	INFANTINO ROSALBA	INDENNITA' EX ART. 17 CO.2 LETT F. DEL CCNL DEL 01/04/99 – ANNO 2017	NON QUANTIFICATO DAL CREDITORE	OBBLIGAZIONE SORTA IN DATA SUCCESSIVA ALLA COMPETENZA OSL
920	ESPOSITO ORNELLA	INDENNITA' EX ART. 17 CO.2 LETT F. DEL CCNL DEL 01/04/99 – ANNO 2017	€ 2.000,00	OBBLIGAZIONE SORTA IN DATA SUCCESSIVA ALLA COMPETENZA OSL
921	CALVO CARLA	INDENNITA' EX ART. 17 CO.2 LETT F. DEL CCNL DEL 01/04/99 – DAL 1/10/2015 AL 30/09/2016	NON QUANTIFICATO DAL CREDITORE	CREDITO INSUSSISTENTE
922	CANNARELLA GIUSEPPINA	INDENNITA' EX ART. 17 CO.2 LETT F. DEL CCNL DEL 01/04/99 – ANNO 2015	NON QUANTIFICATO DAL CREDITORE	CREDITO INSUSSISTENTE
923	FUCCIO SEBASTIANA	INDENNITA' EX ART. 17 CO.2 LETT F. DEL CCNL DEL 01/04/99 – ANNO 2015	€ 2.000,00	CREDITO INSUSSISTENTE
924	SARCIA' CATERINA	INDENNITA' EX ART. 17 CO.2 LETT F. DEL CCNL DEL 01/04/99 – ANNO 2015	€ 2.500,00	CREDITO INSUSSISTENTE
925	SARACENO ERMELINDA	INDENNITA' EX ART. 17 CO.2 LETT F. DEL CCNL DEL 01/04/99 – ANNO 2017	€ 1.500,00	OBBLIGAZIONE SORTA IN DATA SUCCESSIVA ALLA COMPETENZA OSL
926	SICUSO VINCENZA	INDENNITA' EX ART. 17 CO.2 LETT F. DEL CCNL DEL 01/04/99 – ANNO 2017	€ 3.307,50	OBBLIGAZIONE SORTA IN DATA SUCCESSIVA ALLA COMPETENZA OSL
927	RISI ELISABETTA	INDENNITA' EX ART. 17 CO.2 LETT F. DEL CCNL DEL 01/04/99 – ANNO 2017	€ 2.646,00	OBBLIGAZIONE SORTA IN DATA SUCCESSIVA ALLA COMPETENZA OSL
928	GRANATO CARMELO	INTERESSI CAPITALE PER RITARDATO PAGAMENTO FATTURA 11/2012	€ 91,00	CREDITO INSUSSISTENTE
929	GRANATO CARMELO	INTERESSI CAPITALE PER RITARDATO PAGAMENTO FATTURA 8/2012	€ 2.790,00	CREDITO INSUSSISTENTE
930	XII SETTORE DEL LIBERO CONSORZIO (	IVA NON VERSATA ALL'ERARIO	€ 79,23	RICHIEDENTE NON TITOLARE DEL CREDITO
931	PISTRITTO CETTINA ALESSANDRA	BUONI PASTO	NON QUANTIFICATO DAL CREDITORE	CREDITO NON DI COMPETENZA O.S.L.
932	PISTRITTO CETTINA ALESSANDRA	ONERI ACCESSORI ANNI 2015-2016-201	€ 4.000,00	OBBLIGAZIONE SORTA IN DATA SUCCESSIVA ALLA COMPETENZA OSL
933	VALERII ANTONINO	DECRETO INGIUNTIVO 585/2018 (CREDITO NEI CONFRONTI DELLA SOC. COOP. ONLUS ACQUARIUS)	€ 6.566,79	CREDITO INSUSSISTENTE
934	MIRONE ANTONIO	PRESTAZIONI PROFESSIONALI - SENTENZA N. 1576/2017 DEL 12/09/2017 CORTE D'APPELLO CATANIA	€ 61.356,46	RICHIEDENTE NON TITOLARE DEL CREDITO
935	BUCCHERI VINCENZO	CONTRATTO DI APPALTO – D.I. 141/201	€ 300.409,55	CREDITO NON DI COMPETENZA O.S.L.
936	GUASTELLA FRANCESCO	PERFOMANCE ANNI 2015-2016-2017	€ 3.688,23	OBBLIGAZIONE SORTA IN DATA SUCCESSIVA ALLA COMPETENZA OSL
937	GIANNI' VINCENZO	BUONI PASTO	NON QUANTIFICATO DAL CREDITORE	CREDITO NON DI COMPETENZA O.S.L.

-

NUMERO ORDINE	CREDITORE NOME O RAGIONE SOCIALE	OGGETTO DELLA SPESA	TOTALE DEL DEBITO	MOTIVAZIONE DELL'ESCLUSIONE (1)
938	GIANNI' VINCENZO	PERFORMANCE ANNI 2015-2016-2017	NON QUANTIFICATO DAL CREDITORE	OBBLIGAZIONE SORTA IN DATA SUCCESSIVA ALLA COMPETENZA OSL
939	SILLUZIO CONCETTO	SALDO INDENNITA' RISULTATO DIRIGENTI ANNO 2013	€ 2.198,75	CREDITO INSUSSISTENTE
940	RUSSO PAOLO	INDENNITA' DI TRASFERTA PER ATTIVITA' ISPETTIVA ANNI 2015-2016-2017	€ 3.239,60	OBBLIGAZIONE SORTA IN DATA SUCCESSIVA ALLA COMPETENZA OSL
941	COMUNE DI PACHINO	REFUSIONE SPESE PROCESSUALI - SENTENZA DELLA II SEZ. CIVILE DEL TRIBUNALE DI SIRACUSA N. 583/2019	€ 2.136,65	CREDITO NON DI COMPETENZA O.S.L.
942	COMUNE DI PACHINO	REFUSIONE SPESE PROCESSUALI - SENTENZA DELLA II SEZ. CIVILE DEL TRIBUNALE DI SIRACUSA N. 696/2019	€ 2.136,65	CREDITO NON DI COMPETENZA O.S.L.
943	ADORNO MICHELE	INDENNITA' RESPONSABILE DI SERVIZIO – CED – ANNO 2017	€ 2.500,00	OBBLIGAZIONE SORTA IN DATA SUCCESSIVA ALLA COMPETENZA OSL
944	MANCUSO MARIA GRAZIA	INDENNITA' RESPONSABILE DI SERVIZIO DAL 01/02/2017 AL 31/12/2017	€ 2.500,00	OBBLIGAZIONE SORTA IN DATA SUCCESSIVA ALLA COMPETENZA OSL
945	GRIMALDI GIOVANNI	INDENNITA' EX ART. 17 – ANNO 2017	€ 2.500,00	OBBLIGAZIONE SORTA IN DATA SUCCESSIVA ALLA COMPETENZA OSL
946	GATTO MAURIZIO	INDENNITA' EX ART. 17 CCNL DEL 1999 AI SENSI DELL'ART. 20 DEL VIGENTE ROUS – ANNO 2017	€ 1.875,00	OBBLIGAZIONE SORTA IN DATA SUCCESSIVA ALLA COMPETENZA OSL
947	RUSSO FRANCESCO	INDENNITA' EX ART. 17 DEL CCNL DEL 1999 DEI CAPI SERVIZIO – ANNO 2017	€ 2.500,00	OBBLIGAZIONE SORTA IN DATA SUCCESSIVA ALLA COMPETENZA OSL
948	CASALINO ROSARIO	INDENNITA' EX ART. 17 CO.2 LETT F. DEL CCNL – ANNO 2017	€ 2.500,00	OBBLIGAZIONE SORTA IN DATA SUCCESSIVA ALLA COMPETENZA OSL
949	LOMBARDO CARMELO	INDENNITA' EX ART. 17 RESPONSABILE SERVIZIO PATRIMONIO – ANNO 2017	€ 2.500,00	OBBLIGAZIONE SORTA IN DATA SUCCESSIVA ALLA COMPETENZA OSL
950	TIRALONGO PAOLO	INDENNITA' EX ART. 17 CCNL DEL 1999 -ART. 20 ROUS – ANNO 2017	NON QUANTIFICATO DAL CREDITORE	OBBLIGAZIONE SORTA IN DATA SUCCESSIVA ALLA COMPETENZA OSL
951	BIANCA SALVATORE	RISARCIMENTO DANNI - SENTENZA 858/2018 DEL GIUDICE DI PACE DI SIRACUSA	€ 1.167,30	CREDITO NON DI COMPETENZA O.S.L.
952	GATTO MAURIZIO	INDENNITA' EX ART. 17 CCNL DEL 1999 AI SENSI DELL'ART. 20 DEL VIGENTE ROUS – ANNO 2016	NON QUANTIFICATO DAL CREDITORE	CREDITO INSUSSISTENTE
953	MURABITO SALVATORE	ART. 16 L.R. 41/96 ANNI 2016 - 2017	NON QUANTIFICATO DAL CREDITORE	CREDITO INSUSSISTENTE
954	GIANNINOTO MARIA	ART. 16 L.R. 41/96 ANNI 2016 - 2017	NON QUANTIFICATO DAL CREDITORE	CREDITO INSUSSISTENTE
955	FORMICA ADALGISA	INDENNITA' ART. 17 CO. 2 LETT. F DEL CCNL DEL 01/04/1999 ANNI 2016 - 2017 - PERSONALE IN DISTACCO PRESSO IL CONSORZIO ATO 8 S.I. I DI	€ 2.500,00	SOMMA PAGATA
956	ANNINO MASSIMO	ART. 16 L.R. 41/96 ANNI 2016 - 2017	NON QUANTIFICATO DAL CREDITORE	CREDITO INSUSSISTENTE
957	CAIA ROSETTA	ART. 16 L.R. 41/96 ANNI 2016 - 2017	NON QUANTIFICATO DAL CREDITORE	CREDITO INSUSSISTENTE
958	CASSARINO ANTONIA	ART. 16 L.R. 41/96 ANNI 2016 - 2017	NON QUANTIFICATO DAL CREDITORE	CREDITO INSUSSISTENTE
959	MESSINA VINCENZA	ART. 16 L.R. 41/96 ANNI 2016 - 2017	NON QUANTIFICATO DAL CREDITORE	CREDITO INSUSSISTENTE
960	MORALE MARIA	ADEGUAMENTO CONTRATTUALE – ONERI ACCESSORI ANNI 2016-2017	€ 1.500,00	SOMMA PAGATA/CREDITO INSUSSISTENTE

-

NUMERO ORDINE	CREDITORE NOME O RAGIONE SOCIALE	OGGETTO DELLA SPESA	TOTALE DEL DEBITO	MOTIVAZIONE DELL'ESCLUSIONE (1)
961	RISINO FRANCESCO	ADEGUAMENTO CONTRATTUALE – ONERI ACCESSORI ANNI 2016-2017	€ 4.000,00	SOMMA PAGATA/CREDITO INSUSSISTENTE
962	VINCI GIUSEPPE	ADEGUAMENTO CONTRATTUALE – ONERI ACCESSORI ANNI 2016-2017	€ 4.000,00	SOMMA PAGATA/CREDITO INSUSSISTENTE
963	PETRALITO GIORGIO	ADEGUAMENTO CONTRATTUALE – ONERI ACCESSORI ANNI 2016-2017	€ 4.000,00	SOMMA PAGATA/CREDITO INSUSSISTENTE
964	RUBBINO FRANCESCO	ADEGUAMENTO CONTRATTUALE – ONERI ACCESSORI ANNI 2016-2017	€ 4.000,00	SOMMA PAGATA/CREDITO INSUSSISTENTE
965	CELESTE SALVATORE	ADEGUAMENTO CONTRATTUALE – ONERI ACCESSORI ANNI 2016-2017	€ 3.000,00	SOMMA PAGATA/CREDITO INSUSSISTENTE
966	IMPRESCIA ANTONIO	S.P. 61 LAVORI AMMODERNAMENTO – ESPROPRIAZIONE AREE	€ 3.802,43	ISTANZA RITIRATA
967	MORALE MARIA	BUONI PASTO	€ 420,00	CREDITO NON DI COMPETENZA O.S.L.
968	RUSSO FRANCESCO	REDAZIONE CERTIFICATO DI COLLAUDO	NON QUANTIFICATO DAL CREDITORE	CREDITO NON DOCUMENTATO
969	FONTE PAOLO	ART. 16 L.R. 41/96 ANNI 2016 - 2017	NON QUANTIFICATO DAL CREDITORE	CREDITO INSUSSISTENTE
970	LANZAFAME MARIA LUISA	RIMBORSO SPESE PER COMPENSI PROFESSIONALI DI CUI AL D.I. 756/2017 R.G. 1551/2017	€ 657,23	ISTANZA RITIRATA
971	DEGLIANGIOLI MARINELLA	RIMBORSO SPESE PER COMPENSI PROFESSIONALI DI CUI AL D.I. 756/2017 R.G. 1551/2017	€ 657,23	ISTANZA RITIRATA
972	MOSCATI FRANCESCO	RIMBORSO SPESE PER COMPENSI PROFESSIONALI DI CUI AL D.I. 756/2017 R.G. 1551/2017	€ 657,23	ISTANZA RITIRATA
973	CANNATA RICCARDO	INDENNITA' ART 17 PER PARTICOLARI RESPONSABILITA' - D.D. II SETTORE N. 136/2013- D.D. II SETTORE N.49/2010 – D.D. V SETTORE N. 102/2009	€ 10.000,00	CREDITO INSUSSISTENTE
974	VACCARO GIUSEPPE	AFFIDAMENTO INCARICO LEGALE	€ 10.465,58	SOMMA PAGATA
975	TUTTOILMONDO PAOLO	AFFIDAMENTO INCARICO LEGALE	€ 6.840,06	SOMMA PAGATA
976	CANNATA RICCARDO	RIMBORSO SPESE PER COMPENSI PROFESSIONALI DI CUI AL D.I. 756/2017 R.G. 1551/2017	€ 657,23	CREDITO INSUSSISTENTE
977	CONTE GIUSEPPE	RIMBORSO SPESE PER COMPENSI PROFESSIONALI DI CUI AL D.I. 756/2017 R.G. 1551/2017	€ 657,23	CREDITO INSUSSISTENTE
978	LATINA ANNA	RIMBORSO SPESE PER COMPENSI PROFESSIONALI DI CUI AL D.I. 756/2017 R.G. 1551/2017	€ 657,23	CREDITO INSUSSISTENTE
979	MONTALTO SALVATORE	RIMBORSO SPESE PER COMPENSI PROFESSIONALI DI CUI AL D.I. 756/2017 R.G. 1551/2017	€ 657,23	CREDITO INSUSSISTENTE
980	LOMBARDO CORRADO	RIMBORSO SPESE PER COMPENSI PROFESSIONALI DI CUI AL D.I. 756/2017 R.G. 1551/2017	€ 657,23	CREDITO INSUSSISTENTE
981	BARBIERA FILIPPO	RIMBORSO SPESE PER COMPENSI PROFESSIONALI DI CUI AL D.I. 756/2017 R.G. 1551/2017	€ 657,23	CREDITO INSUSSISTENTE
982	DAMIGELLA MARIA PATRIZIA	RIMBORSO SPESE PER COMPENSI PROFESSIONALI DI CUI AL D.I. 756/2017 R.G. 1551/2017	€ 657,23	CREDITO INSUSSISTENTE
983	CANNATA RICCARDO	INDENNITA' EX ART. 17 ANNI 2014/2015	€ 2.500,00	CREDITO INSUSSISTENTE
984	FALCO CORRADO	INDENNITA' ART. 17 CCNL 1999 – DAL 07/07/2017 AL 31/12/2017	€ 266,67	OBBLIGAZIONE SORTA IN DATA SUCCESSIVA ALLA COMPETENZA OSL
985	RIZZA GIUSEPPINA	EX ART. 17	NON QUANTIFICATO DAL CREDITORE	OBBLIGAZIONE SORTA IN DATA SUCCESSIVA ALLA COMPETENZA OSL

-

NUMERO ORDINE	CREDITORE NOME O RAGIONE SOCIALE	OGGETTO DELLA SPESA	TOTALE DEL DEBITO	MOTIVAZIONE DELL'ESCLUSIONE (1)
986	RIZZA IOLE	INDENNITA'EX. ART. 17 DA SETTEMBRE 2014 A LUGLIO 2015	€ 2.083,33	CREDITO NON DOCUMENTATO
987	SICUSO MARIA	INDENNITA' EX ART. 17	NON QUANTIFICATO DAL CREDITORE	OBBLIGAZIONE SORTA IN DATA SUCCESSIVA ALLA COMPETENZA OSL
988	FRANZUTTI MELANIA	RESPONSABILITA' DI SERVIZIO ANNO 2017	€ 2.500,00	OBBLIGAZIONE SORTA IN DATA SUCCESSIVA ALLA COMPETENZA OSL
989	DAIDONE GIUSEPPE	RETRIBUZIONE INDIVIDUALE DI ANZIANITA'	NON QUANTIFICATO DAL CREDITORE	OBBLIGAZIONE SORTA IN DATA SUCCESSIVA ALLA COMPETENZA OSL
990	ROCCARO ANTONIO	FONDO INCENTIVANTE EX ART. 18 L. 109/94 - DALL'ANNO 2008 ALL'ANNO 2017	NON QUANTIFICATO DAL CREDITORE	CREDITO NON DOCUMENTATO
991	COTTONE SEBASTIANO	SERVIZIO ESTERNO AISENSI DELL'ART. 197 D.LGS 152/06	NON QUANTIFICATO DAL CREDITORE	SOMMA PAGATA
992	BARRESI LAURA	FONDO INCENTIVANTE EX ART. 18 L. 109/94 - DALL'ANNO 2008 ALL'ANNO 2017	NON QUANTIFICATO DAL CREDITORE	CEDITO NON DOCUMENTATO
993	EMMANUELE GRAZIA GABRIELLA	BUONI PASTO E INDENNITA' ART. 16	NON QUANTIFICATO DAL CREDITORE	CREDITO NON DI COMPETENZA O.S.L./CREDITO INSUSSISTENTE
994	SMIRIGLIO MICHELE	INDENNITA' DI TRASFERTA PER ATTIVITA' ISPETTIVA ANNI 2015-2016-2017	€ 2.311,40	CREDITO NON DOCUMENTATO
995	TORO FRANCESCA	BUONI PASTO	NON QUANTIFICATO DAL CREDITORE	CREDITO NON DI COMPETENZA O.S.L.
996	PECORA SALVATORE	RIMBORSO SPESE TRASFERTE E MISSIONI ART. 3 E 5 REGOLAMENTO RIMBORSO SPESE	NON QUANTIFICATO DAL CREDITORE	SOMMA PAGATA
997	CANNATA RICCARDO	DIFFIDA/PAGAMENTO INDENNITA' DI RESPONSABILITA' ANNO 2015	€ 2.500,00	CREDITO INSUSSISTENTE
998	MEZIO MARIO	ART. 16 L.R. 41/96 ANNI 2016 - 2017	NON QUANTIFICATO DAL CREDITORE	CREDITO INSUSSISTENTE
999	CANNATA RICCARDO	PAGAMENTO 1/12 INDENNITA' RISULTATO POSIZIONE ORG. - DICEMBRE 2015	€ 1.374,13	SOMMA PAGATA
1000	SEBASTIANO CARPINTERI SOFIA CARPINTERI	RISARCIMENTO DANNI SENTENZA N. 387/2016 TRIBUNALE DI SIRACUSA	€ 18.618,62	ISTANZA DUPLICATA (EVASA CON LE PRATICHE OSL 1478/A E 1478/B)
1001	BONAMICO MARIA RUBINO GIUSEPPA RUBINO SEBY	RISRCIMENTO DANNI	€ 4.052,10	CREDITO NON DOCUMENTATO
1002	LATTUGA SALVATRICE	DECRETO INGIUNTIVO 993/2017 (CREDITO NEI CONFRONTI DELLA SOC. COOP. ONLUS ACQUARIUS)	€ 4.064,42	CREDITO INSUSSISTENTE
1003	SICULA COSTRUZIONI SOC. COOP.	INTERESSI LEGALI E MORATORI SUI RITARDATI PAGAMENTI SAL	€ 47.408,47	CREDITO INSUSSISTENTE
1004	INCORVAIA VINCENZA	ORDINANZA DEL GIUDICE DELLE ESECUZIONI MOBILIARI N. 333/2017 - TRIBUNALE DI SIRACUSA IN DANNO DI MULTISERVICES S.R.L.	€ 1.611,58	SOMMA PAGATA
1005	TORO FRANCESCA	PERFOMANCE ANNI 2015-2016-2017	NON QUANTIFICATO DAL CREDITORE	OBBLIGAZIONE SORTA IN DATA SUCCESSIVA ALLA COMPETENZA OSL
1006	VALLONE GIOVANNI	INDENNITA' EX ART. 17 DEL CCNL 1999 – ANNO 2017	€ 625,00	CREDITO INSUSSISTENTE
1007	EMMANUELE GRAZIA GABRIELLA	INDENNITA' DI RISULTATO DI DIRIGENTE (50%) DAL 29/03/2013 AL 31/12/2013	€ 5.923,07	CREDITO INSUSSISTENTE
1008	INGALISO ROSALBA	ART. 16 L.R. 41/69- L.R. 6/97 ANNI 2016-2017 . SALARIO ACCESSORIO – INDENNITA' DI PERFORMANCE	NON QUANTIFICATO DAL CREDITORE	CREDITO INSUSSISTENTE/OBBLIGAZIONE SORTA IN DATA SUCCESSIVA ALLA COMPETENZA OSL

-

NUMERO ORDINE	CREDITORE NOME O RAGIONE SOCIALE	OGGETTO DELLA SPESA	TOTALE DEL DEBITO	MOTIVAZIONE DELL'ESCLUSIONE (1)
1009	TIRALONGO SEBASTIANO	INDENNITA' DI TRASFERTA PER ATTIVITA' ISPETTIVA - PERIODO GIUGNO 2016 -OTTOBRE 2016	€ 143,00	SOMMA PAGATA
1010	TIRALONGO SEBASTIANO	INDENNITA' DI TRASFERTA PER ATTIVITA' ISPETTIVA - PERIODO FEBBRAIO 2017 -OTTOBRE 2017	€ 209,04	OBBLIGAZIONE SORTA IN DATA SUCCESSIVA ALLA COMPETENZA OSL
1011	MANFREDI MARIA MADDALENA	ART. 16 L.R. 41/96 ANNI 2016 - 2017	NON QUANTIFICATO DAL CREDITORE	CREDITO INSUSSISTENTE
1012	TROIANO FRANCESCO	PROGRESSIONE ORIZZONTALE DA D1 A D2 DAL 01/06/2008 AL 31/12/2017	€ 9.944,45	CREDITO INSUSSISTENTE
1013	MONTEROSSO ROSANNA	INDENNITA' EX ART. 17 CO.2 LETT F. DEL CCNL – ANNO 2017	€ 1.333,33	OBBLIGAZIONE SORTA IN DATA SUCCESSIVA ALLA COMPETENZA OSL
1014	FRANZUTTI MELANIA	INDENNITA' EX ART. 17 LETT. F DEL CCNL 1999-2000 E SS.MM.II.	€ 500,00	CREDITO INSUSSISTENTE
1015	FRANZUTTI MELANIA	INDENNITA' DI RISULTATO RELATIVA A P.O. DAL 01/01/2008 AL 30/07/2008	NON QUANTIFICATO DAL CREDITORE	CREDITO NON DOCUMENTATO
1016	CAPPUCCIO ROSARIO	GIUDIZIO N. 2502/13 R.G. TRIB. DI SR – SEZ. LAVORO	€ 86.379,82	CREDITO INSUSSISTENTE
1017	SAN MARTINO SOCIETA' COOPERATIVA SOCIALE A R.L.	DECRETO INGIUNTIVO N. 1614/2016 R.G. 4923/2016 TRIBUNALE DI SIRACUSA	€ 75.928,32	ISTANZA DUPLICATA (EVASA CON LA PRATICA OSL 88)
1018	DI NATALE GAETANO	INDENNITA' DI RISULTATO OTT. NOV. DIC. 2016	€ 1.067,62	ISTANZA DUPLICATA (EVASA CON LA PRATICA OSL 1338)
1019	MAZZONE GIOVANNI	CREDITI DA RAPPORTO DI LAVORO E DA RISARCIMENTO DANNI – GIUDIZIO R.G. 2564/17 TRIBUNALE DI SIRACUSA SEZ LAVORO	NON QUANTIFICATO DAL CREDITORE	CREDITO RELATIVO A VERTENZE IN CORSO
1020	SI.GEN.CO. SISTEMI GENERALI COSTRUZIONI S.P.A.	CREDITO DA CONTRATTO D'APPALTO PER COSTRUZIONE COMPLESSO SCOLASTICO	€ 432.588,79	CREDITO NON DI COMPETENZA O.S.L.
1021	PIZZO SALVATORE	RISARCIMENTO DANNI E SPESE LEGALI NONCHE' RIMBORSO SPESE CTU – SENTENZA 1/2018	€ 2.015,58	ISTANZA DUPLICATA (EVASA CON LA PRATICA OSL 1595)
1022	GIULIANO MARCO	ATTIVITA' PROFESSIONALE SVOLTA IN FAVORE DELL'ENTE – DELIBERAZIONE DELLA G.P. N. 238/1991 - D.I. 492/2015 TRIBUNALE DI SIRACUSA	€ 137.965,28	CREDITO INSUSSISTENTE
1023	GRILLO EMANUELE	INDENNITA' ART 17 ANNO 2017 - INDENNITA' EX ART. 18 - BUONI PASTO - MISSIONI DAL 18/02/2014 AL 23/11/2017 - PERFORMANCE ANNI 2015-2016-2017	NON QUANTIFICATO DAL CREDITORE	OBBLIGAZIONE SORTA IN DATA SUCCESSIVA ALLA COMPETENZA OSL/CREDITO NON DOCUMENTATO/CREDITO NON DI COMPETENZA O.S.L.
1024	DAIDONE DEBORAH	AFFIDAMENTO INCARICO LEGALE	€ 547,94	ISTANZA DUPLICATA (EVASA CON LA PRATICA OSL 391)
1025	COMUNE DI SORTINO	IMU-TASI ANNO 2018	€ 1.788,00	CREDITO NON DI COMPETENZA O.S.L.
1026	GERRATANA GIOVANNI	CANONE DI LOCAZIONE – CONTRATTO N. 4419 DEL 10/06/2009	€ 287.985,00	ISTANZA DUPLICATA (EVASA CON LA PRATICA OSL 213)
1027	BATTAGLIA GIOVANNI	INDENNITA' DI P.O. NON ELARGITE DAL 09/09/02016 AL 30/11/2017	€ 31.842,00	CREDITO INSUSSISTENTE
1028	LICEO SCIENTIFICO E LICEO DELLE SCIENZE UMANE "O.M. CORBINO"	SPESE FUNZIONAMENTO ISTITUTO SCOLASTICO	€ 33.540,18	ISTANZA DUPLICATA (EVASA CON LA PRATICA OSL 127)
1029	GUASTELLA FRANCESCO	BUONI PASTO	NON QUANTIFICATO DAL CREDITORE	CREDITO NON DI COMPETENZA O.S.L.
1030	MAZZONE GIOVANNI	CREDITI DA RAPPORTO DI LAVORO – D.I. N. 640/2016 TRIBUNALE DI SIRACUSA - SEZ LAVORO R.G. 3582/16	NON QUANTIFICATO DAL CREDITORE	CREDITO INSUSSISTENTE
1031	GURRIERI FRANCESCO	PRESTAZIONE PROFESSIONALE C.T.U.	€ 14.621,70	ISTANZA DUPLICATA (EVASA CON LA PRATICA OSL 795)
1032	LORENZETTI PAOLA	PRESTAZIONE PROFESSIONALE C.T.U.	€ 15.979,02	ISTANZA DUPLICATA (EVASA CON LA PRATICA OSL 548)

-

NUMERO ORDINE	CREDITORE NOME O RAGIONE SOCIALE	OGGETTO DELLA SPESA	TOTALE DEL DEBITO	MOTIVAZIONE DELL'ESCLUSIONE (1)
1033	STEPIEN MARIOLA	RISARCIMENTO DANNI -SENTENZA N. 1725/15 DEL TRIBUNALE DI SIRACUSA	€ 356.313,50	RICHIEDENTE NON TITOLARE DEL CREDITO
1034	CAMINITO ANTONINO	SALARIO ACCESSORIO PER EMOLUMENTI RIFERITI ALL'ANNO 2016 E PRECEDENTI	NON QUANTIFICATO DAL CREDITORE	OBBLIGAZIONE SORTA IN DATA SUCCESSIVA ALLA COMPETENZA OSL
1035	CAMINITO ANTONINO	BUONI PASTO	NON QUANTIFICATO DAL CREDITORE	CREDITO NON DI COMPETENZA O.S.L.
1036	ACQUA MARCIA TURISMO S.R.L.	SERVIZI ALBERGHIERI	€ 5.958,14	CREDITO INSUSSISTENTE
1037	KOSTRUZIONI GENERALI TESTA S.R.L.	RISARCIMENTO DANNI - SENTENZA DEL TRIBUNALE DI SIRACUSA N. 2194/2022	€ 563.967,97	RICHIEDENTE NON TITOLARE DEL CREDITO
1038	VACIRCA FRANCESCO	RETRIBUZIONI NON VERSATE DAL 09/09/02016 AL 22/12/2016	€ 3.000,00	CREDITO INSUSSISTENTE
1039	CAMPISI CORRADO	LIQUIDAZIONE OBIETTIVO POSIZIONE ORGANIZZATIVA (SETTEMBRE 2009 - MAGGIO 2011)	€ 7.455,00	SOMMA PAGATA/CREDITO RESIDUO INSUSSISTENTE
1040	MAZZONE GIOVANNI	INDENNITA' DI RISULTATO RELATIVA AGLI ANNI 2010, 2011, 2012, 2013, 2014, 2015, 2016	NON QUANTIFICATO DAL CREDITORE	CREDITO INSUSSISTENTE
1041	MAZZONE GIOVANNI	CREDITI DA RAPPORTO DI LAVORO	NON QUANTIFICATO DAL CREDITORE	CREDITO INSUSSISTENTE
1042	ROSSELLO LUCIANO	COMPENSI PROFESSIONALI	€ 226.802,29	CREDITO NON DI COMPETENZA O.S.L.
1043	PETRUZZELLI ANTONINO	BUONI PASTO -PERFORMANCE 2016-2017- INDENNITA' DI TRASFERTA PER ATTIVITA' ISPETTIVA ANNI 2016-2017	€ 3.688,23	CREDITO NON DI COMPETENZA O.S.L./OBBLIGAZIONE SORTA IN DATA SUCCESSIVA ALLA COMPETENZA OSL/CREDITO NON DOCUMENTATO
1044	COMUNE DI SIRACUSA	IMPOSTA IMU DAL 2012 AL 2018 E IMPOSTA TARI DAL 2014 AL 2018	€ 2.139.757,38	CREDITO INSUSSISTENTE
1045	DI GANGI DARIO	INDENNITA' DI RISULTATO ANNI 2013-2014-2015	NON QUANTIFICATO DAL CREDITORE	CREDITO RELATIVO A VERTENZE IN CORSO
1046	DI RAO EMMA MANCA GIORGIO MANCA LUCA	DANNI IMMOBILE SEDE I.T. NAUTICO "G.A. DELLA TARGIA" - PROCEDIMENTO DI ATP PRESSO IL TRIBUNALE DI CATANIA R.G. 9918/2018	€ 56.806,62	CREDITO RELATIVO A VERTENZE IN CORSO
1047	MESSINA LINDA MESSINA MILENA	INCARICO PROFESSIONALE PER DIFESA DELL'ENTE - DELIB. G.P. 5/2008	€ 11.869,72	CREDITO INSUSSISTENTE
1048	MESSINA LINDA MESSINA MILENA	INCARICO PROFESSIONALE PER DIFESA DELL'ENTE - DELIB. G.P. 4/2008	€ 11.875,34	CREDITO INSUSSISTENTE
1049	MESSINA LINDA MESSINA MILENA	INCARICO PROFESSIONALE PER DIFESA DELL'ENTE - DETERMINAZIONE PRESIDENZIALE 190/2001	€ 44.386,13	CREDITO PRESCRITTO
1050	MESSINA LINDA MESSINA MILENA	INCARICO PROFESSIONALE PER DIFESA DELL'ENTE - DELIB. G.P. 547/2002	€ 5.265,97	CREDITO INSUSSISTENTE
1051	MESSINA LINDA MESSINA MILENA	INCARICO PROFESSIONALE PER DIFESA DELL'ENTE - DELIB. G.P. 389/1999	€ 2.996,94	CREDITO INSUSSISTENTE
1052	MESSINA LINDA MESSINA MILENA	INCARICO PROFESSIONALE PER DIFESA DELL'ENTE - DELIB. G.P. 548/2002	€ 4.208,81	CREDITO INSUSSISTENTE
1053	MESSINA LINDA MESSINA MILENA	INCARICO PROFESSIONALE PER DIFESA DELL'ENTE - DELIB. G.P. 599/2002	€ 8.214,88	CREDITO PRESCRITTO
1054	MESSINA LINDA MESSINA MILENA	INCARICO PROFESSIONALE PER DIFESA DELL'ENTE - DELIB. G.P. 538/1999	€ 6.828,62	CREDITO PRESCRITTO
1055	MESSINA LINDA MESSINA MILENA	INCARICO PROFESSIONALE PER DIFESA DELL'ENTE - DELIB. G.P. 538/1999	€ 7.781,72	CREDITO PRESCRITTO

-

NUMERO ORDINE	CREDITORE NOME O RAGIONE SOCIALE	OGGETTO DELLA SPESA	TOTALE DEL DEBITO	MOTIVAZIONE DELL'ESCLUSIONE (1)
1056	MESSINA LINDA MESSINA MILENA	INCARICO PROFESSIONALE PER DIFESA DELL'ENTE - DELIB. G.P. 484/1997	€ 14.198,28	CREDITO PRESCRITTO
1057	MESSINA LINDA MESSINA MILENA	INCARICO PROFESSIONALE PER DIFESA DELL'ENTE - DETERMINAZIONE PRESIDENZIALE 153/2001 E DELIB. G.P. 223/2002	€ 5.975,62	CREDITO INSUSSISTENTE
1058	GIONFRIDDO DANILA NUNZIA	CREDITO RESIDUO DA SENTENZA 1090/2017 TAR SEZ. DI CATANIA PER PRESTAZIONE PROFESSIONALE	€ 10.608,68	ISTANZA DUPLICATA (EVASA CON LA PRATICA OSL 755)
1059	MESSINA LINDA MESSINA MILENA	INCARICO PROFESSIONALE PER DIFESA DELL'ENTE - DELIB. G.P. 292/1998	€ 7.320,46	CREDITO PRESCRITTO
1060	MESSINA LINDA MESSINA MILENA	INCARICO PROFESSIONALE PER DIFESA DELL'ENTE - DELIB. G.P.315/1998	€ 10.484,13	CREDITO INSUSSISTENTE
1061	MESSINA LINDA MESSINA MILENA	INCARICO PROFESSIONALE PER DIFESA DELL'ENTE - DELIB. G.P.474/1998	€ 5.196,66	CREDITO PRESCRITTO
1062	MESSINA LINDA MESSINA MILENA	INCARICO PROFESSIONALE PER DIFESA DELL'ENTE - DELIB. G.P.316/1998	€ 7.258,98	CREDITO PRESCRITTO
1063	MESSINA LINDA MESSINA MILENA	INCARICO PROFESSIONALE PER DIFESA DELL'ENTE - DELIB. G.P.540/1998	€ 5.198,13	CREDITO PRESCRITTO
1064	MESSINA LINDA MESSINA MILENA	INCARICO PROFESSIONALE PER DIFESA DELL'ENTE - DELIB. G.P.768/1997 E 106/1998	€ 6.397,74	CREDITO INSUSSISTENTE
1065	MESSINA LINDA MESSINA MILENA	INCARICO PROFESSIONALE PER DIFESA DELL'ENTE - DELIB. G.P.383/1998	€ 7.523,96	CREDITO PRESCRITTO
1066	IMPRESCIA MARIO	INDENNITA' DI ESPROPRIO	€ 1.270,03	RICHIEDENTE NON TITOLARE DEL CREDITO
1067	MESSINA LINDA MESSINA MILENA	INCARICO PROFESSIONALE PER DIFESA DELL'ENTE - DELIB. G.P.510/1999	€ 27.068,33	CREDITO PRESCRITTO
1068	MESSINA LINDA MESSINA MILENA	INCARICO PROFESSIONALE PER DIFESA DELL'ENTE- DELIB. G.P.394/1999	€ 6.072,34	CREDITO INSUSSISTENTE
1069	MESSINA LINDA MESSINA MILENA	INCARICO PROFESSIONALE PER DIFESA DELL'ENTE - DELIB. G.P.687/2000	€ 5.724,88	CREDITO PRESCRITTO
1070	MESSINA LINDA MESSINA MILENA	INCARICO PROFESSIONALE PER DIFESA DELL'ENTE - DELIB. G.P. 258/2000	€ 7.810,18	CREDITO PRESCRITTO
1071	MESSINA LINDA MESSINA MILENA	INCARICO PROFESSIONALE PER DIFESA DELL'ENTE - DELIB. G.P. 599/2001	€ 3.062,28	CREDITO PRESCRITTO
1072	MESSINA LINDA MESSINA MILENA	INCARICO PROFESSIONALE PER DIFESA DELL'ENTE - DELIB. G.P.189/1998	€ 9.022,98	CREDITO PRESCRITTO
1073	MESSINA LINDA MESSINA MILENA	INCARICO PROFESSIONALE PER DIFESA DELL'ENTE - DELIB. G.P. 215-216-217-218-219-220-221-222-223-224-225/1995	€ 34.629,56	CREDITO PRESCRITTO
1074	BRAMANTE GIUSEPPINA	PERFORMANCE ANNI 2015-2016-2017	€ 3.688,23	OBBLIGAZIONE SORTA IN DATA SUCCESSIVA ALLA COMPETENZA OSL
1075	BRAMANTE GIUSEPPINA	BUONI PASTO	NON QUANTIFICATO DAL CREDITORE	CREDITO NON DI COMPETENZA O.S.L.
1076	MESSINA LINDA MESSINA MILENA	INCARICO PROFESSIONALE PER DIFESA DELL'ENTE - DELIB. G.P.405/2000	€ 5.748,63	CREDITO PRESCRITTO

-

NUMERO ORDINE	CREDITORE NOME O RAGIONE SOCIALE	OGGETTO DELLA SPESA	TOTALE DEL DEBITO	MOTIVAZIONE DELL'ESCLUSIONE (1)
1077	MESSINA LINDA MESSINA MILENA	INCARICO PROFESSIONALE PER DIFESA DELL'ENTE - DELIB. G.P. 323/2002	€ 10.233,36	CREDITO INSUSSISTENTE
1078	MESSINA LINDA MESSINA MILENA	INCARICO PROFESSIONALE PER DIFESA DELL'ENTE - DELIB. G.P.435/1997	€ 4.702,99	CREDITO PRESCRITTO
1079	MESSINA LINDA MESSINA MILENA	INCARICO PROFESSIONALE PER DIFESA DELL'ENTE - DELIB. G.P.429/1997	€ 6.415,16	CREDITO PRESCRITTO
1080	ROCCARO ANTONIO	CREDITO DA LAVORO INDENNITA' DI RISULTATO ANNI 2016-2017-2018 - SENTENZA N. 671/2024 DELLA CORTE DI APPELLO DI CATANIA - SEZIONE LAVORO - R.G. 910/2022	€ 12.911,42	SOMMA PAGATA/OBBLIGAZIONE SORTA IN DATA SUCCESSIVA ALLA COMPETENZA OSL
1081	SILLUZIO GAETANO	CREDITO DA LAVORO INDENNITA' DI RISULTATO ANNI 2016-2017-2018 - SENTENZA N. 622/2024 DELLA CORTE DI APPELLO DI CATANIA - SEZIONE LAVORO - R.G. 684/2022	€ 12.911,42	SOMMA PAGATA/OBBLIGAZIONE SORTA IN DATA SUCCESSIVA ALLA COMPETENZA OSL
1082	SMIRIGLIO MICHELE	INDENNITA' DI RISULTATO P.O. ANNO 2017	€ 3.227,85	OBBLIGAZIONE SORTA IN DATA SUCCESSIVA ALLA COMPETENZA OSL
1083	MANCARELLA SALVATORE	CREDITO DA LAVORO INDENNITA' DI RISULTATO ANNI 2016-2017-2018 - SENTENZA N. 661/2024 DELLA CORTE DI APPELLO DI CATANIA - SEZIONE LAVORO - R.G. 1310/2021	€ 12.911,42	SOMMA PAGATA/OBBLIGAZIONE SORTA IN DATA SUCCESSIVA ALLA COMPETENZA OSL
1084	DE LUCA GIUSEPPE CANNARELLA VINCENZO GIANFRIDDO GIANFRANCO	CREDITO DA DISCIPLINARE INCARICO N. 3337 E 3329 DEL 2000	€ 342.854,34	CREDITO INSUSSISTENTE
1085	RICUPERO EMANUELE	PROGRESSIONE ORIZZONTALE ANNO 2011	€ 13.819,00	CREDITO INSUSSISTENTE
1086	AGENZIA DELLE ENTRATE - RISCOSSIONE	CARTELLA 296R29620240018289332001 0	€ 13.087,70	CREDITO INSUSSISTENTE
1087	VINCI GIOVANNI	MONETIZZAZIONE FERIE MATURATE E NON GODUTE	€ 23.999,00	CREDITO INSUSSISTENTE
1088	AGENZIA DELLE ENTRATE - RISCOSSIONE	CARTELLA 29820210008302815001	€ 301,11	CREDITO INSUSSISTENTE
1089	AGENZIA DELLE ENTRATE - RISCOSSIONE	CARTELLE 29820200000028559002, 29820200000121660002, 29820200000200714001, 29820210011483920000	€ 3.431,33	CREDITO INSUSSISTENTE
1090	AGENZIA DELLE ENTRATE - DIREZIONE PROVINCIALE DI SIRACUSA	AVVISO LIQUIDAZIONE DELL'IMPOSTA IRROGAZIONE DELLE SANZIONI N. 2017/005/OR/000003204/0/002 - ATTO DI RECUPERO CREDITI TY7CR2J00021/2020	€ 1.232.345,01	ISTANZA DUPLICATA (EVASA CON LA PRATICA OSL 1646)
1091	AGENZIA DELLE ENTRATE - RISCOSSIONE	ISCRIZIONI A RUOLO ERARIO ED ENTI VARI - CARTELLA 29820210007990453 001	€ 499,32	CREDITO INSUSSISTENTE
		Totale piano di estinzione €.	**20.183.010,53**	
1092	VANCHERI VALERIO	SPESE LEGALI	€ 14.019,51	CREDITO INSUSSISTENTE
1093	SALVI MARZIO	SPESE LEGALI	€ 10.943,40	CREDITO INSUSSISTENTE
1094	BRUNO ALESSANDRO ANTONIO	CREDITO DA SENTENZA	€ 2.098,98	CREDITO INSUSSISTENTE
1045	DI GANGI DARIO	INDENNITA' DI RISULTATO ANNI 2013-2014-2015	NON QUANTIFICATO DAL CREDITORE	SI RETTIFICA L'ESCLUSIONE DALLA MASSA PASSIVA A SEGUITO DI AMMISSIONE GIUSTA DELIBERAZIONE OSL 14/2026
		Totale rendiconto €.	**20.210.072,42**	

-

NUMERO ORDINE	CREDITORE NOME O RAGIONE SOCIALE	OGGETTO DELLA SPESA	TOTALE DEL DEBITO	MOTIVAZIONE DELL'ESCLUSIONE (1)

Indicare per ogni debito fuori bilancio se:
- non è ammissibile in quanto rientrante nelle fattispecie di cui all'articolo 194 del decreto legislativo 18 agosto 2000, n. 267;
- è riferito ad interessi e rivalutazione monetaria maturati dopo la deliberazione del dissesto;
- è relativo a vertenze in corso per le quali non è stata possibile la transazione;
- è riferito a debiti per espropriazione di aree P.E.E.P. e P.I.P. di cui all'articolo 6, comma 5, lettera h) del decreto del Presidente della Repubblica 24 agosto 1993, n. 378;
- è relativo ad altre motivazioni (da specificare).

-

DELIBERAZIONE DELLA COMMISSIONE STRAORDINARIA DI LIQUIDAZIONE
(nominata con D.P.R. 12.07.2018, ai sensi dell'art. 252 del D.Lgs n. 267/00)

N. 17 DEL 12 MARZO 2026

Oggetto: Ricognizione definitiva creditori che non hanno accettato la proposta transattiva – Trasferimento somme accantonate con vincolo di destinazione al Libero Consorzio Comunale di Siracusa.

L'anno duemilaventisei il giorno dodici del mese di marzo alle ore 17:30 e segg., in teleconferenza il Dott. Filippo Romano, giusta deliberazione OSL n. 133 del 2 maggio 2022, e presso la sede del Libero Consorzio Comunale di Siracusa il Dott. Gioacchino Guarrera ed il Dott. Angelo Scandura, si è riunita la Commissione Straordinaria di Liquidazione, nominata con D.P.R. del 12.07.2018, su proposta del Ministro dell'Interno, ai sensi dell'art. 252 del D.Lgs n. 267/00, con l'intervento dei signori

COMPONENTI LA COMMISSIONE	PRESENTE	ASSENTE
ROMANO dott. FILIPPO (Prefetto) Presidente	Teleconferenza	
GUARRERA dott. GIOACCHINO SALVATORE	X	
SCANDURA dott. ANGELO	X	

LA COMMISSIONE STRAORDINARIA DI LIQUIDAZIONE

Premesso che:

- con deliberazione del Commissario Straordinario con i poteri del Consiglio Provinciale n. 15 del 11.05.2018, esecutiva, è stato dichiarato il dissesto finanziario del Libero Consorzio Comunale di Siracusa (SR);

- con Decreto del Presidente della Repubblica in data 12 luglio 2018 è stata nominata la Commissione Straordinaria di Liquidazione per l'amministrazione della gestione e dell'indebitamento pregresso, nonché per l'adozione di tutti i provvedimenti per l'estinzione dei debiti dell'ente;

- in data 19 luglio 2018 il suddetto decreto è stato formalmente notificato ai componenti dell'Organo Straordinario di Liquidazione e il 24 luglio 2018 al Libero Consorzio Comunale di Siracusa;

- ai sensi dell'art. 252, comma 2, del D.Lgs n. 267/00 l'Organo Straordinario di Liquidazione deve insediarsi entro cinque giorni dalla notifica del decreto di nomina;

- in data 24/07/2018 l'Organo Straordinario di Liquidazione si è insediato (giusto verbale n.01 di pari data), eleggendo quale Presidente il dott. Filippo Romano;

- con deliberazione O.S.L. n. 2 del 30 luglio 2018 è stato dato avviso in ordine all'avvio della procedura di rilevazione delle passività, con invito ai creditori, ai sensi dell'art. 254, comma 2 del TUEL, a presentare, entro il termine di 60 giorni, apposita istanza atta a dimostrare la sussistenza del debito dell'Ente;

- con successiva deliberazione O.S.L. n. 3 del 17 settembre 2018 il termine per la presentazione delle istanze è stato ulteriormente prorogato di 30 giorni;

- con deliberazione n. 9 del 14 giugno 2019, l'Organo Straordinario di Liquidazione ha proposto all'Ente l'adesione alla procedura di liquidazione semplificata, ex art. 258 del TUEL;

- con deliberazione del Commissario Straordinario, adottata con i poteri della Giunta Provinciale, n. 93 del 21 giugno 2019, esecutiva ai sensi di legge, l'Ente ha aderito alla proposta della modalità semplificata di liquidazione, come previsto dall'art. 258, co. 1 del D.Lgs. n. 267/2000, formalizzando l'impegno a reperire ed a mettere a disposizione dell'O.S.L. le risorse necessarie per la liquidazione della massa passiva rilevata, mediante la velocizzazione della riscossione, anche coattiva, dei residui attivi, il recupero delle fasce di evasione e di elusione fiscale, l'alienazione dei beni patrimoniali disponibili e non indispensabili per le finalità dell'Ente;

- con deliberazione O.S.L. n. 13 del 10/10/2020 sono stati individuati i criteri e le procedure utili alla definizione transattiva dei debiti ed alla liquidazione della massa passiva mediante l'utilizzo delle risorse finanziarie disponibili;

- con deliberazione O.S.L. n. 2 del 15/01/2021 sono stati approvati gli atti propedeutici per la gestione della procedura semplificata di pagamento dei debiti;

Richiamato l'articolo 258, comma 4 del TUEL, che, testualmente recita: *"L'organo straordinario di liquidazione accantona l'importo del 50 per cento dei debiti per i quali non è stata accettata la transazione. L'accantonamento è elevato al 100 per cento per i debiti assistiti da privilegio".*

Dato atto che l'accantonamento al 100 per cento è stato effettuato per i crediti privilegiati;

Considerato che con deliberazione O.S.L n. 156 del 03/06/2025 è stato adottato il piano di estinzione delle passività di cui all'articolo 256, commi 6 e seguenti del D. Lgs. 267/2000, trasmesso al Ministero dell'interno per la prevista approvazione;

Visto il Decreto del Ministero dell'Interno del 15 ottobre 2025, notificato dalla Prefettura di Siracusa a questo O.S.L. il 13 febbraio 2026 con nota acquisita al Protocollo Generale del Libero Consorzio Comunale di Siracusa al n. 3954, con il quale è stato approvato il piano di estinzione delle passività pregresse;

Considerato che la Commissione Straordinaria di Liquidazione ha proseguito con l'attività di gestione del dissesto, per definire ulteriormente la massa attiva e passiva, anche dopo l'approvazione del piano di estinzione e fino all'approvazione del rendiconto di gestione e, di

conseguenza, si rende necessario integrare le risultanze esposte nel piano di estinzione con l'ulteriore attività svolta, apportando le seguenti modifiche:

Debiti inseriti nel piano di estinzione approvato nei prospetti 2.1 e 2.2 (creditori che non hanno accettato la transazione) che devono essere inseriti quali variazioni nei prospetti 2.8 e 2.9 (debiti transatti)

Variazione quadro 2.1

N. ORDINE	CAPITOLO	CREDITORE NOME O RAGIONE SOCIALE	OGGETTO DELLA SPESA	EPOCA DEL DEBITO	IMPORTO PER SORTE CAPITALE	INTERESSI	ONERI ACCESSORI	TOTALE DEL DEBITO *	CAUSE DI PRELAZIONE	ACCONTI PAGATI	PAGAMENTI RESIDUI	OSSERVAZIONI	ACCANTONAMENTO
82	716/2015	SINTESI S.P.A.	FATTURA INSOLUTA N. 15VFN0766 DEL 31/03/2015 - DD 73/2015	2015	-23.913,33	-	-	-23.913,33		-	-23.913,33	CORRENTE	-11.956,67 €

Variazione quadro 2.2

N. ORDINE	CREDITORE NOME O RAGIONE SOCIALE	OGGETTO DELLA SPESA	EPOCA DEL DEBITO	SORTE CAPITALE	INTERESSI	ONERI ACCESSORI	TOTALE	CAUSE DI PRELAZIONE	ACCONTI PAGATI	PAGAMENTI RESIDUI	OSSERVAZIONI **	ACCANTONAMENTO
7	TELECOM ITALIA S.P.A.	ONERI DI SPOSTAMENTO IMPIANTI PER LAVORI NEL NODO DI NOTO LUNGO LA SP 19 - D.I. 1267/2018 TRIBUNALE DI SIRACUSA R.G. 2578/2018	2016	- 65.066,22	- 6.798,12	-	- 71.864,34		-	- 71.864,34	INVESTIMENTO	- 35.932,17 €

Variazioni quadro 2.8 e 2.9

Creditore	**Prospetto rendiconto**	**Oggetto della spesa**	**Somma pretesa**	**Somma Transatta**	**Somma pagata**
TELECOM ITALIA S.P.A.	2.8	Oneri spostamento impianti	71.864,34	71.864,34	35.932,17
SINTESI S.P.A.	2.9	Fattura insoluta	23.913,33	23.913,33	11.956,67

-

Debiti da inserire nel riquadro 2.1 e 2.3 (Creditori che non hanno accettato la proposta transattiva)

PROSPETTO 2.1 RESIDUI PASSIVI NON COMPENSATI NEL FONDO DI CASSA

N. ORDINE	CAPITOLO	CREDITORE NOME O RAGIONE SOCIALE	OGGETTO DELLA SPESA	EPOCA DEL DEBITO	IMPORTO PER SORTE CAPITALE	INTERESSI	ONERI ACCESSORI	TOTALE DEL DEBITO *	CAUSE DI PRELAZIONE	ACCONTI PAGATI	PAGAMENTI RESIDUI	OSSERVAZIONI	ACCANTONAMENTO
(1)	(2)	(3)	(4)	(5)	(6)	(7)	(8)	(9)	(10)	(11)	(12)	(13)	
72	110	DI RAO MAROTTA	CANONI DI LOCAZIONE, RISARCIMENTO DANNI E SPESE ACCESSORIE	2016	37.339,34	53,98	-	37.393,32	-	-	37.393,32	CORRENTE	18.696,66 €
73	01.05-1.02.01.99.999 CAP 83 ART. 27	AGENZIA DELLE ENTRATE - RISCOSSIONE	CART. 29820250005539831000	2012	15.668,62	-	-	15.668,62	-	-	15.668,62	CORRENTE	15.668,62 €
74	01.05-1.02.01.99.999 CAP 83 ART. 27	AGENZIA DELLE ENTRATE - DIREZIONE PROVINCIALE DI SIRACUSA	AVVISO LIQUIDAZIONE 2022/003/SC/00000967/0/001	2017	2.337,00	-	-	2.337,00	-	-	2.337,00	CORRENTE	2.337,00 €
75	01.05-1.02.01.99.999 CAP 83 ART. 27	AGENZIA DELLE ENTRATE - RISCOSSIONE	CART. 29720170004605426001	2014	389,03	-	-	389,03	-	-	389,03	CORRENTE	389,03 €
76	01.05-1.02.01.99.999 CAP 83 ART. 27	AGENZIA DELLE ENTRATE - RISCOSSIONE	CART. 29820250004665732000	2017	1.403,19	-	-	1.403,19	-	-	1.403,19	CORRENTE	1.403,19 €
77	01.05-1.02.01.99.999 CAP 83 ART. 27	AGENZIA DELLE ENTRATE - DIREZIONE PROVINCIALE DI CATANIA	AVVISO LIQUIDAZIONE 2022/003/SC/000002138/0/001	2016	1.681,00	-	-	1.681,00	SI	-	1.681,00	CORRENTE	1.681,00 €
78	01.05-1.02.01.99.999 CAP 83 ART. 27	AGENZIA DELLE ENTRATE - DIREZIONE PROVINCIALE DI CATANIA	AVVISO LIQUIDAZIONE 2024/003/SC/000000870/0/001 -	2011	200,00	-	-	200,00	SI	-	200,00	CORRENTE	200,00 €
79	01.05-1.02.01.99.999 CAP 83 ART. 27	AGENZIA DELLE ENTRATE - DIREZIONE PROVINCIALE DI SIRACUSA	AVVISO LIQUIDAZIONE 2022/005/SC/000002194/0/002 -	2009	15.669,75	-	-	15.669,75	SI	-	15.669,75	CORRENTE	15.669,75 €
80	01.05-1.02.01.99.999 CAP 83 ART. 27	AGENZIA DELLE ENTRATE - DIREZIONE PROVINCIALE DI SIRACUSA	AVVISO LIQUIDAZIONE 2022/005/SC/000002410/0/001 -	2017	426,75	-	-	426,75	SI	-	426,75	CORRENTE	426,75 €
81	01.05-1.02.01.99.999 CAP 83 ART. 27	AGENZIA DELLE ENTRATE - RISCOSSIONE	CART. 29820250010794735000	2016	580,07	-	-	580,07	SI	-	580,07	CORRENTE	580,07 €

-

PROSPETTO 2.3 DEBITI FUORI BILANCIO DI CUI ALL'ARTICOLO 194, COMMA 1 DEL TESTO UNICO PER SPESE CORRENTI MATURATE DOPO L'8 NOVEMBRE 2001

N. ORDINE	CREDITORE NOME O RAGIONE SOCIALE	OGGETTO DELLA SPESA	EPOCA DEL DEBITO	SORTE CAPITALE	INTERESSI	ONERI ACCESSORI	TOTALE	CAUSE DI PRELAZIONE	ACCONTI PAGATI	PAGAMENTI RESIDUI	OSSERVAZIONI	ACCANTONAMENTO
(1)	(2)	(3)	(4)	(5)	(6)	(7)	(8)	(9)	(10)	(11)	(12)	
82	AGENZIA DELLE ENTRATE – RISCOSSIONE	CART. 298202500046656310000 E AVVISI N. 457, 458, 459, 460, 462, 464, 466,468, 470, 472, 486, 488	2007	5.487,95	-	-	5.487,95	SI	-	5.487,95	CORRENTE	5.487,95 €
83	AGENZIA DELLE ENTRATE – RISCOSSIONE	CART. 29320190018036689010	2006	27.748,30	-	-	27.748,30	SI	-	27.748,30	CORRENTE	27.748,30 €
84	RIZZONE TIZIANA	OCCUPAZIONE SUOLO PRIVATO CON CABINA DI RILEVAMENTO ATMOSFERICO	2016	4.320,00	-	-	4.320,00		-	4.320,00	CORRENTE	2.160,00 €
85	TORTURA GIOVANNA	SENTENZA TRIBUNALE DI SIRACUSA	2016	1.500,00	5,80	-	1.505,80		-	1.505,80	CORRENTE	752,90 €
86	AGENZIA DELLE ENTRATE – RISCOSSIONE	CARTELLE 29320120043136312 001, 29320130020975304 001, 29320160049724777 001, 29320160070630470 002, 29320170024967352 002, 29320190020814157 001, 29320190021236806 001, 29320220019943340 001	2006	8.152,26		-	8.152,26	SI	-	8.152,26	CORRENTE	8.152,26 €

Ritenuto, pertanto, opportuno, prima dell'approvazione del rendiconto di gestione, approvare l'elenco definitivo degli accantonamenti relativi ai crediti non transatti;

Visti:

- il D. Lgs. 18.08.2000, n. 267, avente oggetto il "Testo unico delle leggi sull'ordinamento degli enti locali";
- il D.P.R. 24/08/1993, n. 378 avente ad oggetto "Regolamento recante norme sul risanamento sul risanamento degli enti locali dissestati";
- le circolari del Ministero dell'Interno n. 21/1993, F.L. 28/97 del 14/11/1997 e F.L. 7/1999 del 26/01/1999;

All'unanimità dei voti favorevoli dei presenti

Per i motivi di cui al suddetto preambolo

DELIBERA

- di approvare l'elenco definitivo degli accantonamenti sui crediti non transatti, come riportati negli allegati n. 1, 2 e 3 alla presente deliberazione;

-

- **di trasferire** al Libero Consorzio Comunale di Siracusa, con vincolo di destinazione, la somma di euro 2.974.901,63, corrispondente agli importi accantonati nei seguenti prospetti:

-	2.1	Residui passivi non compensati nel fondo di cassa	euro	1.751.769,85
-	2.2	Debiti fuori bilancio per spese investimento	euro	528.285,61
-	2.3	Debiti fuori bilancio per spese correnti	euro	694.846,17

- di trasmettere il presente provvedimento:

- al Responsabile del Servizio Finanziario dell'Ente, per gli adempimenti consequenziali di competenza;
- al Presidente del Libero Consorzio Comunale di Siracusa;
- all'Organo di Revisione;

-di dichiarare la presente deliberazione immediatamente esecutiva, ai sensi dell'art. 4, comma 6, del D.P.R. n. 378/1993;

-di pubblicare la presente deliberazione a cura dei competenti uffici provinciali:

- all'Albo pretorio on line del Libero Consorzio Comunale di Siracusa;
- nell'apposita sezione dell'home page del sito istituzionale internet del Libero Consorzio Comunale di Siracusa, da dedicare a tutti gli atti e gli avvisi dell'O.S.L.

LA COMMISSIONE STRAORDINARIA DI LIQUIDAZIONE
ROMANO Filippo – GUARRERA Gioacchino Salvatore - SCANDURA Angelo

-

ALLEGATO N. 1

PARTE 2 - MASSA PASSIVA

2.1 RESIDUI PASSIVI NON COMPENSATI NEL FONDO DI CASSA

Risultanti dal conto consuntivo o verbale di chiusura dell'esercizio 2017 e accertati dall'O.S.L.

FASC OSL	N. ORDINE	CAPITOLO	CREDITORE NOME O RAGIONE SOCIALE	OGGETTO DELLA SPESA	EPOCA DEL DEBITO	IMPORTO PER SORTE CAPITALE	INTERESSI	ONERI ACCESSORI	TOTALE DEL DEBITO *	CAUSE DI PRELAZIONE	ACCONTI PAGATI	PAGAMENTI RESIDUI	OSSERVAZIONI **	ACCANTONAMENTO
	(1)	(2)	(3)	(4)	(5)	(6)	(7)	(8)	(9)	(10)	(11)	(12)	(13)	
53	1	53	HALLEY CONSULTING S.P.A.	SERVIZI	2017	1.830,00	-		1.830,00		-	1.830,00	CORRENTE	915,00 €
55	2	137 20/10	KONE S.P.A.	SERVIZI	2015	4.897,13	-	-	4.897,13		-	4.897,13	CORRENTE	2.448,56 €
18	3	110	D'AGATA ATTILIO	CANONI NON PAGATI - CONTRATTO DI LOCAZIONE N. 4546 DELL'11/02/2011	2017	33.056,64	-	-	33.056,64		-	33.056,64	CORRENTE	16.528,32 €
30	4	442/83	SOC. COOP. SOCIALE "L'ALBERO" - ONLUS	SERVIZIO ASACOM STUDENTI H - ANNO SCOLASTICO 2015/2016 - D.I. 341/2017 TRIBUNALE DI SIRACUSA R.G. 414/2017	2017	45.608,00	7.592,10	1.846,78	55.046,88	SI	-	55.046,88	CORRENTE	55.046,88 €
187	5	442/83	SOC.COOP.SOCIALE "ESPERIA 2000 "	SERVIZIO ASACOM STUDENTI H - ANNI SCOLASTICI 2014/2015 E 2015/2016 - D.I. 516/2016 TRIBUNALE DI SIRACUSA R.G. 1425/2016 E D.I. 1637/2016 TRIBUNALE DI SIRACUSA R.G. 4725/2016	2016	149.768,09	12.339,92	7.043,44	169.151,45	SI	-	169.151,45	CORRENTE	169.151,45 €
96	6	84	EDIL SICULA	FATTURA INSOLUTA PER LAVORI ESEGUITI C/O STAZIONE CARABINIERI DI FRANCOFONTE	2016	4.499,36	-	-	4.499,36		-	4.499,36	INVESTIMENTO	2.249,68 €
174	7	29/9	ITC SOLUTIONS SRL	FATTURE INSOLUTE PER EROGAZIONE SERVIZI ASSISTENZA TECNICA	2016	52.166,69	-	-	52.166,69		-	52.166,69	CORRENTE	26.083,34 €
104	8	37/8	VASCONE CARLA	INCARICO PROF.LE IN DIFESA DELL'ENTE CAUSA N. 2204/2016 - DELIB. DI G.P. N. 67 DEL 16/03/2017	2017	312,00	-	-	312,00	SI	-	312,00	CORRENTE	312,00 €
66	9	37/8	TUCCITTO VINCENZO	ORDINANZA ASSEGNAZIONE SOMME N. 4206/15 REP. 480/15 DEL TRIBUNALE DI SIRACUSA PROCEDURA RG 582/2015 -	2015	1.000,00	-	-	1.000,00	SI	-	1.000,00	CORRENTE	1.000,00 €

FASC OSL	N. ORDINE	CAPITOLO	CREDITORE NOME O RAGIONE SOCIALE	OGGETTO DELLA SPESA	EPOCA DEL DEBITO	IMPORTO PER SORTE CAPITALE	INTERESSI	ONERI ACCESSORI	TOTALE DEL DEBITO *	CAUSE DI PRELAZIONE	ACCONTI PAGATI	PAGAMENTI RESIDUI	OSSERVAZIONI **	ACCANTONAMENTO
	(1)	(2)	(3)	(4)	(5)	(6)	(7)	(8)	(9)	(10)	(11)	(12)	(13)	
107	10	37/8	GRIMALDI SEBASTIANO	PRESTAZIONE D'OPERA PROF.LE - LODO ARBITRALE DEL 19/01/2015	2015	3.045,12	-	-	3.045,12	SI	-	3.045,12	CORRENTE	3.045,12 €
1424	11	37/8	MAROTTA MASSIMILIANO	INCARICO PROF.LE IN DIFESA DELL'ENTE CAUSA N. 726/2017 - DELIB. DI G.P. N. 111 DEL 24/05/2017	2017	9.367,70	-	-	9.367,70	SI	-	9.367,70	CORRENTE	9.367,70 €
1452	12	37/9	GURRIERI VINCENZO	RIMBORSO IMPOSTA REGISTRO SENTENZA 811/2012	2012	51.009,72	-	-	51.009,72		-	51.009,72	CORRENTE	25.504,86 €
183	13	37/9	GIUNTA VINCENZO	RISARCIMENTO DANNI DA SINISTRO STRADALE - SENTENZA N. 436/2016 TRIBUNALE DI SR R.G. 67/2012	2009	22.250,76	1.504,34	-	23.755,10		-	23.755,10	CORRENTE	11.877,55 €
216	14	37/8	VASCONE CARLA	INCARICO PROF.LE IN DIFESA DELL'ENTE - DELIB. G.P.. N. 67 DEL 16/03/2017 - (SALDO) RICORSO 2204/2016	2017	2.080,00	-	-	2.080,00	SI	-	2.080,00	CORRENTE	2.080,00 €
165	15	2602	GRASSO GIAMPAOLO	ORDINANZA ASSEGNAZIONE SOMME TRIB. DI CATANIA R.G.E. 3606/2016 -	2017	3.581,50	-	-	3.581,50		-	3.581,50	INVESTIMENTO	1.790,75 €
56	16	110/22	CARPINTERI ANGELO	INTERVENTO URGENZA LAVORI PRESSO ISTITUTO RUIZ DI AUGUSTA - D.I. 1043/2017 TRIBUNALE DI SIRACUSA R.G. 2223/2017	2016	11.896,07	1.489,72	478,00	13.863,79	SI	-	13.863,79	INVESTIMENTO	13.863,79 €
479	17	24/9	SOC. COOP. TEMPI NUOVI SRL ONLUS	FATTURE INSOLUTE PER SERVIZI DI PULIZIA IMMOBILI EX PROVINCIA - DA MAGGIO 2017 A DICEMBRE 2017	2017	25.600,32	-	-	25.600,32	SI	-	25.600,32	CORRENTE	25.600,32 €
822	18	235	CANNATA ANTONINO	INDENNITA' DI PRESENZA COMMISSIONE ESAMI - SESSIONE ANNO 2016 PER IL CONSEGUIMENTO DEL TITOLO PROFESSIONALE DI AUTOTRASPORTATORE DI MERCI PER CONTO TERZI	2016	175,54	-	-	175,54	SI	-	175,54	CORRENTE	175,54 €

FASC OSL	N. ORDINE	CAPITOLO	CREDITORE NOME O RAGIONE SOCIALE	OGGETTO DELLA SPESA	EPOCA DEL DEBITO	IMPORTO PER SORTE CAPITALE	INTERESSI	ONERI ACCESSORI	TOTALE DEL DEBITO *	CAUSE DI PRELAZIONE	ACCONTI PAGATI	PAGAMENTI RESIDUI	OSSERVAZIONI **	ACCANTONAMENTO
	(1)	(2)	(3)	(4)	(5)	(6)	(7)	(8)	(9)	(10)	(11)	(12)	(13)	
1340	19	37/8	TUTTOILMONDO PAOLO	INCARICO PROF.LE IN DIFESA DELL'ENTE - DELIB. DI G.P. N. 58 DEL 16/11/2016	2016	8.220,28	-	-	8.220,28	SI	-	8.220,28	CORRENTE	8.220,28 €
1375	20	850	TARANTELLO ANTONINO	RESTITUZIONE SOMMA PER SVINCOLO DEPOSITO CAUZIONALE DEPOSITATO IL 14/11/2017	2017	1.000,00	-	-	1.000,00			1.000,00	CORRENTE	500,00 €
1462	21	37/9	RICCIARDI FRANCESCO	RIMBORSO IMPOSTA REGISTRO SENTENZA CORTE APPELLO DI CATANIA 676/2012	2016	169.775,58	-	-	169.775,58		-	169.775,58	CORRENTE	84.887,79 €
1405	22	37/8	CONCETTO CAPODICASA	PRESTAZIONE D'OPERA PROF.LE - CTU GIUDIZIO 3712/10	2014	1.585,80	-	-	1.585,80	SI	-	1.585,80	CORRENTE	1.585,80 €
1463	23	126/2	SICILSCAVI DI GAROFALO ANTONINO	LAVORI SOMMA URGENZA AI SENSI DELL'ART. 163 DEL D.LGS 50/2016 - SALDO FATTURA 2/2017	2017	9.919,18	-	-	9.919,18	SI	-	9.919,18	INVESTIMENTO	9.919,18 €
1554	24	102.03.04	INPS - ISTITUTO NAZIONALE DELLA PREVIDENZA SOCIALE	ONERI CONDOMINIALI E FORNITURA IDRICA LOCALI AFFITTATI ADIBITI A PROVVEDITORATO AGLI STUDI DI SIRACUSA	2008	10.501,71	-	-	10.501,71		-	10.501,71	CORRENTE	5.250,86 €
1601	25	526/2016 IMP.	CICERO ANNA MARIA	RESTITUZIONE SOMMA PER SVINCOLO DEPOSITO CAUZIONALE PER SCAVO IDRICO SULLA SP 81	2016	2.000,00	-	-	2.000,00		-	2.000,00	CORRENTE	1.000,00 €
1610	26	37/9	GRECO GIAMPIERO	RISARCIMENTO DANNI DA SINISTRO STRADALE - SENTENZA N.645/2015 TRIBUNALE DI SIRACUSA - R.G. 2112/2007	2007	5.750,00	1.165,64	1.419,26	8.334,90		-	8.334,90	CORRENTE	4.167,45 €
1611	27	37/9	AGNELLO ROSALBA	RISARCIMENTO DANNI DA SINISTRO STRADALE - SENTENZA N.645/2015 TRIBUNALE DI SIRACUSA - R.G. 2112/2007	2007	400,00	68,57	-	468,57		-	468,57	CORRENTE	234,29 €
1512	28	37/8	BURGARETTA MARIA FLORIANA	INCARICO PROF.LE IN DIFESA DELL'ENTE - DELIB. G.P. N. 374 DEL 16/10/2007	2017	2.658,70	-	-	2.658,70	SI	-	2.658,70	CORRENTE	2.658,70 €
1514	29	37/8	CASSARINO GIUSEPPE	INCARICO PROFESSIONALEIN DIFESA DELL'ENTE - DECRETO PRESIDENZIALE N. 87/2010	2010	5.283,37	-	-	5.283,37	SI	-	5.283,37	CORRENTE	5.283,37 €

FASC OSL	N. ORDINE	CAPITOLO	CREDITORE NOME O RAGIONE SOCIALE	OGGETTO DELLA SPESA	EPOCA DEL DEBITO	IMPORTO PER SORTE CAPITALE	INTERESSI	ONERI ACCESSORI	TOTALE DEL DEBITO *	CAUSE DI PRELAZIONE	ACCONTI PAGATI	PAGAMENTI RESIDUI	OSSERVAZIONI **	ACCANTONAMENTO
	(1)	(2)	(3)	(4)	(5)	(6)	(7)	(8)	(9)	(10)	(11)	(12)	(13)	
1622	30	37/9	GIARDINA AMILCARE	CREDITO DA SENTENZA 645/2015 TRIBUNALE DI SIRACUSA - R.G. 2112/2007 (SPESE LEGALI DISTRATTE)	2010	4.072,80	-	-	4.072,80	SI	-	4.072,80	CORRENTE	4.072,80 €
1623	31	1010908 (37/9)	GIARDINA AMILCARE	ORDINANZA ASSEGNAZIONE SOMME - REC 896/14 TRIB. DI SIRACUSA CRON 6215/14	2014	1.572,55	-	-	1.572,55		-	1.572,55	CORRENTE	786,28 €
1624	32	1010908 (37/9)	PETROLITO LUCIA	ORDINANZA ASSEGNAZIONE SOMME - REC 896/14 TRIB. DI SIRACUSA CRON 6215/14	2014	2.486,27	-	-	2.486,27		-	2.486,27	CORRENTE	1.243,14 €
1540	33	37/8	MAGLIOCCO SILVANA	INCARICO PROFESSIONALE IN DIFESA DELL'ENTE - DELIB. COMM STRAORD. NELLA FUNZIONE DI G.P. 182/2017	2017	1.196,00	-	-	1.196,00	SI	-	1.196,00	CORRENTE	1.196,00 €
1621	34	IMP. 566/49	GIARDINA AMILCARE	ORDINANZA ASSEGNAZIONE SOMME - REC 1168/15 TRIB. DI SIRACUSA	2016	938,78	-	-	938,78		-	938,78	CORRENTE	469,39 €
73	35	107 - 250/75 - 115/2	BANCA FARMAFACTORING S.P.A.	CREDITI CEDUTI DA PRESTATORI SERVIZI DI FORNITURA	2015	1.230.869,57	-	-	1.230.869,57		-	1.230.869,57	CORRENTE	615.434,79 €
73/A	36	1070303 - 1070307	BANCA FARMAFACTORING S.P.A.	CREDITI CEDUTI DA PRESTATORI SERVIZI DI FORNITURA - D.I. 2046/2018 TRIBUNALE DI SIRACUSA R.G. 5255/2018	2011	287.677,69	112.970,34	11.190,36	411.838,39		-	411.838,39	CORRENTE	205.919,20 €
322	37	37/9	CACOPARDO ANTONELLA	REFUSIONE SPESE PROCESSUALI AL PROCURATORE DERIVANTI DA SENTENZA N. 812/2013 - TRIBUNALE DI SIRACUSA R.G. 557/2009	2009	2.664,48	-	-	2.664,48	SI	-	2.664,48	CORRENTE	2.664,48 €
213	38	110	GERRATANA GIOVANNI	CANONI DI LOCAZIONE NON CORRISPOSTI - CONTRATTO DI LOCAZIONE REP. 4419 DEL 10/06/2009	2015	51.787,23	-	-	51.787,23		-	51.787,23	CORRENTE	25.893,62 €
195	39	743/1	INVESTIMENTI IMMOBILIARI SRL	LAVORI ADEGUAMENTO IMPIANTI ELETTRICI - D.I. 360/2017 TRIBUNALE DI SIRACUSA R.G. 6785/2016	2017	11.961,85	500,00	1.238,81	13.700,66		-	13.700,66	INVESTIMENTO	6.850,33 €

FASC OSL	N. ORDINE	CAPITOLO	CREDITORE NOME O RAGIONE SOCIALE	OGGETTO DELLA SPESA	EPOCA DEL DEBITO	IMPORTO PER SORTE CAPITALE	INTERESSI	ONERI ACCESSORI	TOTALE DEL DEBITO *	CAUSE DI PRELAZIONE	ACCONTI PAGATI	PAGAMENTI RESIDUI	OSSERVAZIONI **	ACCANTONAMENTO
	(1)	(2)	(3)	(4)	(5)	(6)	(7)	(8)	(9)	(10)	(11)	(12)	(13)	
1435	40	37/9	DITTA CASA CI&CI	REFUSIONE SPESE PROCESSUALI DERIVANTI DA SENTENZA N. 1052/2014 - GIUDICE DI PACE DI SIRACUSA R.G. 1594/2014	2014	261,86	-	-	261,86		-	261,86	CORRENTE	130,93 €
4/DU	41	716/2015	SINTESI S.P.A.	FATTURA INSOLUTA N. 15VFN0766 DEL 31/03/2015 - DD	2015	23.913,33	-	-	23.913,33		-	23.913,33	CORRENTE	11.956,67 €
5/DU	42	347/2016	SINTESI S.P.A.	FATTURA INSOLUTA N. 16TVFN1081 DEL 21/06/2016 - DD	2016	4.950,15	-	-	4.950,15		-	4.950,15	CORRENTE	2.475,08 €
1674	43	01.05-1.02.01.99.999	AGENZIA DELLE ENTRATE - RISCOSSIONE	ISCRIZIONI A RUOLO ERARIO ED ENTI VARI - CARTELLA: 29820230000646348	2017	274,63	-	-	274,63	SI	-	274,63	CORRENTE	274,63 €
1696	44	01.05-1.02.01.99.999	AGENZIA DELLE ENTRATE - RISCOSSIONE	CARTELLE DI PAGAMENTO ISCRITTE A RUOLO: N. 298R2982023001097197 4000-0 E N. 298R2982023001097207 5000-0	2009	4.031,33	-	-	4.031,33	SI	-	4.031,33	CORRENTE	4.031,33 €
1699	45	01.05-1.02.01.99.999	AGENZIA DELLE ENTRATE - RISCOSSIONE	CARTELLA DI PAGAMENTO ISCRITTA A RUOLO N. 29820230018944607001	2016	1.083,02	-	-	1.083,02	SI	-	1.083,02	CORRENTE	1.083,02 €
1712	46	83/27	AGENZIA DELLE ENTRATE - RISCOSSIONE	CARTELLA DI PAGAMENTO ISCRITTA A RUOLO N. 29820240003214444001	2016	1.516,18	-	-	1.516,18	SI	-	1.516,18	CORRENTE	1.516,18 €
13/DU	47	83	AGENZIA DELLE ENTRATE - RISCOSSIONE	CARTELLE DI PAGAMENTO ISCRITTE A RUOLO - 29820200000325654000 - 29820210005714781000 - 29120230001133859001 - 29820220021430148000 - 29820220021430047000 -	2011	12.722,88	-	-	12.722,88	SI	-	12.722,88	CORRENTE	12.722,88 €
693	48	110	EDIL SUD S.R.L.	CREDITO DA LOCAZIONE IMMOBILI - SENTENZA 142/2018 DEL TRIBUNALE DI SR R.G. 2267/2017	2017	420.188,74	5.502,60		425.691,34		-	425.691,34	CORRENTE	212.845,67 €

FASC OSL	N. ORDINE	CAPITOLO	CREDITORE NOME O RAGIONE SOCIALE	OGGETTO DELLA SPESA	EPOCA DEL DEBITO	IMPORTO PER SORTE CAPITALE	INTERESSI	ONERI ACCESSORI	TOTALE DEL DEBITO *	CAUSE DI PRELAZIONE	ACCONTI PAGATI	PAGAMENTI RESIDUI	OSSERVAZIONI **	ACCANTONAMENTO
	(1)	(2)	(3)	(4)	(5)	(6)	(7)	(8)	(9)	(10)	(11)	(12)	(13)	
1/DU	49	110	INPS - ISTITUTO NAZIONALE DELLA PREVIDENZA SOCIALE (GESTIONE EX INPDAP)	CREDITO DA CANONI DI LOCAZIONE IMMOBILI E INDENNITA' DI OCCUPAZIONE	2015	101.949,59	-	-	101.949,59		-	101.949,59	CORRENTE	50.974,80 €
126	50	66/10 2226	CANNARELLA VINCENZO	COMPETENZE PROFESSIONALI DISCIPLINARE. 4100 DEL 14/06/2006 - DECRETO PRESIDENZIALE N. 29 DEL 30/01/2006	2006	10.051,20	-	-	10.051,20	SI	-	10.051,20	CORRENTE	10.051,20 €
1724	51	01.05-1.02.01.99.999 CAP 83 ART. 27	AGENZIA DELLE ENTRATE - RISCOSSIONE	ISCRIZIONI A RUOLO ERARIO ED ENTI VARI - CARTELLA: CARTT. 29820240033024782000E	2007	536,76	-	-	536,76	SI	-	536,76	CORRENTE	536,76 €
38/DU	52	1010908 (37/9)	GIALLONGO GIUSEPPE	RISARCIMENTO DANNI DA SINISTRO STRADALE - SENTENZA N. 98/15 DEL GIUDICE DI PACE DI SIRACUSA R.G.A.C. 1420/2012--	2011	671,00	-	-	671,00		-	671,00	CORRENTE	335,50 €
39/DU	53	1010908 (37/9)	GIALLONGO VALENTINA	RISARCIMENTO DANNI DA SINISTRO STRADALE - SENTENZA N. 98/15 DEL GIUDICE DI PACE DI SIRACUSA R.G.A.C. 1420/2012--	2011	1.316,57	98,46	-	1.415,03		-	1.415,03	CORRENTE	707,52 €
43/DU	54	1010908 (37/9)	UNIPOLSAI ASSICURAZIONI S.P.A.	RISARCIMENTO DANNI DA SINISTRO STRADALE REFUSIONE QUOTA SOLIDALE - SENTENZA N. 362/2015 GIUDICE DI PACE DI LENTINI R.G. 114/2012	2011	3.497,48	-	-	3.497,48		-	3.497,48	CORRENTE	1.748,74 €
30/DU	55	01.05-1.02.01.99.999 CAP 83 ART. 27	AGENZIA DELLE ENTRATE - DIREZIONE PROVINCIALE DI CATANIA	AVVISO LIQUIDAZIONE DELL'IMPOSTA N. 2023/003/SC/000000432/0/003 - SENTENZA 432/2023 CORTE DI APPELLO DI CATANIA	2012	200,00	-	-	200,00	SI	-	200,00	CORRENTE	200,00 €
31/DU	56	01.05-1.02.01.99.999 CAP 83 ART. 27	AGENZIA DELLE ENTRATE - DIREZIONE PROVINCIALE DI CATANIA	AVVISO LIQUIDAZIONE DELL'IMPOSTA N. 2022/003/SC/000000777/0/002 - SENTENZA 777/2022 CORTE DI APPELLO DI CATANIA	2016	643,00	-	-	643,00	SI	-	643,00	CORRENTE	643,00 €
32/DU	57	01.05-1.02.01.99.999 CAP 83 ART. 27	AGENZIA DELLE ENTRATE - DIREZIONE PROVINCIALE DI CATANIA	AVVISO LIQUIDAZIONE DELL'IMPOSTA N. 2023/003/SC/000001255/0/001 - SENTENZA 1255/2023 CORTE DI APPELLO DI CATANIA	2016	485,00	-	-	485,00	SI	-	485,00	CORRENTE	485,00 €

FASC OSL	N. ORDINE	CAPITOLO	CREDITORE NOME O RAGIONE SOCIALE	OGGETTO DELLA SPESA	EPOCA DEL DEBITO	IMPORTO PER SORTE CAPITALE	INTERESSI	ONERI ACCESSORI	TOTALE DEL DEBITO *	CAUSE DI PRELAZIONE	ACCONTI PAGATI	PAGAMENTI RESIDUI	OSSERVAZIONI **	ACCANTONAMENTO
	(1)	(2)	(3)	(4)	(5)	(6)	(7)	(8)	(9)	(10)	(11)	(12)	(13)	
33/DU	58	01.05-1.02.01.99.999 CAP 83 ART. 27	AGENZIA DELLE ENTRATE - DIREZIONE PROVINCIALE DI SIRACUSA	AVVISO LIQUIDAZIONE DELL'IMPOSTA N. 2022/005/SC/00000427/0/002 - SENTENZA 427/2022 TRIBUNALE DI SIRACUSA	2012	208,75	-	-	208,75	SI	-	208,75	CORRENTE	208,75 €
1714	59	524/16	PECORELLA GIOVANNI	COMPENSI PROFESSIONALI DI CUI ALLA FATTURA 6/2014 - D.I. N. 4423 DEL TRIBUNALE DI PALERMO R.G. 14385/2023	2014	20.673,96	5.584,72	-	26.258,68	SI	-	26.258,68	INVESTIMENTO	26.258,68 €
1732	60	01.05-1.02.01.99.999 CAP 83 ART. 27	AGENZIA DELLE ENTRATE - RISCOSSIONE	CART. 29820240036641169000 0	2015	6.779,20	-	-	6.779,20	SI	-	6.779,20	CORRENTE	6.779,20 €
1745	61	01.05-1.02.01.99.999 CAP 83 ART. 27	AGENZIA DELLE ENTRATE - RISCOSSIONE	CART. 29820240037523962003 0	2015	432,20	-	-	432,20	SI	-	432,20	CORRENTE	432,20 €
1747	62	01.05-1.02.01.99.999 CAP 83 ART. 27	AGENZIA DELLE ENTRATE - RISCOSSIONE	CART. 29820250002701109000 0	2016	855,42	-	-	855,42	SI	-	855,42	CORRENTE	855,42 €
1748	63	01.05-1.02.01.99.999 CAP 83 ART. 27	AGENZIA DELLE ENTRATE - RISCOSSIONE	CART. 29820250002701008000 0	2016	604,74	-	-	604,74	SI	-	604,74	CORRENTE	604,74 €
1749	64	01.05-1.02.01.99.999 CAP 83 ART. 27	AGENZIA DELLE ENTRATE - RISCOSSIONE	CART. 29820250002700907000 0	2016	604,77	-	-	604,77	SI	-	604,77	CORRENTE	604,77 €
1750	65	01.05-1.02.01.99.999 CAP 83 ART. 27	AGENZIA DELLE ENTRATE - RISCOSSIONE	CART. 29820250002700806000 0	2016	290,98	-	-	290,98	SI	-	290,98	CORRENTE	290,98 €
1751	66	01.05-1.02.01.99.999 CAP 83 ART. 27	AGENZIA DELLE ENTRATE - RISCOSSIONE	CART. 29820250002700705000 0	2010	410,82	-	-	410,82	SI	-	410,82	CORRENTE	410,82 €
1729	67	01.05-1.02.01.99.999 CAP 83 ART. 27	AGENZIA DELLE ENTRATE - RISCOSSIONE	CARTT. 29820240033938513000 E 29820240033938412000	2007	939,76	-	-	939,76	SI	-	939,76	CORRENTE	939,76 €
45/DU	68	01.05-1.02.01.99.999 CAP 83 ART. 27	AGENZIA DELLE ENTRATE - DIREZIONE PROVINCIALE DI CATANIA	AVVISO LIQUIDAZIONE DELL'IMPOSTA N. 2023/003/SC/000001019/0/001 - SENTENZA 1019/2023 CORTE DI APPELLO DI CATANIA	2017	200,00	-	-	200,00	SI	-	200,00	CORRENTE	200,00 €

FASC OSL	N. ORDINE	CAPITOLO	CREDITORE NOME O RAGIONE SOCIALE	OGGETTO DELLA SPESA	EPOCA DEL DEBITO	IMPORTO PER SORTE CAPITALE	INTERESSI	ONERI ACCESSORI	TOTALE DEL DEBITO *	CAUSE DI PRELAZIONE	ACCONTI PAGATI	PAGAMENTI RESIDUI	OSSERVAZIONI **	ACCANTONAMENTO
	(1)	(2)	(3)	(4)	(5)	(6)	(7)	(8)	(9)	(10)	(11)	(12)	(13)	
46/DU	69	01.05-1.02.01.99.999 CAP 83 ART. 27	AGENZIA DELLE ENTRATE - DIREZIONE PROVINCIALE DI CATANIA	AVVISO LIQUIDAZIONE DELL'IMPOSTA N. 2023/003/SC/000001139/0/001 - SENTENZA 1139/2023 CORTE DI APPELLO DI CATANIA	2016	200,00	-	-	200,00	SI	-	200,00	CORRENTE	200,00 €
1688	70	01.05-1.02.01.99.999 CAP 83 ART. 27	AGENZIA DELLE ENTRATE - RISCOSSIONE	CARTT. 29820230010234547000E 29820230010234648000	2014	391,88	-	-	391,88	SI	-	391,88	CORRENTE	391,88 €
1754	71	01.05-1.02.01.99.999 CAP 83 ART. 27	AGENZIA DELLE ENTRATE - RISCOSSIONE	CART. 29820250004160191000	2013	499,73	-	-	499,73	SI	-	499,73	CORRENTE	499,73 €
	TOTALE PIANO DI ESTINZIONE								3.027.884,47					1.706.674,45 €
		VARIAZIONE DOPO PIANO DI ESTINZIONE												
568	72	110	DI RAO MAROTTA NICOLETTA FAILLA CARLOTTA DI RAO MAROTTA LIVIA DI RAO MAROTTA RUGGERO FAILLA FRANCESCO GIORGIO	OMESSO PAGAMENTO CANONI DI LOCAZIONE, RISARCIMENTO DANNI E SPESE ACCESSORIE	2016	37.339,34	53,98	-	37.393,32		-	37.393,32	CORRENTE	18.696,66 €
1757	73	01.05-1.02.01.99.999 CAP 83 ART. 27	AGENZIA DELLE ENTRATE - RISCOSSIONE	CART. 29820250005539831000	2012	15.668,62	-	-	15.668,62	SI	-	15.668,62	CORRENTE	15.668,62 €
55/DU	74	01.05-1.02.01.99.999 CAP 83 ART. 27	AGENZIA DELLE ENTRATE - DIREZIONE PROVINCIALE DI SIRACUSA - UFFICIO TERRITORIALE DI NOTO	AVVISO LIQUIDAZIONE DELL'IMPOSTA N. 2022/003/SC/00000967/0/001	2017	2.337,00	-	-	2.337,00	SI	-	2.337,00	CORRENTE	2.337,00 €
1759	75	01.05-1.02.01.99.999 CAP 83 ART. 27	AGENZIA DELLE ENTRATE - RISCOSSIONE	CART. 29720170004605426001	2014	389,03	-	-	389,03	SI	-	389,03	CORRENTE	389,03 €
1762	76	01.05-1.02.01.99.999 CAP 83 ART. 27	AGENZIA DELLE ENTRATE - RISCOSSIONE	CART. 29820250004665732000	2017	1.403,19	-	-	1.403,19	SI	-	1.403,19	CORRENTE	1.403,19 €
59/DU	77	01.05-1.02.01.99.999 CAP 83 ART. 27	AGENZIA DELLE ENTRATE - DIREZIONE PROVINCIALE DI CATANIA	AVVISO LIQUIDAZIONE DELL'IMPOSTA N. 2022/003/SC/000002138/0/001	2016	1.681,00	-	-	1.681,00	SI	-	1.681,00	CORRENTE	1.681,00 €

FASC OSL	N. ORDINE	CAPITOLO	CREDITORE NOME O RAGIONE SOCIALE	OGGETTO DELLA SPESA	EPOCA DEL DEBITO	IMPORTO PER SORTE CAPITALE	INTERESSI	ONERI ACCESSORI	TOTALE DEL DEBITO *	CAUSE DI PRELAZIONE	ACCONTI PAGATI	PAGAMENTI RESIDUI	OSSERVAZIONI **	ACCANTONAMENTO
	(1)	(2)	(3)	(4)	(5)	(6)	(7)	(8)	(9)	(10)	(11)	(12)	(13)	
62/DU	78	01.05-1.02.01.99.999 CAP 83 ART. 27	AGENZIA DELLE ENTRATE - DIREZIONE PROVINCIALE DI CATANIA	AVVISO LIQUIDAZIONE DELL'IMPOSTA N. 2024/003/SC/000000870/0/001 -	2011	200,00	-	-	200,00	SI	-	200,00	CORRENTE	200,00 €
64/DU	79	01.05-1.02.01.99.999 CAP 83 ART. 27	AGENZIA DELLE ENTRATE - DIREZIONE PROVINCIALE DI SIRACUSA	AVVISO LIQUIDAZIONE DELL'IMPOSTA N. 2022/005/SC/000002194/0/002 -	2009	15.669,75			15.669,75	SI		15.669,75	CORRENTE	15.669,75 €
66/DU	80	01.05-1.02.01.99.999 CAP 83 ART. 27	AGENZIA DELLE ENTRATE - DIREZIONE PROVINCIALE DI SIRACUSA	AVVISO LIQUIDAZIONE DELL'IMPOSTA N. 2022/005/SC/000002410/0/001 -	2017	426,75	-	-	426,75	SI	-	426,75	CORRENTE	426,75 €
1767	81	01.05-1.02.01.99.999 CAP 83 ART. 27	AGENZIA DELLE ENTRATE - RISCOSSIONE	CART. 29820250010794735000	2016	580,07	-	-	580,07	SI	-	580,07	CORRENTE	580,07 €
4/DU	82	716/2015	SINTESI S.P.A.	FATTURA INSOLUTA N. 15VFN0766 DEL 31/03/2015 - DD 73/2015	2015	- 23.913,33	-	-	- 23.913,33		-	- 23.913,33	CORRENTE	- 11.956,67 €

TOTALE VARIAZIONI DOPO PIANO DI ESTINZIONE	**51.835,40**	**45.095,40**
TOTALE RENDICONTO DOPO VARIAZIONI	**3.079.719,87 €**	**1.751.769,85 €**

ALLEGATO N. 2

2.2 DEBITI FUORI BILANCIO DI CUI ALL'ARTICOLO 194, COMMA 1 DEL TESTO UNICO PER SPESE DI INVESTIMENTO O SPESE CORRENTI MATURATE PRIMA DELL'8 NOVEMBRE 2001

FASC OSL	N. ORDINE	CREDITORE NOME O RAGIONE SOCIALE	OGGETTO DELLA SPESA	EPOCA DEL DEBITO	SORTE CAPITALE	INTERESSI	ONERI ACCESSORI	TOTALE	CAUSE DI PRELAZIONE	ACCONTI PAGATI	PAGAMENTI RESIDUI	OSSERVAZIONI **	ACCANTONAMENTO
	(1)	(2)	(3)	(4)	(5)	(6)	(7)	(8)	(9)	(10)	(11)	(12)	
105	1	SICS SPA	CREDITO DA ESECUZIONE APPALTO PUBBLICO - D.I. 3031/2017 DEL TRIBUNALE ORDINARIO DI CATANIA - SEZIONE SPECIALIZZATA IN MATERIA DI IMPRESA R.G. 4398/2017	2017	593.993,98	3.708,27	2.606,47	600.308,72		-	600.308,72	INVESTIMENTO	300.154,36
160	2	GEN COSTRUZIONI SRL	INTERESSI PER RITARDATO PAGAMENTO FATTURE LAVORI PUBBLICI - DECRETO INGIUNTIVO N. 744/2015 - TRIBUNALE DI SIRACUSA R.G. 2065/2015	2015	12.910,32	-	1.496,98	14.407,30		-	14.407,30	INVESTIMENTO	7.203,65 €
1465	3	GIONFRIDDO ANTONELLO	LAVORI SOMMA URGENZA AI SENSI DELL'ART. 163 DEL D.LGS 50/2016 SULLA S.P. 14	2017	3.644,14	-	-	3.644,14		-	3.644,14	INVESTIMENTO	1.822,07 €
1459	4	IMPRESA ASAR COSTRUZIONI S.R.L.	CREDITO DA ESECUZIONE APPALTO PUBBLICO - D.I. 173/2017 DEL GIUDICE DI PACE DI SIRACUSA R.G. 332/2017	2010	4.943,70	443,64	1.045,93	6.433,27		-	6.433,27	INVESTIMENTO	3.216,64 €

FASC OSL	N. ORDINE	CREDITORE NOME O RAGIONE SOCIALE	OGGETTO DELLA SPESA	EPOCA DEL DEBITO	SORTE CAPITALE	INTERESSI	ONERI ACCESSORI	TOTALE	CAUSE DI PRELAZIONE	ACCONTI PAGATI	PAGAMENTI RESIDUI	OSSERVAZIONI **	ACCANTONAMENTO
	(1)	(2)	(3)	(4)	(5)	(6)	(7)	(8)	(9)	(10)	(11)	(12)	
1594	5	MARINO ANTONINO	CREDITO DA ESECUZIONE CONTRATTO DI APPALTO DEL 13/01/2011	2013	44.294,77	-	-	44.294,77	SI	-	44.294,77	INVESTIMENTO	44.294,77 €
1701	6	SPERANZA CORRADINA MARIA ASSUNTA	COMPETENZE PROFESSIONALI ING. SQUASI - LODO ARBITRALE DEL 31/03/2015 - SENTENZA N. 228/2020 CORTE DI APPELLO DI CATANIA R.G. 867/2015	2015	72.720,56	-	6.942,49	79.663,05	SI	-	79.663,05	INVESTIMENTO	79.663,05 €
2/DU	7	TELECOM ITALIA S.P.A.	ONERI DI SPOSTAMENTO IMPIANTI PER LAVORI NEL NODO DI NOTO LUNGO LA SP 19 - D.I. 1267/2018 TRIBUNALE DI SIRACUSA R.G. 2578/2018	2016	65.066,22	6.798,12	-	71.864,34		-	71.864,34	INVESTIMENTO	35.932,17 €
1753	8	GEA S.R.L. IN LIQUIDAZIONE	RISARCIMENTO DANNI DA RISOLUZIONE APPALTO PUBBLICO - SENTENZA N. 197/2021 TRIB. DI SR R.G. 4358/2010 - SENT. N. 870/2024 CORTE D'APPELLO DI CATANIA R.G. 169/2021	2010	125.685,62	22.370,45	35.806,07	183.862,14		-	183.862,14	INVESTIMENTO	91.931,07 €
TOTALE								1.004.477,73			1.004.477,73		564.217,78

FASC OSL	N. ORDINE	CREDITORE NOME O RAGIONE SOCIALE	OGGETTO DELLA SPESA	EPOCA DEL DEBITO	SORTE CAPITALE	INTERESSI	ONERI ACCESSORI	TOTALE	CAUSE DI PRELAZIONE	ACCONTI PAGATI	PAGAMENTI RESIDUI	OSSERVAZIONI **	ACCANTONAMENTO
	(1)	(2)	(3)	(4)	(5)	(6)	(7)	(8)	(9)	(10)	(11)	(12)	

VARIAZIONE DOPO PIANO DI ESTINZIONE

2/DU	7	TELECOM ITALIA S.P.A.	ONERI DI SPOSTAMENTO IMPIANTI PER LAVORI NEL NODO DI NOTO LUNGO LA SP 19 - D.I. 1267/2018 TRIBUNALE DI SIRACUSA R.G. 2578/2018	2016	- 65.066,22	- 6.798,12	-	- 71.864,34		-	- 71.864,34	INVESTIMENTO	- 35.932,17 €
			TOTALE RENDICONTO DOPO VARIAZIONE					**932.613,39**			**932.613,39**		**528.285,61 €**

TOTALE (COLONNA 8) 932.613,39

ALLEGATO N. 3

2.3 DEBITI FUORI BILANCIO DI CUI ALL'ARTICOLO 194, COMMA 1 DEL TESTO UNICO
PER SPESE CORRENTI MATURATE DOPO L'8 NOVEMBRE 2001

FASC OSL	N. ORDINE	CREDITORE NOME O RAGIONE SOCIALE	OGGETTO DELLA SPESA	EPOCA DEL DEBITO	SORTE CAPITALE	INTERESSI	ONERI ACCESSORI	TOTALE	CAUSE DI PRELAZIONE	ACCONTI PAGATI	PAGAMENTI RESIDUI	OSSERVAZIONI	ACCANTONAMENTO
	(1)	(2)	(3)	(4)	(5)	(6)	(7)	(8)	(9)	(10)	(11)	(12)	
38	1	ROMANO DOROTEA	INCARICO PROF.LE IN DIFESA DELL'ENTE - DECRETO PRESIDENZIALE N. 127 DEL 04/08/2011	2011	1.344,20	-	-	1.344,20	PROFESSIONISTA	-	1.344,20		1.344,20
372	2	C.V.A. TRADING SRL A SU	CREDITI ADDIZIONALE PROVINCIALE ALL'ACCISA SULL'ENERGIA ELETTRICA	2014	273,57	-	-	273,57		-	273,57		136,78
211	3	APPALTI E COSTRUZ. BOCCADIFUOCO SRL	LAVORI SOMMA URGENZA RIMOZIONE MATERIALE DALLE SS.PP. ZONA CENTRO - PIOGGE TORRENZIALI 8 E 9 SETTEMBRE 2015 - D.I. 549/2016 TRIBUNALE DI SIRACUSA R.G. 1352/2016	2015	21.001,42	3.423,66	1.407,36	25.832,44		-	25.832,44		12.916,22
226	4	NON SOLO CERAMICA DI CARUSO CONCETTO	RESTITUZIONE SOMMA PER SVINCOLO DEPOSITO CAUZIONALE DEPOSITATO IL 05/04/2013 -CAUZIONE PER REALIZZAZIONE VARCO SP 9	2013	1.000,00	-	-	1.000,00		-	1.000,00		500,00
221	5	ASP 8 SIRACUSA	CREDITI DERIVANTI FATTURE INSOLUTE PER VISITE FISCALI AI DIPENDENTI	2010	82.883,37	-	-	82.883,37		-	82.883,37		41.441,68
333	6	LUMINOSO MAURIZIO	INCARICO PROF.LE IN DIFESA DELL'ENTE - DELIB. DI G.P. N. 59 DEL 20/12/2013	2013	2.998,63	-	-	2.998,63	PROFESSIONISTA	-	2.998,63		2.998,63
1035	7	COMUNE DI SIRACUSA	COMPARTECIPAZIONE SPESE REALIZZAZIONE MONUMENTO DI ARCHIMEDE	2010	30.000,00	-	-	30.000,00		-	30.000,00		15.000,00
1447	8	COMUNE DI SIRACUSA	CANONE COSAP ANNI 2016-2017	2016	1.034,00	-	-	1.034,00	IMPOSTE	-	1.034,00		1.034,00
1449	9	COMUNE DI AUGUSTA	IMPOSTA IMU ANNO 2013	2013	10.067,80	-	-	10.067,80	IMPOSTE	-	10.067,80		10.067,80
1481	10	TRIBULATO ANTONINO	REFUSIONE SPESE DI LITE DISTRATTE SENTENZA 2110/2017 (2131/2019) CORTE DI APPELLO DI CATANIA R.G. 1157/2013	2013	27.956,74	-	-	27.956,74		-	27.956,74		13.978,37
1481	11	COMUNE DI SORTINO	TASI ANNO 2014	2014	137,00	-	-	137,00	IMPOSTE	-	137,00		137,00
1458	12	COMUNE DI SORTINO	IMU ANNO 2014	2014	936,00	-	-	936,00	IMPOSTE	-	936,00		936,00

FASC OSL	N. ORDINE	CREDITORE NOME O RAGIONE SOCIALE	OGGETTO DELLA SPESA	EPOCA DEL DEBITO	SORTE CAPITALE	INTERESSI	ONERI ACCESSORI	TOTALE	CAUSE DI PRELAZIONE	ACCONTI PAGATI	PAGAMENTI RESIDUI	OSSERVAZIONI	ACCANTONAMENTO
	(1)	(2)	(3)	(4)	(5)	(6)	(7)	(8)	(9)	(10)	(11)	(12)	
1474	13	COMUNE DI PACHINO	REFUSIONE SPESE PROCESSUALI - SENTENZA N. 1612/2018 TRIBUNALE DI SIRACUSA R.G. 3621/2016	2016	1.913,60	-	-	1.913,60		-	1.913,60		956,80
1476	14	COMUNE DI PACHINO	REFUSIONE SPESE PROCESSUALI - SENTENZA N. 1224/2019 TRIBUNALE DI SIRACUSA R.G. 2241/2017	2017	1.240,00	-	-	1.240,00		-	1.240,00		620,00
1476	15	LO PRESTI GIOVANNI	INCARICO PROFESSIONALE IN DIFESA DELL'ENTE- DECRETO PRESIDENZIALE 75/2011 - GIUDIZIO 1310/2008	2008	697,84	-	-	697,84	PROFESSIONISTA	-	697,84		697,84
1616	16	INFANTINO ROSALBA	CREDITO DA SENTENZA 544/2017 DELLA CORTE DI APPELLO DI CATANIA - SEZ. LAVORO R.G. 1220/2012	2009	4.102,18	-	3.873,88	7.976,06	CREDITO DA LAVORO DIPENDENTE	-	7.976,06		6.039,12
1501	17	ROCCARO GIUSEPPE	RISARCIMENTO DANNI DA SINISTRO STRADALE SENTENZA 1943/2018 DEL TRIBUNALE DI SIRACUSA R.G. 6622/2016	2012	4.015,65	437,25	4.316,99	8.769,89		-	8.769,89		4.384,95
1544	18	COMUNE DI SORTINO	IMU - TASI ANNO 2015	2015	1.103,00	-	-	1.103,00	IMPOSTE	-	1.103,00		1.103,00
1527	19	MINISTERO DELL'INTERNO - ALBO NAZIONALE DEI SEGRETARI COMUNALI E PROVINCIALI	COMPETENZE STIPENDIALI ANTICIPATE PER REGGENZA SEGRETARIA FRANCESCA GANCI NOVEMBRE 2016	2016	8.612,65	-	-	8.612,65		-	8.612,65		4.306,33
1568	20	SCORPO CORRADINA	RIMBORSO IMPOSTA REGISTRAZIONE D.I. 1033/2015 DEL TRIBUNALE DI SIRACUSA	2015	1.829,50	-	-	1.829,50		-	1.829,50		914,75
1630	21	COMUNE DI CASSARO	TARI ANNO 2017	2017	273,57	-	-	273,57	IMPOSTE	-	273,57		273,57
1636	22	OSL DEL COMUNE DI CASSARO	TARI ANNI 2014/2015/2016	2014	930,71	-	-	930,71	IMPOSTE	-	930,71		930,71
1626	23	COMUNE DI SORTINO	IMU - TASI ANNO 2016	2016	1.320,00	-	-	1.320,00	IMPOSTE	-	1.320,00		1.320,00
1639/A	24	COMUNE DI LENTINI - TRIBUTI LOCALI	IMU ANNO 2016	2016	6.528,00	-	-	6.528,00	IMPOSTE	-	6.528,00		6.528,00
1639/B	25	COMUNE DI LENTINI - TRIBUTI LOCALI	TASI ANNO 2016	2016	503,00	-	-	503,00	IMPOSTE	-	503,00		503,00
1654	26	COMUNE DI SORTINO	IMU - TASI ANNO 2017	2017	1.306,00	-	-	1.306,00	IMPOSTE	-	1.306,00		1.306,00

FASC OSL	N. ORDINE	CREDITORE NOME O RAGIONE SOCIALE	OGGETTO DELLA SPESA	EPOCA DEL DEBITO	SORTE CAPITALE	INTERESSI	ONERI ACCESSORI	TOTALE	CAUSE DI PRELAZIONE	ACCONTI PAGATI	PAGAMENTI RESIDUI	OSSERVAZIONI	ACCANTONAMENTO
	(1)	(2)	(3)	(4)	(5)	(6)	(7)	(8)	(9)	(10)	(11)	(12)	
1641	27	I.N.P.G.I. - ISTITUTO NAZIONALE DI PREVIDENZA DEI GIORNALISTI ITALIANI "GIOVANNI AMENDOLA"	CONTRIBUTI OBBLIGATORI ASSICURATIVI E SANZIONI CIVILI DOVUTI ALLA GESTIONE SOSTITUTIVA A.G.O. -SENTENZA TRIB. ROMA SEZ. LAVORO 4451/2020 R.G. 15284/2019	2016	4.068,05	-	-	4.068,05	CREDITO DA LAVORO DIPENDENTE + spese	-	4.068,05		3.232,00
1131	28	COMUNE DI FERLA	IMU ANNI DAL 2014-2018	2014	9.960,78	-	-	9.960,78	IMPOSTE	-	9.960,78		9.960,78
1132	29	COMUNE DI FERLA	TASI ANNI DAL 2014-2018	2014	1.491,00	-	-	1.491,00	IMPOSTE	-	1.491,00		1.491,00
1665	30	COMUNE DI CASSARO	IMU - TASI ANNO 2017	2017	2.954,00	-	-	2.954,00	IMPOSTE	-	2.954,00		2.954,00
1675	31	CASTORINA GABRIELE	REFUSIONE SPESE PROCESSUALI - SENTENZA N. 812/2022 DELLA CORTE DI APPELLO DI CATANIA - SEZIONE LAVORO - R.G. 787/2019	2010	7.774,00	-	-	7.774,00	PROFESSIONISTA	-	7.774,00		7.774,00
1676	32	GAROFALO SEBASTIANO D'ANGELO IOSE'	RISARCIMENTO DANNI DA SENTENZA N. 780/2022 DELLA CORTE DI APPELLO DI CATANIA R.G. 546/2020	2012	440.151,08	24.909,54	18.863,70	483.924,32		-	483.924,32		241.962,16
1686	33	TARASCIO GIUSEPPE	INCARICO PROFESSIONALE IN DIFESA DELL'ENTE - DELIBERAZIONE G.P. 106 DEL 26/04/2012	2012	2.783,67	-	-	2.783,67	PROFESSIONISTA	-	2.783,67		2.783,67
1689	34	CARAMAGNO ALDO	INCARICO PROFESSIONALE IN DIFESA DELL'ENTE- DECRETO PRES. 52 DEL 26/04/2012 - DISCIPLINARE DEL 18/06/2012	2012	10.188,36	-	-	10.188,36	PROFESSIONISTA	-	10.188,36		10.188,36
1710/C	35	PANTANO MASSIMILIANO	CREDITO DERIVANTE DA SENTENZA N. 967/2022 DEL TRIBUNALE DI SIRACUSA RG 2990/2017 E SENTENZA N. 1019/2023 DELLA CORTE DI APPELLO DI CATANIA RG 947/2022	2012	22.552,80	81,57	-	22.634,37	PROFESSIONISTA	-	22.634,37		22.634,37
16/DU	36	ALCAMO SALVATORE	RISARCIMENTO DANNI DA SINISTRO STRADALE - SENTENZA N.706/2021 CORTE DI APPELLO DI CATANIA - R.G. 1449/2016	2011	34.868,66	2.584,20	-	37.452,86		-	37.452,86		18.726,43
17/DU	37	CACOPARDO ANTONELLA	REFUSIONE SPESE DI GIUDIZIO IN FAVORE DELL'AVVOCATO DISTRATTARIO - SENTENZA N.706/2021 CORTE DI APPELLO DI CATANIA - R.G. 1449/2016	2011	13.775,44	-	-	13.775,44	PROFESSIONISTA	-	13.775,44		13.775,44

FASC OSL	N. ORDINE	CREDITORE NOME O RAGIONE SOCIALE	OGGETTO DELLA SPESA	EPOCA DEL DEBITO	SORTE CAPITALE	INTERESSI	ONERI ACCESSORI	TOTALE	CAUSE DI PRELAZIONE	ACCONTI PAGATI	PAGAMENTI RESIDUI	OSSERVAZIONI	ACCANTONAMENTO
	(1)	(2)	(3)	(4)	(5)	(6)	(7)	(8)	(9)	(10)	(11)	(12)	
1666	38	AGENZIA DELLE ENTRATE - RISCOSSIONE	ISCRIZIONI A RUOLO ERARIO ED ENTI VARI - CARTELLA 29820220022475384 000	2017	3.055,88	-	-	3.055,88	IMPOSTE	-	3.055,88		3.055,88
1702	39	MESSINA LINDA MESSINA MILENA	INCARICO PROFESSIONALE IN DIFESA DELL'ENTE - DELIB. G.P.401/1997	1997	1.174,89	-	-	1.174,89	PROFESSIONISTA	-	1.174,89		1.174,89
354/9	40	MESSINA LINDA MESSINA MILENA	INCARICO PROFESSIONALE PER DIFESA DELL'ENTE - DELIB. G.P. 3/2006	2006	5.333,80	-	-	5.333,80	PROFESSIONISTA	-	5.333,80		5.333,80
354/10	41	MESSINA LINDA MESSINA MILENA	INCARICO PROFESSIONALR PER DIFESA DELL'ENTE - - DELIB. G.P.340/2007	2007	289,23	-	-	289,23	PROFESSIONISTA	-	289,23		289,23
354/11	42	MESSINA LINDA MESSINA MILENA	INCARICO PROFESSIONALE PER DIFESA DELL'ENTE - DELIB. G.P.385/1998	1998	825,96	-	-	825,96	PROFESSIONISTA	-	825,96		825,96
354/12	43	MESSINA LINDA MESSINA MILENA	INCARICO PROFESSIONALE PER DIFESA DELL'ENTE - DELIB. G.P.100/2006	2006	264,47	-	-	264,47	PROFESSIONISTA	-	264,47		264,47
354/14	44	MESSINA LINDA MESSINA MILENA	INCARICO PROFESSIONALE PER DIFESA DELL'ENTE - DELIB. G.P.35/2008	2008	286,97	-	-	286,97	PROFESSIONISTA	-	286,97		286,97
354/19	45	MESSINA LINDA MESSINA MILENA	INCARICO PROFESSIONALE PER DIFESA DELL'ENTE - DELIB. G.P. 127/2008	2008	810,87	-	-	810,87	PROFESSIONISTA	-	810,87		810,87
354/20	46	MESSINA LINDA MESSINA MILENA	INCARICO PROFESSIONALE PER DIFESA DELL'ENTE - DELIB. G.P. 264/2002	2002	2.951,40	-	-	2.951,40	PROFESSIONISTA	-	2.951,40		2.951,40
354/21	47	MESSINA LINDA MESSINA MILENA	INCARICO PROFESSIONALE PER DIFESA DELL'ENTE - DELIB. G.P. 730/2003	2003	5.420,09	-	-	5.420,09	PROFESSIONISTA	-	5.420,09		5.420,09
354/24	48	MESSINA LINDA MESSINA MILENA	INCARICO PROFESSIONALE PER DIFESA DELL'ENTE - DELIB. G.P. 649/2003	2003	228,24	-	-	228,24	PROFESSIONISTA	-	228,24		228,24
354/27	49	MESSINA LINDA MESSINA MILENA	INCARICO PROFESSIONALE PER DIFESA DELL'ENTE - DELIB. G.P. 558/2000	2000	978,05	-	-	978,05	PROFESSIONISTA	-	978,05		978,05
354/28	50	MESSINA LINDA MESSINA MILENA	INCARICO PROFESSIONALE PER DIFESA DELL'ENTE - DELIB. G.P. 324/2004	2004	1.014,85	-	-	1.014,85	PROFESSIONISTA	-	1.014,85		1.014,85
354/32	51	MESSINA LINDA MESSINA MILENA	INCARICO PROFESSIONALE PER DIFESA DELL'ENTE - DETERM PRES. 86/2003	2003	448,08	-	-	448,08	PROFESSIONISTA	-	448,08		448,08
354/33	52	MESSINA LINDA MESSINA MILENA	INCARICO PROFESSIONALE PER DIFESA DELL'ENTE - DELIB. G.P. N. 34/2003 E N. 303/2003	2003	352,09	-	-	352,09	PROFESSIONISTA	-	352,09		352,09
354/34	53	MESSINA LINDA MESSINA MILENA	INCARICO PROFESSIONALE PER DIFESA DELL'ENTE - DELIB. G.P.236/2002 E 103/2003	2002	5.992,99	-	-	5.992,99	PROFESSIONISTA	-	5.992,99		5.992,99
354/35	54	MESSINA LINDA MESSINA MILENA	INCARICO PROFESSIONALE PER DIFESA DELL'ENTE - DELIB. G.P.181/2003	2003	689,79	-	-	689,79	PROFESSIONISTA	-	689,79		689,79

FASC OSL	N. ORDINE	CREDITORE NOME O RAGIONE SOCIALE	OGGETTO DELLA SPESA	EPOCA DEL DEBITO	SORTE CAPITALE	INTERESSI	ONERI ACCESSORI	TOTALE	CAUSE DI PRELAZIONE	ACCONTI PAGATI	PAGAMENTI RESIDUI	OSSERVAZIONI	ACCANTONAMENTO
	(1)	(2)	(3)	(4)	(5)	(6)	(7)	(8)	(9)	(10)	(11)	(12)	
354/37	55	MESSINA LINDA MESSINA MILENA	INCARICO PROFESSIONALE PER DIFESA DELL'ENTE - DELIB. G.P.692/1995	1995	997,13	-	-	997,13	PROFESSIONISTA	-	997,13		997,13
354/38	56	MESSINA LINDA MESSINA MILENA	INCARICO PROFESSIONALE PER DIFESA DELL'ENTE - DELIB. G.P.693/1995	1995	1.018,03	-	-	1.018,03	PROFESSIONISTA	-	1.018,03		1.018,03
354/39	57	MESSINA LINDA MESSINA MILENA	INCARICO PROFESSIONALE PER DIFESA DELL'ENTE - DELIB. G.P.694/1995	1995	997,13	-	-	997,13	PROFESSIONISTA	-	997,13		997,13
354/40	58	MESSINA LINDA MESSINA MILENA	INCARICO PROFESSIONALE PER DIFESA DELL'ENTE - DELIB. G.P.393/2001	2001	765,28	-	-	765,28	PROFESSIONISTA	-	765,28		765,28
354/41	59	MESSINA LINDA MESSINA MILENA	INCARICO PROFESSIONALE PER DIFESA DELL'ENTE - DELIB. G.P.392/2001	2001	765,28	-	-	765,28	PROFESSIONISTA	-	765,28		765,28
1703	60	AGENZIA DELLE ENTRATE - RISCOSSIONE	ISCRIZIONI A RUOLO ERARIO ED ENTI VARI - CARTELLA 29820230021262327000 0	2017	1.698,76	-	-	1.698,76	IMPOSTE	-	1.698,76		1.698,76
354/46	61	MESSINA LINDA MESSINA MILENA	INCARICO PROFESSIONALE PER DIFESA DELL'ENTE - DETERM. PRES. 176/2003	2003	316,66	-	-	316,66	PROFESSIONISTA	-	316,66		316,66
354/47	62	MESSINA LINDA MESSINA MILENA	INCARICO PROFESSIONALE PER DIFESA DELL'ENTE - DELIB. G.P.456/2002	2002	3.822,85	-	-	3.822,85	PROFESSIONISTA	-	3.822,85		3.822,85
354/48	63	MESSINA LINDA MESSINA MILENA	INCARICO PROFESSIONALE PER DIFESA DELL'ENTE - DELIB. G.P.455/2002	2002	3.630,09	-	-	3.630,09	PROFESSIONISTA	-	3.630,09		3.630,09
354/49	64	MESSINA LINDA MESSINA MILENA	INCARICO PROFESSIONALE PER DIFESA DELL'ENTE - DELIB. G.P. 158/2003	2003	1.493,17	-	-	1.493,17	PROFESSIONISTA	-	1.493,17		1.493,17
354/50	65	MESSINA LINDA MESSINA MILENA	INCARICO PROFESSIONALE PER DIFESA DELL'ENTE - DELIB. G.P. 1215/1997	1997	415,11	-	-	415,11	PROFESSIONISTA	-	415,11		415,11
354/52	66	MESSINA LINDA MESSINA MILENA	INCARICO PROFESSIONALE PER DIFESA DELL'ENTE - DELIB. G.P. 465/2001	2001	688,93	-	-	688,93	PROFESSIONISTA	-	688,93		688,93
354/53	67	MESSINA LINDA MESSINA MILENA	INCARICO PROFESSIONALE PER DIFESA DELL'ENTE - DELIB. G.P. 2/2000	2000	847,96	-	-	847,96	PROFESSIONISTA	-	847,96		847,96
354/54	68	MESSINA LINDA MESSINA MILENA	INCARICO PROFESSIONALE PER DIFESA DELL'ENTE - DELIB. G.P. 393/1999	1999	2.321,70	-	-	2.321,70	PROFESSIONISTA	-	2.321,70		2.321,70
354/56	69	MESSINA LINDA MESSINA MILENA	INCARICO PROFESSIONALE PER DIFESA DELL'ENTE - DELIB. G.P. 122/1999	1999	458,01	-	-	458,01	PROFESSIONISTA	-	458,01		458,01
354/58	70	MESSINA LINDA MESSINA MILENA	INCARICO PROFESSIONALE PER DIFESA DELL'ENTE - DETERM. PRESID. 250/2001	2001	1.115,26	-	-	1.115,26	PROFESSIONISTA	-	1.115,26		1.115,26
354/60	71	MESSINA LINDA MESSINA MILENA	INCARICO PROFESSIONALE PER DIFESA DELL'ENTE - DELIB. G.P. 949/1999	1999	1.176,56	-	-	1.176,56	PROFESSIONISTA	-	1.176,56		1.176,56

FASC OSL	N. ORDINE	CREDITORE NOME O RAGIONE SOCIALE	OGGETTO DELLA SPESA	EPOCA DEL DEBITO	SORTE CAPITALE	INTERESSI	ONERI ACCESSORI	TOTALE	CAUSE DI PRELAZIONE	ACCONTI PAGATI	PAGAMENTI RESIDUI	OSSERVAZIONI	ACCANTONAMENTO
	(1)	(2)	(3)	(4)	(5)	(6)	(7)	(8)	(9)	(10)	(11)	(12)	
26/DU	72	VICINANZA ANGELO	REFUSIONE SPESE PROCESSUALI AL PROCURATORE ANTISTATARIO - D.I. 2378/2018 TRIBUNALE DI SIRACUSA R.G. 6247/2018	2015	933,42	-	-	933,42	PROFESSIONISTA	-	933,42		933,42
354/63	73	MESSINA LINDA MESSINA MILENA	INCARICO PROFESSIONALE PER DIFESA DELL'ENTE - DELIB. G.P. 857/1998 E 1357/2000	1998	276,26	-	-	276,26	PROFESSIONISTA	-	276,26		276,26
354/67	74	MESSINA LINDA MESSINA MILENA	INCARICO PROFESSIONALE PER DIFESA DELL'ENTE - DELIB. G.P. DELIB. G.P.348/1997	1997	1.447,87	-	-	1.447,87	PROFESSIONISTA	-	1.447,87		1.447,87
27-B/DU	75	VICINANZA ANGELO	REFUSIONE SPESE PROCESSUALI AL PROCURATORE ANTISTATARIO - D.I. 949/2018 TRIBUNALE DI SIRACUSA R.G. 3145/2016	2016	933,42	-	-	933,42	PROFESSIONISTA	-	933,42		933,42
28-B/DU	76	VICINANZA ANGELO	REFUSIONE SPESE PROCESSUALI AL PROCURATORE ANTISTATARIO - D.I. 1444/2015 TRIBUNALE DI SIRACUSA R.G. 5336/2015	2015	933,42	-	-	933,42	PROFESSIONISTA	-	933,42		933,42
1734	77	UCCIARDO DANIELE	SENTENZA N. 2156/2024 DEL TRIBUNALE DI SIRACUSA R.G. 1289/2015-- RISARCIMENTO DANNI DA SINISTRO STRADALE	2015	172.516,25	-	-	172.516,25		-	172.516,25		86.258,13
1742	78	SALVI MARZIO	REFUSIONE SPESE LEGALI ALL'AVVOCATO DISTRATTARIO GIUSTE - SENTENZA TRIBUNALE DI SR - SETTORE LAVORO N. 9721/2018 R.G. 2874/2017 - SENTENZA TRIBUNALE DI SR - SEZIONE LAVORO N. 782/2022 R.G. 3259/2018 - SENTENZA CORTE DI APPELLO DI CATANIA - SEZIONE LAVORO N. 1333/2023 R.G. 727/2022 - -	2017	16.779,88	-	-	16.779,88	PROFESSIONISTA	-	16.779,88		16.779,88
1746	79	SCHIAVONE MASSMO	RIMBORSO SPESE DI C.T.U. - RIVALSA - DECRETO DI LIQUIDAZIONE 1808/2017 TRIBUNALE DI SIRACUSA - SEZIONE LAVORO R.G. 458/2014	2017	923,69	-	-	923,69		-	923,69		461,85

FASC OSL	N. ORDINE	CREDITORE NOME O RAGIONE SOCIALE	OGGETTO DELLA SPESA	EPOCA DEL DEBITO	SORTE CAPITALE	INTERESSI	ONERI ACCESSORI	TOTALE	CAUSE DI PRELAZIONE	ACCONTI PAGATI	PAGAMENTI RESIDUI	OSSERVAZIONI	ACCANTONAMENTO
	(1)	(2)	(3)	(4)	(5)	(6)	(7)	(8)	(9)	(10)	(11)	(12)	
1743	80	EURO IMMOBILIARE S.R.L.	CANONI LOCAZIONE E RISARCIMENTO DANNI - SENTENZA N. 1038/2021 DELLA CORTE D'APPELLO DI CATANIA R.G. 1192/2020	2014	38.444,52	435,48	4.826,05	43.706,05		-	43.706,05		21.853,03
1736	81	PROMOECO SME S.R.L.	SALDO FATTURA N. 2 DEL 28/02/2012, SALDO FATTURA N. 3 DEL 12/05/2012, SALDO FATTURA N. 2 DEL 11/03/2013	2012	4.329,92	-	-	4.329,92		-	4.329,92		2.164,96
			TOTALE					**1.119.900,16**		**-**	**1.119.900,16**		**650.544,76**

VARIAZIONE DOPO PIANO DI ESTINZIONE

1756	82	AGENZIA DELLE ENTRATE - RISCOSSIONE	CART. 29820250004665631000 0 E AVVISI DI ACCERTAMENTO N. 457, 458, 459, 460, 462, 464, 466,468, 470, 472, 486, 488	2007	5.487,95	-	-	5.487,95	SI	-	5.487,95	CORRENTE	5.487,95 €
1557	83	AGENZIA DELLE ENTRATE - RISCOSSIONE	CART. 29320190018036689010	2006	27.748,30	-	-	27.748,30	SI	-	27.748,30	CORRENTE	27.748,30 €
1763	84	RIZZONE TIZIANA	OCCUPAZIONE SUOLO PRIVATO CON CABINA DI RILEVAMENTO ATMOSFERICO	2016	4.320,00	-	-	4.320,00		-	4.320,00	CORRENTE	2.160,00 €
	85	TORTURA GIOVANNA	SENTENZA N. 1966/2019 DEL TRIBUNALE DI SIRACUSA R.G. 1098/2016	2016	1.500,00	5,80	-	1.505,80		-	1.505,80	CORRENTE	752,90 €
1765	86	AGENZIA DELLE ENTRATE - RISCOSSIONE	CARTELLE 29320120043136312 001, 29320130020975304 001, 29320160049724777 001, 29320160070630470 002, 29320170024967352 002, 29320190020814157 001, 29320190021236806 001, 29320220019943340 001	2006	8.152,26		-	8.152,26	SI	-	8.152,26	CORRENTE	8.152,26 €
		TOTALE VARIAZIONE DOPO PIANO DI ESTINZIONE						**47.214,31**	**-**	**-**	**47.214,31**	**-**	**44.301,41**
		TOTALE RENDICONTO DOPO VARIAZIONE						**1.167.114,47**	**-**	**-**	**1.167.114,47**	**-**	**694.846,17**

LIBERO CONSORZIO COMUNALE DI SIRACUSA

DELIBERAZIONE DELLA COMMISSIONE STRAORDINARIA DI LIQUIDAZIONE
(nominata con D.P.R. 12.07.2018, ai sensi dell'art. 252 del D.Lgs n. 267/00)

N. 19 DEL 17 MARZO 2026

Oggetto: Ricognizione definitiva debiti transatti ammessi alla massa passiva della gestione di Liquidazione.

L'anno duemilaventisei il giorno diciassette del mese di marzo alle ore 16:00 e segg., in teleconferenza il Dott. Filippo Romano, giusta deliberazione OSL n. 133 del 2 maggio 2022, e presso la sede del Libero Consorzio Comunale di Siracusa il Dott. Gioacchino Guarrera ed il Dott. Angelo Scandura, si è riunita la Commissione Straordinaria di Liquidazione, nominata con D.P.R del 12.07.2018, su proposta del Ministro dell'Interno, ai sensi dell'art. 252 del D.Lgs n. 267/00, con l'intervento dei signori

COMPONENTI LA COMMISSIONE	PRESENTE	ASSENTE
ROMANO dott. FILIPPO (Prefetto) Presidente	Teleconferenza	
GUARRERA dott. GIOACCHINO SALVATORE	X	
SCANDURA dott. ANGELO	X	

LA COMMISSIONE STRAORDINARIA DI LIQUIDAZIONE

Premesso che:

- con deliberazione del Commissario Straordinario con i poteri del Consiglio Provinciale n. 15 del 11.05.2018, esecutiva, è stato dichiarato il dissesto finanziario del Libero Consorzio Comunale di Siracusa (SR);

- con Decreto del Presidente della Repubblica in data 12 luglio 2018 è stata nominata la Commissione Straordinaria di Liquidazione per l'amministrazione della gestione e dell'indebitamento pregresso, nonché per l'adozione di tutti i provvedimenti per l'estinzione dei debiti dell'ente;

- in data 19 luglio 2018 il suddetto decreto è stato formalmente notificato ai componenti dell'Organo Straordinario di Liquidazione e il 24 luglio 2018 al Libero Consorzio Comunale di Siracusa;

- ai sensi dell'art. 252, comma 2, del D.Lgs n. 267/00 l'Organo Straordinario di Liquidazione deve insediarsi entro cinque giorni dalla notifica del decreto di nomina;

- in data 24/07/2018 l'Organo Straordinario di Liquidazione si è insediato (giusta deliberazione n.01 di pari data), eleggendo quale presidente il dott. Filippo Romano;

- con deliberazione n. 2 del 30 luglio 2018 è stato dato avviso in ordine all'avvio della procedura di rilevazione delle passività, con invito ai creditori, ai sensi dell'art. 254, comma 2 del TUEL, a presentare, entro il termine di 60 giorni, apposita istanza atta a dimostrare la sussistenza del debito dell'Ente;

- con successiva deliberazione n. 3 del 17 settembre 2018 il termine per la presentazione delle istanze è stato ulteriormente prorogato di 30 giorni;

- con deliberazione n. 9 del 14 giugno 2019, l'Organo Straordinario di Liquidazione ha proposto all'Ente l'adesione alla procedura di liquidazione semplificata, ex art. 258 del TUEL;

- con deliberazione del Commissario Straordinario, adottata con i poteri della Giunta Provinciale, n. 93 del 21 giugno 2019, esecutiva ai sensi di legge, l'Ente ha aderito alla proposta della modalità semplificata di liquidazione, come previsto dall'art. 258, co. 1 del D.Lgs. n. 267/2000, formalizzando l'impegno a reperire ed a mettere a disposizione dell'O.S.L. le risorse necessarie per la liquidazione della massa passiva rilevata, mediante la velocizzazione della riscossione, anche coattiva, dei residui attivi, il recupero delle fasce di evasione e di elusione fiscale, l'alienazione dei beni patrimoniali disponibili e non indispensabili per le finalità dell'Ente;

- con deliberazione O.S.L. n. 13 del 10/10/2020 sono stati individuati i criteri e le procedure utili alla definizione transattiva dei debiti ed alla liquidazione della massa passiva mediante l'utilizzo delle risorse finanziarie disponibili ed in particolare:

  - è stato individuato il criterio cronologico per la definizione delle procedure transattive, come risultante dalla protocollazione in entrata delle istanze regolarmente documentate e presentate;
  - è stato disposto di procedere, per la definizione transattiva dei crediti vantati dagli istanti, applicando la percentuale unica del 50% dell'importo ritenuto ammissibile alla massa passiva, fatta eccezione per i debiti derivanti da prestazioni di lavoro subordinato, che sono liquidati per intero;
  - sono stati adottati il medesimo criterio e le stesse percentuali di definizione transattiva anche per le istanze documentate tardivamente presentate ed i debiti rilevati d'ufficio;

- con deliberazione n. 2 del 15/01/2021 sono stati approvati gli atti propedeutici per la gestione della procedura semplificata di pagamento dei debiti;

Considerato che:

- l'art. 252, comma 4, del TUEL stabilisce che l'Organo Straordinario di Liquidazione ha competenza per atti e fatti di gestione verificatisi entro il 31 dicembre dell'anno precedente a quello dell'ipotesi di bilancio riequilibrato, nella fattispecie entro il 31/12/2017;

-

- l'art. 254, comma 3, del TUEL, prevede che nella massa passiva siano inclusi i debiti di bilancio e fuori bilancio di cui all'art. 194 verificatisi entro il 31 dicembre dell'anno precedente a quello dell'ipotesi di bilancio riequilibrato, i debiti derivanti da procedure esecutive estinte ed i debiti derivanti da transazioni di vertenze;

- l'art 194, comma 1, lett. e), del TUEL stabilisce la riconoscibilità di debiti fuori bilancio derivanti dall'acquisizione di beni e servizi nei limiti dell'accertata e dimostrata utilità ed arricchimento per l'Ente, nell'ambito dell'espletamento di pubbliche funzioni e servizi di competenza;

- l'art. 191, comma 4, del TUEL statuisce che, per la parte di debito non riconoscibile ai sensi dell'art. 194 del citato TUEL, il rapporto obbligatorio intercorre, ai fini della controprestazione, tra il privato e l'amministratore, funzionario o dipendente che lo ha determinato;

- l'art. 257 del TUEL prevede che il Consiglio dell'ente, entro 60 giorni dalla notifica del decreto ministeriale di approvazione del piano di estinzione, individui i soggetti ritenuti responsabili di debiti esclusi dalla liquidazione;

- l'art. 258 del TUEL disciplina le modalità semplificate di accertamento e liquidazione dei debiti. al comma 3 prevede che l'Organo Straordinario della Liquidazione proponga individualmente ai creditori, compresi quelli che vantano crediti privilegiati, il pagamento di una somma variabile tra il 40 ed il 60 per cento del debito;

- l'art. 258, comma 4, del TUEL stabilisce che l'Organo Straordinario di Liquidazione, accantona l'importo del 50 per cento dei debiti per i quali non è stata accettata la transazione. L'accantonamento è elevato al 100 per cento per i debiti assistiti da privilegio;

- l'art. 258, comma 5, dispone che si applicano le disposizioni degli articoli precedenti e che l'Organo Straordinario di Liquidazione, effettuati gli accantonamenti di cui al comma 4, provvede alla redazione del piano di estinzione;

Atteso che:

- questa Commissione Straordinaria di Liquidazione, considerato il numero dei destinatari (art. 8, comma 3, L. n. 241/1990), ai sensi dell'art. 9, comma 2° del D.P.R. n. 378/1993, ha comunicato ai creditori istanti, con avviso del 15/11/2018 pubblicato sul sito istituzionale del Libero Consorzio Comunale di Siracusa, nell'apposita sezione dedicata agli atti della Commissione, l'avvio del procedimento di accertamento della massa passiva;

- al piano di estinzione della massa passiva debba essere allegato l'elenco delle passività non ammesse;

- l'articolo 2 bis del decreto legge 24 giugno 2016, n. 113, convertito con modificazioni in legge 7 agosto 2016, n. 160, prevede che - in deroga a quanto previsto dall' art. 255, comma 10, del decreto legislativo 18 agosto 2000 n, 267 - per i comuni e per le province in stato di dissesto finanziario, l'amministrazione dei residui attivi e passivi relativi ai fondi a gestione vincolata compete all'Organo straordinario di liquidazione, con gestione separata, nell'ambito della

-

procedura straordinaria di liquidazione, con facoltà dell'Organo straordinario di liquidazione di definire anche in via transattiva le partite debitorie, sentiti i creditori;

- questa Commissione Straordinaria di Liquidazione, dopo la delibazione di massima, ha verificato l'ammissibilità dei debiti alla massa passiva sulla base degli elementi probatori quali la documentazione agli atti del Libero Consorzio Comunale di Siracusa e quella fornita dai creditori, nonché le attestazioni rilasciate dai Responsabili di Settore;

- questa Commissione Straordinaria di Liquidazione ha formulato le proposte di transazione ai creditori titolari di crediti derivanti da debiti di bilancio iscritti nei residui passivi e da debiti fuori bilancio ex articolo 194 del TUEL per i quali sussistono i requisiti di legge, ivi compresi quelli privilegiati;

- i creditori il cui credito sia stato ammesso solo parzialmente alla liquidazione sono stati destinatari di apposite comunicazioni di avvio del procedimento ai sensi dell'art. 10 bis della legge 241/1990 – art. 13 della legge regionale 7/2019 e loro successive modifiche ed integrazioni, che evidenziano le motivazioni della parziale esclusione;

Considerato che con deliberazione O.S.L n. 156 del 03/06/2025 è stato adottato il piano di estinzione delle passività di cui all'articolo 256, commi 6 e seguenti del D. Lgs. 267/2000, trasmesso al Ministero dell'interno per la prevista approvazione;

Visto il Decreto del Ministero dell'Interno del 15 ottobre 2025, notificato dalla Prefettura di Siracusa a questo O.S.L. il 13 febbraio 2026 con nota acquisita al Protocollo Generale del Libero Consorzio Comunale di Siracusa al n. 3954, con il quale è stato approvato il piano di estinzione delle passività pregresse;

Considerato che la Commissione Straordinaria di Liquidazione ha proseguito con l'attività di gestione del dissesto, per definire ulteriormente la massa attiva e passiva, anche dopo l'approvazione del piano di estinzione e fino all'approvazione del rendiconto di gestione e, di conseguenza, si rende necessario integrare le risultanze esposte nel piano di estinzione con l'ulteriore attività svolta, apportando le seguenti modifiche:

PROSPETTO 2.8 DEBITI TRANSATTI AI SENSI DELL'ARTICOLO 258 DEL TESTO UNICO (PROCEDURA SEMPLIFICATA) PER SPESE DI INVESTIMENTO O SPESE CORRENTI MATURATE PRIMA DELL'8 NOVEMBRE 2001

FASC OSL	N. ORDINE	CREDITORE NOME O RAGIONE SOCIALE	OGGETTO DELLA SPESA	SOMMA PRETESA DAL CREDITORE	DATA TRANSAZIONE	SOMMA TRANSATTA	PERCENTUALE SOMMA OFFERTA	CAUSE DI PRELAZIONE	SOMMA PAGATA	OSSERVAZIONI
2/DU	62	TELECOM ITALIA S.P.A.	ONERI DI SPOSTAMENTO IMPIANTI	71.864,34	18/07/2025	71.864,34	50%		35.932,17	

-

2.9 DEBITI TRANSATTI AI SENSI DELL'ARTICOLO 258 DEL TESTO UNICO (PROCEDURA SEMPLIFICATA) PER SPESE CORRENTI MATURATE DOPO L'8 NOVEMBRE 2001

FASC. OSL	N. ORDINE	CREDITORE NOME O RAGIONE SOCIALE	OGGETTO DELLA SPESA	SOMMA PRETESA DAL CREDITORE	DATA TRANSAZIONE	SOMMA TRANSATTA	PERCENTUALE SOMMA OFFERTA	CAUSE DI PRELAZIONE	SOMMA PAGATA	OSSERVAZIONI
1735	736	SIGNINI FRANCESCO	RETRIBUZIONI NON VERSATE	5.014,30	23/05/2025	3.715,82	100%	CREDITO DA LAVORO	3.715,82	CREDITO DA LAVORO DIPENDENTE
56/DU	737	UFFICIO SCOLASTICO REGIONALE - UFFICIO X SIRACUSA	RIVALSA SOMME PAGATE PER ESECUZIONE SENTENZA	12.674,59	24/06/2025	12.674,59	50%		6.337,30	
1758	738	FORMOSA BRUNO	RETRIBUZIONI NON VERSATE	6.668,11	26/06/2025	6.425,78	100%	CREDITO DA LAVORO	6.425,78	CREDITO DA LAVORO DIPENDENTE
1760	739	FORMICA ANGELA	RETRIBUZIONI NON VERSATE	6.014,30	27/06/2025	3.715,82	100%	CREDITO DA LAVORO	3.715,82	CREDITO DA LAVORO DIPENDENTE
60/DU	740	MENESELLO IDA	REFUSIONE SPESE DI LITE	3.992,16	22/07/2025	3.992,16	50%		1.996,08	
61/DU	741	MENESELLO IDA	DIFFERENZE RETRIBUTIVE	4.072,69	20/08/2025	4.072,69	100%	CREDITO DA LAVORO	4.072,69	CREDITO DA LAVORO DIPENDENTE
65/DU	742	BUSCEMI ENRICO	REFUSIONE SPESE DI LITE	1.307,38	45916	1.307,38	50%		653,69	
58/DU	743	BURGARETTA APARO CORRADINA	RESTITUZIONE SOMME PAGATE IN ESECUZIONE SENTENZA 1182/2023 TRIB. DI SR - CASSATA	6.153,11	22/09/2025	6.153,11	100%	CREDITO PRIVILEGIATO	6.153,11	CREDITO PRIVILEGIATO
63/DU	744	LIBERO CONSORZIO COMUNALE DI SIRACUSA	RIMBORSO SPESE ANTICIPATE DAL LCC DI SR PER PAGAMENTO OMESSO VERSAMENTO CONTRIBUTI PREVIDENZIALI	1.325,26	14/01/2026	1.325,26	50%		662,63	
4/DU	745	SINTESI S.P.A.	FATTURA INSOLUTA N. 15VFN0766 DEL 31/03/2015 - DD 73/2015	23.913,33	03/02/2026	23.913,33	50%		11.956,67	
324/B	746	DI GANGI DARIO	SENTENZA TRIBUNALE DI SIRACUSA	106.765,11	09/03/2026	103.138,04	100/%	CREDITO DA LAVORO	103.138,04	CREDITO DA LAVORO DIPENDENTE
TOTALI VARIAZIONE DOPO PIANO DI ESTINZIONE				177.900,34		170.433,98			148.827,63	

-

Visti gli elenchi allegati al presente atto per costituirne parte integrante e sostanziale, riguardanti l'individuazione dei debiti ammessi alla massa passiva, ossia i debiti transatti ai sensi dell'articolo 258 del TUEL per spese di investimento o spese correnti maturate prima dell'8 novembre 2001 (mod. 2.8), ed i debiti transatti per spese correnti maturate dopo l'8 novembre 2001 (mod. 2.9), di cui di seguito si riportano le risultanze:

Modello	Somma pretesa dal creditore	Somma transatta	Somma pagata
2.8 - Spese di investimento o spese correnti maturate prima dell'8 novembre 2001	9.055.088,81	6.629.973,35	3.314.986,70
2.9 - Spese correnti maturate dopo l'8 novembre 2001	43.143.248,29	35.559.218,00	20.004.600,71
TOTALI	**52.198.337,10**	**42.189.191,35**	**23.319.587,41**

Ritenuto, pertanto, opportuno, prima dell'approvazione del rendiconto di gestione, approvare I sopradetti elenchi definitivi dei debiti transatti;

Visti:

> il D. Lgs. 18.08.2000, n. 267, avente oggetto il "Testo unico delle leggi sull'ordinamento degli enti locali";

> il D.P.R. 24/08/1993, n. 378 avente ad oggetto "Regolamento recante norme sul risanamento sul risanamento degli enti locali dissestati";

> le circolari del Ministero dell'Interno n. 21/1993, F.L. 28/97 del 14/11/1997 e F.L. 7/1999 del 26/01/1999;

All'unanimità dei voti favorevoli dei presenti
Per i motivi di cui al suddetto preambolo

DELIBERA

- **di ammettere** alla massa passiva della liquidazione i debiti relativi ai creditori che hanno accettato le proposte transattive avanzate dall'Organo Straordinario di Liquidazione, i cui nominativi sono riportati nei sopra richiamati elenchi allegati, mod. 2.8 e mod. 2.9 che, per le pratiche definite alla data della presente deliberazione, espongono le seguenti risultanze:

Modello	Somma pretesa dal creditore	Somma transatta	Somma pagata
2.8 - Spese di investimento o spese correnti maturate prima dell'8 novembre 2001	9.055.088,81	6.629.973,35	3.314.986,70
2.9 - Spese correnti maturate dopo l'8 novembre 2001	43.143.248,29	35.559.218,00	20.004.600,71
TOTALI	**52.198.337,10**	**42.189.191,35**	**23.319.587,41**

-

- **di approvare** gli elenchi definitivi dei debiti transatti, come riportati negli allegati n. 1 e 2 alla presente deliberazione;

- **di trasmettere** il presente provvedimento:
    - al Responsabile del Servizio Finanziario dell'Ente, per gli adempimenti consequenziali di competenza;
    - al Presidente del Libero Consorzio Comunale di Siracusa;
    - all'Organo di Revisione;

- **di dichiarare** la presente deliberazione immediatamente esecutiva, ai sensi dell'art. 4, comma 6, del D.P.R. n. 378/1993;

- **di pubblicare** la presente deliberazione a cura dei competenti uffici provinciali:
    - all'Albo pretorio on line del Libero Consorzio Comunale di Siracusa;
    - nell'apposita sezione dell'home page del sito istituzionale internet del Libero Consorzio Comunale di Siracusa, da dedicare a tutti gli atti e gli avvisi dell'O.S.L.

LA COMMISSIONE STRAORDINARIA DI LIQUIDAZIONE
ROMANO Filippo – GUARRERA Gioacchino Salvatore - SCANDURA Angelo

-

ELENCO 1

2.8 DEBITI TRANSATTI AI SENSI DELL'ARTICOLO 258 DEL TESTO UNICO (PROCEDURA SEMPLIFICATA) PER SPESE DI INVESTIMENTO O SPESE CORRENTI MATURATE PRIMA DELL'8 NOVEMBRE 2001

FASC. OSL	N. ORDINE	CREDITORE NOME O RAGIONE SOCIALE	OGGETTO DELLA SPESA	SOMMA PRETESA DAL CREDITORE	DATA TRANSAZIONE	SOMMA TRANSATTA	PERCENTUALE SOMMA OFFERTA	CAUSE DI PRELAZIONE	SOMMA PAGATA	OSSERVAZIONI
	(1)	(2)	(3)	(4)	(5)	(6)	(7)	(8)	(9)	(10)
12	1	TECNO SUD DI CONTI CARMELO	SALDO CONTRATTO D'APPALTO	€ 22.851,17	28/04/2021	€ 22.851,17	50%		€ 11.425,59	
26	2	SOC. COOP. HYBLON A R.L.	COMPETENZE PER PRESTAZIONE PROFESSIONALE	€ 9.638,00	18/06/2021	€ 9.638,00	50%		€ 4.819,00	
32	3	TARASCIO ANTONINO	COMPETENZE PER PRESTAZIONE PROFESSIONALE	€ 29.978,66	21/06/2021	€ 29.978,66	50%		€ 14.989,33	
33	4	BUCCHERI PAOLO	COMPETENZE PER PRESTAZIONE PROFESSIONALE	€ 29.978,66	19/07/2021	€ 29.978,66	50%		€ 14.989,33	
50	5	RUSSO FRANCESCO	COMPETENZE PER PRESTAZIONE PROFESSIONALE	€ 12.342,12	31/08/2021	€ 12.342,12	50%		€ 6.171,06	
72	6	SILLUZIO SANTO	COMPETENZE PER PRESTAZIONE PROFESSIONALE	€ 6.118,30	14/09/2021	€ 6.118,30	50%		€ 3.059,15	
125	7	MUDANO' ANTONINO	SALDO LODO ARBITRALE	€ 9.871,53	28/10/2021	€ 9.871,53	50%		€ 4.935,76	
156	8	SANTORO COSTRUZIONI SRL	SALDO CONTRATTO D'APPALTO	€ 2.300,00	23/11/2021	€ 2.300,00	50%		€ 1.149,99	
123	9	CALIGIORE FRANCESCO	COMPETENZE PER PRESTAZIONE PROFESSIONALE	€ 119.602,97	26/11/2021	€ 119.373,26	50%		€ 59.686,63	

-

FASC. OSL	N. ORDINE	CREDITORE NOME O RAGIONE SOCIALE	OGGETTO DELLA SPESA	SOMMA PRETESA DAL CREDITORE	DATA TRANSAZIONE	SOMMA TRANSATTA	PERCENTUALE SOMMA OFFERTA	CAUSE DI PRELAZIONE	SOMMA PAGATA	OSSERVAZIONI
	(1)	(2)	(3)	(4)	(5)	(6)	(7)	(8)	(9)	(10)
155	10	PIGNATO GIOVANNI	COMPETENZE PER PRESTAZIONE PROFESSIONALE	€ 33.450,02	29/11/2021	€ 27.108,56	50%		€ 13.554,28	
178	11	SAME SRL IMPIANTI DI SALONIA V. E CARNEMOLLA S.	LAVORI DI SOMMA URGENZA	€ 18.068,12	01/12/2021	€ 18.068,12	50%		€ 9.034,06	
164	12	BLU COSTRUZIONI S.R.L.	CREDITO DA ESECUZIONE APPALTO PUBBLICO	€ 726.005,99	20/12/2021	€ 723.872,20	50%		€ 361.936,10	
169	13	SICULA COSTRUZIONI SOC. COOP.	CREDITO DA ESECUZIONE APPALTO PUBBLICO	€ 887.960,29	24/12/2021	€ 799.815,72	50%		€ 399.907,85	
197	14	IMPRESA EDILE GEOM. CASTO GIOVANNI	SALDO CONTRATTO D'APPALTO	€ 57.425,77	30/12/2021	€ 52.219,77	50%		€ 26.109,88	
193	15	MARZANA GIUSEPPE	COMPETENZE PER PRESTAZIONE PROFESSIONALE	€ 32.999,99	10/01/2022	€ 29.999,99	50%		€ 15.000,00	
276/B	16	CIPRIANI S.R.L.	ORDINANZA ASSEGNAZIONE SOMME	€ 12.023,19	20/01/2022	€ 11.823,19	50%		€ 5.911,59	
277	17	CAMILLETTI ILARIA	ORDINANZA ASSEGNAZIONE SOMME	€ 4.160,52	20/01/2022	€ 2.080,26	50%		€ 1.040,13	
314	18	LA PAGLIA IGINO	COMPETENZE PER PRESTAZIONE PROFESSIONALE	€ 14.420,17	24/01/2022	€ 10.048,90	50%		€ 5.024,45	
283	19	CON.PRI S.R.L.	SALDO CONTRATTO D'APPALTO	€ 5.996,78	27/01/2022	€ 5.435,10	50%		€ 2.717,55	
300	20	CON.PRI S.R.L.	SALDO CONTRATTO D'APPALTO	€ 49.066,32	27/01/2022	€ 47.884,32	50%		€ 23.942,16	

-

FASC. OSL	N. ORDINE	CREDITORE NOME O RAGIONE SOCIALE	OGGETTO DELLA SPESA	SOMMA PRETESA DAL CREDITORE	DATA TRANSAZIONE	SOMMA TRANSATTA	PERCENTUALE SOMMA OFFERTA	CAUSE DI PRELAZIONE	SOMMA PAGATA	OSSERVAZIONI
	(1)	(2)	(3)	(4)	(5)	(6)	(7)	(8)	(9)	(10)
15/B	21	CONFCOOPERATIVE UNIONE PROVINCIALE DI CATANIA	ORDINANZA ASSEGNAZIONE SOMME	€ 748,75	28/01/2022	€ 748,75	50%		€ 374,37	
200	22	SOLAR ENERGY SRL	SALDO CONTRATTO D'APPALTO	€ 28.482,58	03/02/2022	€ 28.482,58	50%		€ 14.241,29	
239	23	TERMO SOLAR ENERGY DI GENNUSO MICHELE	SALDO CONTRATTO D'APPALTO	€ 8.536,24	03/02/2022	€ 8.536,24	50%		€ 4.268,12	
15	24	CONFCOOPERATIVE UNIONE PROVINCIALE DI CATANIA	ORDINANZA ASSEGNAZIONE SOMME	€ 27.120,51	17/02/2022	€ 27.120,51	50%		€ 13.560,25	
313	25	VIBERTI LUCIANA	COMPETENZE PER PRESTAZIONE PROFESSIONALE	€ 31.715,18	17/02/2022	€ 30.791,66	50%		€ 15.395,83	
29	26	LUIGI SPADARO	COMPETENZE PER PRESTAZIONE PROFESSIONALE	€ 116.751,17	08/03/2022	€ 52.651,88	50%		€ 26.325,94	
681	27	MAUCERI IGNAZIO	ORDINANZA ASSEGNAZIONE SOMME	€ 5.538,25	22/04/2022	€ 5.538,25	50%		€ 2.769,12	
471	28	SESTO CETTINA SESTO FRANCA SESTO SALVINA GRECO GIUSEPPE	INDENNITA' DI ESPROPRIO TERRENO PER PUBBLICA UTILITA'	€ 24.431,61	02/05/2022	€ 8.325,34	50%		€ 4.162,67	
436	29	IMPRESCIA MARIO	INDENNITA' DI ESPROPRIO TERRENO PER PUBBLICA UTILITA'	€ 1.267,47	24/05/2022	€ 423,36	50%		€ 211,68	
972	30	FUNARO COSTRUZIONI S.R.L. IN LIQUIDAZIONE	SALDO CONTRATTO D'APPALTO	€ 277.511,51	30/05/2022	€ 270.775,02	50%		€ 135.387,52	

-

FASC. OSL	N. ORDINE	CREDITORE NOME O RAGIONE SOCIALE	OGGETTO DELLA SPESA	SOMMA PRETESA DAL CREDITORE	DATA TRANSAZIONE	SOMMA TRANSATTA	PERCENTUALE SOMMA OFFERTA	CAUSE DI PRELAZIONE	SOMMA PAGATA	OSSERVAZIONI
	(1)	(2)	(3)	(4)	(5)	(6)	(7)	(8)	(9)	(10)
1195	31	SAPIENZA SALVATORE	COMPETENZE PER PRESTAZIONE PROFESSIONALE	€ 99.645,70	07/06/2022	€ 27.252,33	50%		€ 13.626,17	
271	32	LA MALFA LORENZO	COMPETENZE PER PRESTAZIONE PROFESSIONALE	€ 2.210.655,11	29/06/2022	€ 2.065.348,78	50%		€ 1.032.674,39	
1166	33	DE MARTINO FILIPPO	COMPETENZE PER PRESTAZIONE PROFESSIONALE	€ 31.907,36	02/08/2022	€ 31.907,36	50%		€ 15.953,68	
1399	34	SANTORO STEFANO	COMPETENZE PER PRESTAZIONE PROFESSIONALE	€ 13.676,19	06/09/2022	€ 13.676,19	50%		€ 6.838,10	
1427	35	SATIPELL SRL UNIPERSONALE	SALDO CONTRATTO D'APPALTO	€ 18.400,00	10/10/2022	€ 18.400,00	50%		€ 9.200,00	
1445	36	SUD IMPIANTI	SALDO CONTRATTO D'APPALTO	€ 8.540,00	19/10/2022	€ 8.540,00	50%		€ 4.270,00	
1460	37	A.E.GI. SPADARO SRL	SALDO CONTRATTO D'APPALTO	€ 28.892,03	02/11/2022	€ 28.892,03	50%		€ 14.446,02	
1524	38	AR.CO S.N.C. DI ARCIDIACONO E FICHERA	ORDINANZA ASSEGNAZIONE SOMME	€ 64.820,18	21/11/2022	€ 55.060,44	50%		€ 27.530,22	
1488	39	REPIN S.R.L.	SALDO CONTRATTO D'APPALTO	€ 26.652,19	22/11/2022	€ 24.680,25	50%		€ 12.340,13	
1467	40	DI STEFANO FABIO DI STEFANO VALERIA	INDENNITA' DI ESPROPRIO TERRENO PER PUBBLICA UTILITA'	€ 82.522,00	24/11/2022	€ 82.522,00	50%		€ 41.261,00	
1416	41	ZITO GIORGIO	COMPETENZE PER PRESTAZIONE PROFESSIONALE	€ 7.669,76	27/01/2023	€ 7.669,76	50%		€ 3.834,88	

-

FASC. OSL	N. ORDINE	CREDITORE NOME O RAGIONE SOCIALE	OGGETTO DELLA SPESA	SOMMA PRETESA DAL CREDITORE	DATA TRANSAZIONE	SOMMA TRANSATTA	PERCENTUALE SOMMA OFFERTA	CAUSE DI PRELAZIONE	SOMMA PAGATA	OSSERVAZIONI
	(1)	(2)	(3)	(4)	(5)	(6)	(7)	(8)	(9)	(10)
162	42	IMPRESA FLORIDIA GEOM. CORRADO	LAVORI DI SOMMA URGENZA	€ 11.674,42	06/02/2023	€ 11.674,42	50%		€ 5.837,21	
1486	43	SAMOTER SUD DEI FRATELLI CARUSO & C. S.N.C.	SALDO CONTRATTO D'APPALTO	€ 610,00	08/02/2023	€ 610,00	50%		€ 305,00	
276/A	44	ADDUCCI EDOARDO	ORDINANZA ASSEGNAZIONE SOMME	€ 2.794,33	02/03/2023	€ 2.794,33	50%		€ 1.397,16	
1523	45	MOTTA LUIGI	LAVORI DI SOMMA URGENZA	€ 6.973,61	17/03/2023	€ 6.973,61	50%		€ 3.486,81	
1530	46	IMPRESA EDILE COSTRUZIONI STRADALI COCO SALVATORE	SALDO CONTRATTO D'APPALTO	€ 5.617,54	22/03/2023	€ 4.431,87	50%		€ 2.215,94	
153	47	VESCOVO LORENZO	COMPETENZE PER PRESTAZIONE PROFESSIONALE	€ 49.918,82	24/03/2023	€ 23.780,33	50%		€ 11.890,16	
1559	48	CONFCOOPERATIVE UNIONE PROVINCIALE DI CATANIA	IMPOSTA DI REGISTRAZIONE	€ 217,50	29/03/2023	€ 217,50	50%		€ 108,75	
346	49	FORMICA FRANCO	COMPETENZE PER PRESTAZIONE PROFESSIONALE	€ 184.801,06	02/05/2023	€ 184.801,06	50%		€ 92.400,53	
1491	50	MORALE LUCIA	INDENNITA' DI ESPROPRIO TERRENO PER PUBBLICA UTILITA'	€ 9.592,50	12/05/2023	€ 9.592,50	50%		€ 4.796,25	
1592	51	COSTA ANTONINO SCORPO CORRADINA	INDENNITA' DI ESPROPRIO TERRENO PER PUBBLICA UTILITA'	€ 56.649,81	10/11/2023	€ 51.420,00	50%		€ 25.710,00	

-

FASC. OSL	N. ORDINE	CREDITORE NOME O RAGIONE SOCIALE	OGGETTO DELLA SPESA	SOMMA PRETESA DAL CREDITORE	DATA TRANSAZIONE	SOMMA TRANSATTA	PERCENTUALE SOMMA OFFERTA	CAUSE DI PRELAZIONE	SOMMA PAGATA	OSSERVAZIONI
	(1)	(2)	(3)	(4)	(5)	(6)	(7)	(8)	(9)	(10)
1645	52	CURATORE FALLIMENTARE "IMPRESA ING. ERCOLANI - COSTRUZIONI ED OPERE PUBBLICHE SRL"	SALDO CONTRATTO D'APPALTO	€ 36.721,76	04/12/2023	€ 34.353,32	50%		€ 17.176,66	
684	53	LEONE CLAUDIO	ORDINANZA ASSEGNAZIONE SOMME	€ 2.437,22	12/02/2024	€ 2.085,70	50%		€ 1.042,85	
347	54	ATI BOSCARINO E TECNO SUD DI CONTI C.	SALDO CONTRATTO D'APPALTO	€ 35.421,59	09/05/2024	€ 35.421,59	50%		€ 17.710,80	
1725	55	RENOVA RESTAURI S.R.L.	CONTRATTO DI APPALTO	€ 23.920,00	11/09/2024	€ 23.920,00	50%		€ 11.960,00	
1548	56	ASSENNATO COSTRUZIONI EDILIZIE S.R.L.	SALDO CONTRATTO D'APPALTO	€ 1.025.209,31	08/10/2024	€ 489.500,00	50%		€ 244.750,00	
1706	57	RISTRUTTURAZIONE CINEMA VERGA SOC. CONSORTILE A R.L.	SALDO CONTRATTO D'APPALTO	€ 1.944.921,39	21/10/2024	€ 525.864,51	50%		€ 262.932,26	
1685	58	FICARA PAOLO CAPODICASA GAETANO	COMPETENZE PER PRESTAZIONE PROFESSIONALE	€ 326.658,21	23/12/2024	€ 323.174,67	50%		€ 161.587,35	
25/DU	59	TELECOM ITALIA S.P.A.	ONERI DI SPOSTAMENTO IMPIANTI	€ 18.922,41	11/03/2025	€ 18.922,41	50%		€ 9.461,21	
27-A/DU	60	TELECOM ITALIA S.P.A.	ONERI DI SPOSTAMENTO IMPIANTI	€ 26.157,95	11/03/2025	€ 26.157,95	50%		€ 13.078,98	
28-A/DU	61	TELECOM ITALIA S.P.A.	ONERI DI SPOSTAMENTO IMPIANTI	€ 14.262,68	11/03/2025	€ 14.262,68	50%		€ 7.131,34	

-

FASC. OSL	N. ORDINE	CREDITORE NOME O RAGIONE SOCIALE	OGGETTO DELLA SPESA	SOMMA PRETESA DAL CREDITORE	DATA TRANSAZIONE	SOMMA TRANSATTA	PERCENTUALE SOMMA OFFERTA	CAUSE DI PRELAZIONE	SOMMA PAGATA	OSSERVAZIONI
	(1)	(2)	(3)	(4)	(5)	(6)	(7)	(8)	(9)	(10)
			TOTALI	€ 8.983.224,47	€ -	€ 6.558.109,01	€ -	€ -	€ 3.279.054,53	

TOTALE (COLONNA 6) € 6.558.109,01

	VARIAZIONE DOPO PIANO DI ESTINZIONE									
2/DU	62	TELECOM ITALIA S.P.A.	ONERI DI SPOSTAMENTO IMPIANTI	€ 71.864,34	18/07/2025	€ 71.864,34	50%		€ 35.932,17	
			TOTALI VARIAZIONE DOPO PIANO DI ESTINZIONE	€ 71.864,34		€ 71.864,34			€ 35.932,17	
			TOTALE RENDICONTO	**9.055.088,81**	**-**	**6.629.973,35**	**-**	**-**	**3.314.986,70**	**-**

TOTALE (COLONNA 6) € 6.629.973,35

-

ELENCO 2

2.9 DEBITI TRANSATTI AI SENSI DELL'ARTICOLO 258 DEL TESTO UNICO (PROCEDURA SEMPLIFICATA) PER SPESE CORRENTI MATURATE DOPO L'8 NOVEMBRE 2001

FASC. OSL	N. ORDINE	CREDITORE NOME O RAGIONE SOCIALE	OGGETTO DELLA SPESA	SOMMA PRETESA DAL CREDITORE	DATA TRANSAZIONE	SOMMA TRANSATTA	PERCENTUALE SOMMA OFFERTA	CAUSE DI PRELAZIONE	SOMMA PAGATA	OSSERVAZIONI
	(1)	(2)	(3)	(4)	(5)	(6)	(7)	(8)	(9)	(10)
577	1	LA FERLA ROSANNA	INDENNITA' DI TURNO E STRAORDINARIO ANNO 2017	€ 88,94	06/11/2020	€ 88,94	100%	CREDITO DA LAVORO	€ 88,94	CREDITO DA LAVORO DIPENDENTE
887	2	VERDE GIUSEPPE	DIFFERENZE RETRIBUTIVE NON ELARGITE	€ 3.953,22	09/11/2020	€ 3.953,22	100%	CREDITO DA LAVORO	€ 3.953,22	CREDITO DA LAVORO DIPENDENTE
978/B	3	NASTASI SALVATORE	STRAORDINARIO ANNI 2015-2016-2017	€ 803,82	09/11/2020	€ 803,82	100%	CREDITO DA LAVORO	€ 803,82	CREDITO DA LAVORO DIPENDENTE
254	4	CARPINTERI ANGELO	INDENNITA' DI TURNO, STRAORDINARIO E REPERIBILITA' 2016	€ 3.369,15	10/11/2020	€ 382,52	100%	CREDITO DA LAVORO	€ 382,52	CREDITO DA LAVORO DIPENDENTE
255	5	CARPINTERI ANGELO	STRAORDINARIO ANNO 2015	€ 811,68	10/11/2020	€ 811,68	100%	CREDITO DA LAVORO	€ 811,68	CREDITO DA LAVORO DIPENDENTE
256	6	CARPINTERI ANGELO	INDENNITA' DI TURNO, STRAORDINARIO E REPERIBILITA' 2017	€ 2.941,20	10/11/2020	€ 201,06	100%	CREDITO DA LAVORO	€ 201,06	CREDITO DA LAVORO DIPENDENTE
743	7	MOLLICA CARMELO	STRAORDINARIO E TURNAZIONE 2015-2016-2017.	€ 959,48	10/11/2020	€ 959,48	100%	CREDITO DA LAVORO	€ 959,48	CREDITO DA LAVORO DIPENDENTE
1135/C	8	MALTESE ARMANDO	STRAORDINARIO ANNO 2014	€ 54,15	10/11/2020	€ 54,15	100%	CREDITO DA LAVORO	€ 54,15	CREDITO DA LAVORO DIPENDENTE
212	9	FAILLA SOFIA EREDE FAILLA SEBASTIANO	CONGEDO ORDINARIO NON GODUTO ED IND. PREAVVISO	€ 3.846,30	11/11/2020	€ 3.846,30	100%	CREDITO DA LAVORO	€ 3.846,30	CREDITO DA LAVORO DIPENDENTE
245/A	10	FAILLA VINCENZO EREDE FAILLA SEBASTIANO	CONGEDO ORDINARIO NON GODUTO ED IND. PREAVVISO	€ 1.923,14	11/11/2020	€ 1.923,14	100%	CREDITO DA LAVORO	€ 1.923,14	CREDITO DA LAVORO DIPENDENTE
245/B	11	FAILLA LORENA EREDE FAILLA SEBASTIANO	CONGEDO ORDINARIO NON GODUTO ED IND. PREAVVISO	€ 1.923,14	11/11/2020	€ 1.923,14	100%	CREDITO DA LAVORO	€ 1.923,14	CREDITO DA LAVORO DIPENDENTE
245/C	12	FAILLA GIUSEPPA EREDE FAILLA SEBASTIANO	CONGEDO ORDINARIO NON GODUTO ED IND. PREAVVISO	€ 3.846,30	11/11/2020	€ 3.846,30	100%	CREDITO DA LAVORO	€ 3.846,30	CREDITO DA LAVORO DIPENDENTE
401	13	LANZAFAME MARIA LUISA	STRAORDINARIO ANNO 2014	€ 157,19	11/11/2020	€ 157,19	100%	CREDITO DA LAVORO	€ 157,19	CREDITO DA LAVORO DIPENDENTE
110	14	FALBO CORRADO	INDENNITA' DI PREAVVISO	€ 11.449,94	13/11/2020	€ 11.449,94	100%	CREDITO DA LAVORO	€ 11.449,94	CREDITO DA LAVORO DIPENDENTE
553	15	RAGAZZI LETIZIA	STRAORDINARIO ANNO 2016	€ 537,75	13/11/2020	€ 537,75	100%	CREDITO DA LAVORO	€ 537,75	CREDITO DA LAVORO DIPENDENTE
846	16	SCHIAVONE MASSIMO	STRAORDINARIO ANNO 2017	€ 718,49	16/11/2020	€ 718,49	100%	CREDITO DA LAVORO	€ 718,49	CREDITO DA LAVORO DIPENDENTE

-

FASC. OSL	N. ORDINE	CREDITORE NOME O RAGIONE SOCIALE	OGGETTO DELLA SPESA	SOMMA PRETESA DAL CREDITORE	DATA TRANSAZIONE	SOMMA TRANSATTA	PERCENTUALE SOMMA OFFERTA	CAUSE DI PRELAZIONE	SOMMA PAGATA	OSSERVAZIONI
	(1)	(2)	(3)	(4)	(5)	(6)	(7)	(8)	(9)	(10)
1252	17	CICALA VINICIO	STRAORDINARIO ANNI 2016-2017	€ 3.017,93	16/11/2020	€ 3.017,93	100%	CREDITO DA LAVORO	€ 3.017,93	CREDITO DA LAVORO DIPENDENTE
837	18	SCUDERI ALBERTO	STRAORDINARIO ANNO 2017	€ 457,31	17/11/2020	€ 457,31	100%	CREDITO DA LAVORO	€ 457,31	CREDITO DA LAVORO DIPENDENTE
870/B	19	TROVATO SALVATORE	STRAORDINARIO ANNI 2015-2016-2017	€ 959,48	17/11/2020	€ 959,48	100%	CREDITO DA LAVORO	€ 959,48	CREDITO DA LAVORO DIPENDENTE
1029/C	20	DI MARI GIUSEPPE	STRAORDINARIO ANNI 2015-2016-2017	€ 952,88	17/11/2020	€ 952,88	100%	CREDITO DA LAVORO	€ 952,88	CREDITO DA LAVORO DIPENDENTE
807	21	PERRUCCI RENATO	MISSIONI ANNO 2017	€ 833,30	18/11/2020	€ 347,10	100%	CREDITO DA LAVORO	€ 347,10	CREDITO DA LAVORO DIPENDENTE
10	22	GANCI FRANCESCA	RETRIBUZIONE FONDAMENTALE	€ 8.275,88	20/11/2020	€ 8.275,88	100%	CREDITO DA LAVORO	€ 8.275,88	CREDITO DA LAVORO DIPENDENTE
860	23	VALENTI LUCA	STRAORDINARIO ANNO 2017	€ 68,82	20/11/2020	€ 68,82	100%	CREDITO DA LAVORO	€ 68,82	CREDITO DA LAVORO DIPENDENTE
865	24	FERRARA SANTO	STRAORDINARIO ANNO 2017	€ 467,84	20/11/2020	€ 467,84	100%	CREDITO DA LAVORO	€ 467,84	CREDITO DA LAVORO DIPENDENTE
618	25	CIRNIGLIARO CLAUDIO	STRAORDINARIO ANNO 2014	€ 54,16	24/11/2020	€ 54,16	100%	CREDITO DA LAVORO	€ 54,16	CREDITO DA LAVORO DIPENDENTE
129	26	VENTURA VANDA	INDENNITA' TURNO, REPERIBILITA', STRAORDINARIO 2016	€ 1.794,99	01/12/2020	€ 187,49	100%	CREDITO DA LAVORO	€ 187,49	CREDITO DA LAVORO DIPENDENTE
139	27	MOLLICA CLAUDIO SALVATORE	INDENNITA' DI TURNO E STRAORDINARIO ANNO 2017	€ 2.588,26	01/12/2020	€ 305,48	100%	CREDITO DA LAVORO	€ 305,48	CREDITO DA LAVORO DIPENDENTE
140	28	MOLLICA CLAUDIO SALVATORE	INDENNITA' DI TURNO E STRAORDINARIO ANNO 2016	€ 2.465,99	01/12/2020	€ 74,93	100%	CREDITO DA LAVORO	€ 74,93	CREDITO DA LAVORO DIPENDENTE
141	29	CAVALIERE SALVATORE	INDENNITA' DI TURNO E STRAORDINARIO ANNO 2017	€ 2.101,40	01/12/2020	€ 366,58	100%	CREDITO DA LAVORO	€ 366,58	CREDITO DA LAVORO DIPENDENTE
147	30	ANGELOTTI SERGIO	INDENNITA' DI TURNO E STRAORDINARIO ANNO 2016	€ 1.970,71	01/12/2020	€ 21,43	100%	CREDITO DA LAVORO	€ 21,43	CREDITO DA LAVORO DIPENDENTE
146	31	CANTO CARMELA	INDENNITA' DI TURNO E STRAORDINARIO ANNO 2016	€ 2.660,82	02/12/2020	€ 247,19	100%	CREDITO DA LAVORO	€ 247,19	CREDITO DA LAVORO DIPENDENTE
234	32	MONTONERI PAOLO	INDENNITA' DI TURNO, STRAORDINARIO E REPERIBILITA' 2016	€ 3.230,13	01/12/2020	€ 271,76	100%	CREDITO DA LAVORO	€ 271,76	CREDITO DA LAVORO DIPENDENTE
145	33	CANTO CARMELA	INDENNITA' DI TURNO E STRAORDINARIO ANNO 2017	€ 2.513,43	02/12/2020	€ 414,61	100%	CREDITO DA LAVORO	€ 414,61	CREDITO DA LAVORO DIPENDENTE

-

FASC. OSL	N. ORDINE	CREDITORE NOME O RAGIONE SOCIALE	OGGETTO DELLA SPESA	SOMMA PRETESA DAL CREDITORE	DATA TRANSAZIONE	SOMMA TRANSATTA	PERCENTUALE SOMMA OFFERTA	CAUSE DI PRELAZIONE	SOMMA PAGATA	OSSERVAZIONI
	(1)	(2)	(3)	(4)	(5)	(6)	(7)	(8)	(9)	(10)
247	34	GULA GIUSEPPE	INDENNITA' DI TURNO, STRAORDINARIO E REPERIBILITA' 2017	€ 3.482,24	04/12/2020	€ 687,63	100%	CREDITO DA LAVORO	€ 687,63	CREDITO DA LAVORO DIPENDENTE
228	35	SANTANGELO PASQUALE	INDENNITA' DI TURNO, STRAORDINARIO E REPERIBILITA' 2017	€ 3.207,89	07/12/2020	€ 757,95	100%	CREDITO DA LAVORO	€ 757,95	CREDITO DA LAVORO DIPENDENTE
229	36	SANTANGELO PASQUALE	INDENNITA' DI TURNO, STRAORDINARIO E REPERIBILITA' 2016	€ 2.467,46	07/12/2020	€ 155,41	100%	CREDITO DA LAVORO	€ 155,41	CREDITO DA LAVORO DIPENDENTE
230	37	SANTANGELO PASQUALE	STRAORDINARIO ANNO 2015	€ 502,59	07/12/2020	€ 502,59	100%	CREDITO DA LAVORO	€ 502,59	CREDITO DA LAVORO DIPENDENTE
237	38	PAPA SEBASTIANO	INDENNITA' DI TURNO, STRAORDINARIO E REPERIBILITA' 2017	€ 2.395,35	07/12/2020	€ 316,43	100%	CREDITO DA LAVORO	€ 316,43	CREDITO DA LAVORO DIPENDENTE
262	39	PUGLISI DAVIDE	STRAORDINARIO ANNO 2015	€ 654,35	07/12/2020	€ 654,35	100%	CREDITO DA LAVORO	€ 654,35	CREDITO DA LAVORO DIPENDENTE
264	40	PUGLISI DAVIDE	INDENNITA' DI TURNO, STRAORDINARIO E REPERIBILITA' 2016	€ 3.734,72	07/12/2020	€ 624,05	100%	CREDITO DA LAVORO	€ 624,05	CREDITO DA LAVORO DIPENDENTE
265	41	PUGLISI DAVIDE	INDENNITA' DI TURNO, STRAORDINARIO E REPERIBILITA' 2017	€ 2.813,28	07/12/2020	€ 73,14	100%	CREDITO DA LAVORO	€ 73,14	CREDITO DA LAVORO DIPENDENTE
454	42	ADAMO GAETAMO	MISSIONI ANNO 2017	€ 27,30	07/12/2020	€ 27,30	100%	CREDITO DA LAVORO	€ 27,30	CREDITO DA LAVORO DIPENDENTE
134	43	GREPPI ANTONIO	INDENNITA' DI TURNO E, STRAORDINARIO ANNO 2017	€ 2.207,99	09/12/2020	€ 316,73	100%	CREDITO DA LAVORO	€ 316,73	CREDITO DA LAVORO DIPENDENTE
250	44	CALVO ANTONINO	STRAORDINARIO ANNO 2015	€ 466,50	09/12/2020	€ 466,50	100%	CREDITO DA LAVORO	€ 466,50	CREDITO DA LAVORO DIPENDENTE
251	45	CALVO ANTONINO	INDENNITA' DI TURNO, STRAORDINARIO E REPERIBILITA' ANNO 2016	€ 2.975,83	09/12/2020	€ 196,88	100%	CREDITO DA LAVORO	€ 196,88	CREDITO DA LAVORO DIPENDENTE
252	46	CALVO ANTONINO	INDENNITA' DI TURNO, STRAORDINARIO E REPERIBILITA' 2017	€ 2.759,35	09/12/2020	€ 97,00	100%	CREDITO DA LAVORO	€ 97,00	CREDITO DA LAVORO DIPENDENTE
513	47	LOMBARDO CORRADO	MISSIONI ANNO 2017	€ 2.308,02	09/12/2020	€ 879,84	100%	CREDITO DA LAVORO	€ 879,84	CREDITO DA LAVORO DIPENDENTE
992	48	CANNATA RICCARDO	MISSIONI ANNO 2017	€ 3.814,00	09/12/2020	€ 2.028,78	100%	CREDITO DA LAVORO	€ 2.028,78	CREDITO DA LAVORO DIPENDENTE
1109	49	ALTAMURA VINCENZO	MISSIONI ANNO 2017 - 2018	€ 2.660,06	09/12/2020	€ 1.001,00	100%	CREDITO DA LAVORO	€ 1.001,00	CREDITO DA LAVORO DIPENDENTE
1112	50	QUARTARONE SALVATORE	MISSIONI ANNO 2017 - 2018	€ 5.954,78	09/12/2020	€ 1.991,86	100%	CREDITO DA LAVORO	€ 1.991,86	CREDITO DA LAVORO DIPENDENTE

-

FASC. OSL	N. ORDINE	CREDITORE NOME O RAGIONE SOCIALE	OGGETTO DELLA SPESA	SOMMA PRETESA DAL CREDITORE	DATA TRANSAZIONE	SOMMA TRANSATTA	PERCENTUALE SOMMA OFFERTA	CAUSE DI PRELAZIONE	SOMMA PAGATA	OSSERVAZIONI
	(1)	(2)	(3)	(4)	(5)	(6)	(7)	(8)	(9)	(10)
1368	51	CAMPISI CORRADO	STRAORDINARIO ANNI 2016-2017	€ 831,22	09/12/2020	€ 831,22	100%	CREDITO DA LAVORO	€ 831,22	CREDITO DA LAVORO DIPENDENTE
451	52	MONACO LUIGI	MISSIONI ANNO 2017	€ 319,80	11/12/2020	€ 319,80	100%	CREDITO DA LAVORO	€ 319,80	CREDITO DA LAVORO DIPENDENTE
597	53	BARBIERA ANTONINO	INCENTIVI EX. ART. 18 L.109/94	€ 2.683,56	11/12/2020	€ 2.683,56	100%	CREDITO DA LAVORO	€ 2.683,56	CREDITO DA LAVORO DIPENDENTE
609	54	BARBIERA ANTONINO	MISSIONI ANNO 2017	€ 205,14	11/12/2020	€ 205,14	100%	CREDITO DA LAVORO	€ 205,14	CREDITO DA LAVORO DIPENDENTE
656	55	CONTE GIUSEPPE	MISSIONI ANNO 2017	€ 397,54	11/12/2020	€ 160,94	100%	CREDITO DA LAVORO	€ 160,94	CREDITO DA LAVORO DIPENDENTE
777	56	LUPO SALVATORE	MISSIONI ANNO 2017	€ 1.600,04	11/12/2020	€ 928,98	100%	CREDITO DA LAVORO	€ 928,98	CREDITO DA LAVORO DIPENDENTE
782	57	DI PIETRO ROBERTO	MISSIONI ANNO 2017	€ 1.170,26	11/12/2020	€ 512,98	100%	CREDITO DA LAVORO	€ 512,98	CREDITO DA LAVORO DIPENDENTE
813	58	ZAMMITTI ALFREDO	MISSIONI ANNO 2017	€ 821,60	11/12/2020	€ 408,46	100%	CREDITO DA LAVORO	€ 408,46	CREDITO DA LAVORO DIPENDENTE
1483	59	GUARNACCIA ANTONIO	MISSIONI ANNI 2013 - 2014- 2015 - 2016 - 2017	€ 993,20	11/12/2020	€ 993,20	100%	CREDITO DA LAVORO	€ 993,20	CREDITO DA LAVORO DIPENDENTE
151	60	MICCIULLA FEDERICA MICCIULLA DAVIDE EREDI MICCIULLA ANTONINO	INDENNITA' DI TURNO E STRAORDINARIO ANNO 2016	€ 2.518,68	14/12/2020	€ 38,85	100%	CREDITO DA LAVORO	€ 38,85	CREDITO DA LAVORO DIPENDENTE
1334	61	SCIVOLETTO ANTONIO	STRAORDINARIO ANNI 2015-2016-2017	€ 774,02	14/12/2020	€ 774,02	100%	CREDITO DA LAVORO	€ 774,02	CREDITO DA LAVORO DIPENDENTE
7	62	GENOVESE MAURIZO	CREDITO DA SENTENZA	€ 35.156,48	28/01/2021	€ 33.247,12	100% - 50%	CREDITO DA LAVORO	€ 31.444,13	LE SPESE AMMESSE SONO STATE PAGATE AL 50%
54	63	SILLUZIO CONCETTO	CREDITO DA SENTENZA	€ 58.461,90	28/01/2021	€ 56.604,66	100% - 50%	CREDITO DA LAVORO	€ 55.509,59	LE SPESE AMMESSE SONO STATE PAGATE AL 50%
1502	64	GAROFALO SEBASTIANO	CREDITO DA SENTENZA	€ 107.649,95	28/01/2021	€ 100.352,50	100% - 50%	CREDITO DA LAVORO	€ 96.884,10	LE SPESE AMMESSE SONO STATE PAGATE AL 50%
233	65	MONTONERI PAOLO	CREDITO DA SENTENZA	€ 8.244,68	29/01/2021	€ 8.244,68	100%	CREDITO DA LAVORO	€ 8.244,68	CREDITO DA LAVORO DIPENDENTE
236	66	PAPA SEBASTIANO	CREDITO DA SENTENZA	€ 7.036,04	29/01/2021	€ 7.036,04	100%	CREDITO DA LAVORO	€ 7.036,04	CREDITO DA LAVORO DIPENDENTE
246	67	GULA GIUSEPPE	CREDITO DA SENTENZA	€ 8.166,17	29/01/2021	€ 8.166,17	100%	CREDITO DA LAVORO	€ 8.166,17	CREDITO DA LAVORO DIPENDENTE

-

FASC. OSL	N. ORDINE	CREDITORE NOME O RAGIONE SOCIALE	OGGETTO DELLA SPESA	SOMMA PRETESA DAL CREDITORE	DATA TRANSAZIONE	SOMMA TRANSATTA	PERCENTUALE SOMMA OFFERTA	CAUSE DI PRELAZIONE	SOMMA PAGATA	OSSERVAZIONI
	(1)	(2)	(3)	(4)	(5)	(6)	(7)	(8)	(9)	(10)
249	68	CALVO ANTONINO	CREDITO DA SENTENZA	€ 8.166,48	29/01/2021	€ 8.166,48	100%	CREDITO DA LAVORO	€ 8.166,48	CREDITO DA LAVORO DIPENDENTE
257	69	CARPINTERI ANGELO	CREDITO DA SENTENZA	€ 7.198,39	29/01/2021	€ 7.198,39	100%	CREDITO DA LAVORO	€ 7.198,39	CREDITO DA LAVORO DIPENDENTE
266	70	RIOLO CARMEN	CREDITO DA SENTENZA	€ 8.166,17	29/01/2021	€ 8.166,17	100%	CREDITO DA LAVORO	€ 8.166,17	CREDITO DA LAVORO DIPENDENTE
267	71	PUGLISI DAVIDE	CREDITO DA SENTENZA	€ 8.244,68	29/01/2021	€ 8.244,68	100%	CREDITO DA LAVORO	€ 8.244,68	CREDITO DA LAVORO DIPENDENTE
11	72	GANCI FRANCESCA	CREDITO DA SENTENZA	€ 5.026,92	30/01/2021	€ 5.026,92	100% - 50%	CREDITO DA LAVORO	€ 3.670,99	LE SPESE AMMESSE SONO STATE PAGATE AL 50%
8	73	BENINCASA ANNA	ORDINANZA ASSEGNAZIONE SOMME	€ 19.938,63	23/04/2021	€ 19.938,63	50%		€ 9.969,32	
14	74	COTTONE VINCENZO	CREDITO DA SENTENZA	€ 7.090,28	26/04/2021	€ 7.090,28	50%		€ 3.545,14	
5	75	SINDONA GIUSEPPE	COMPENSO ATTIVITA' COMMISSARIO AD ACTA	€ 1.182,14	28/04/2021	€ 1.182,14	50%		€ 591,07	
6	76	AMOROSO ATTILIO	COMPENSO PRESIDENTE DEL COLLEGIO DEI REVISORI DEI CONTI NOV. DIC. 2017	€ 4.392,71	28/04/2021	€ 4.392,71	50%		€ 2.196,36	
1009	77	BONACCORSO APOLLONIA	IND. DI RISULTATO PO DAL 01/01/2016 AL 30/09/2016	€ 3.227,87	30/04/2021	€ 3.202,84	100%	CREDITO DA LAVORO	€ 3.202,84	CREDITO DA LAVORO DIPENDENTE
592	78	SICUSO VINCENZA	IND. DI RISULTATO PO DAL 01/01/2016 AL 30/09/2016	€ 3.297,11	03/05/2021	€ 3.202,84	100%	CREDITO DA LAVORO	€ 3.202,84	CREDITO DA LAVORO DIPENDENTE
996	79	CANNATA RICCARDO	IND. DI RISULTATO PO DAL 01/01/2016 AL 30/09/2016	€ 3.227,87	03/05/2021	€ 3.202,84	100%	CREDITO DA LAVORO	€ 3.202,84	CREDITO DA LAVORO DIPENDENTE
1266/B	80	SMIRIGLIO MICHELE	01/01/2016 AL 30/09/2016 E RISULTATO CAPO SETTORE DAL 01/10/2016 AL 31/12/2016	€ 4.270,46	03/05/2021	€ 4.270,46	100%	CREDITO DA LAVORO	€ 4.270,46	CREDITO DA LAVORO DIPENDENTE
309	81	CASALINO ROSARIO	IND. DI RISULTATO PO DAL 01/01/2016 AL 30/09/2016	€ 3.202,84	04/05/2021	€ 3.202,84	100%	CREDITO DA LAVORO	€ 3.202,84	CREDITO DA LAVORO DIPENDENTE
738	82	ROCCARO ANTONIO	IND. DI RISULTATO CAPO SETTORE DAL 01/10/2016 AL 31/12/2016	€ 1.067,62	04/05/2021	€ 1.067,62	100%	CREDITO DA LAVORO	€ 1.067,62	CREDITO DA LAVORO DIPENDENTE
740	83	ROCCARO ANTONIO	IND. DI RISULTATO PO DAL 01/01/2016 AL 30/09/2016	€ 3.202,84	04/05/2021	€ 3.202,84	100%	CREDITO DA LAVORO	€ 3.202,84	CREDITO DA LAVORO DIPENDENTE
896	84	SORTINO SANTO	IND. DI RISULTATO PO DAL 01/01/2016 AL 30/09/2016	€ 3.138,78	04/05/2021	€ 3.138,78	100%	CREDITO DA LAVORO	€ 3.138,78	CREDITO DA LAVORO DIPENDENTE

-

FASC. OSL	N. ORDINE	CREDITORE NOME O RAGIONE SOCIALE	OGGETTO DELLA SPESA	SOMMA PRETESA DAL CREDITORE	DATA TRANSAZIONE	SOMMA TRANSATTA	PERCENTUALE SOMMA OFFERTA	CAUSE DI PRELAZIONE	SOMMA PAGATA	OSSERVAZIONI
	(1)	(2)	(3)	(4)	(5)	(6)	(7)	(8)	(9)	(10)
310	85	SILLUZIO GAETANO	01/01/2016 AL 30/09/2016 E RISULTATO CAPO SETTORE DAL 01/10/2016 AL 31/12/2016	€ 4.249,11	04/05/2021	€ 4.249,11	100%	CREDITO DA LAVORO	€ 4.249,11	CREDITO DA LAVORO DIPENDENTE
1532	86	BATTAGLIA GIOVANNI	IND. DI RISULTATO PO 2016 DAL 01/01/2016 AL 08/09/2016	€ 2.846,97	04/05/2021	€ 2.846,97	100%	CREDITO DA LAVORO	€ 2.846,97	CREDITO DA LAVORO DIPENDENTE
303	87	CASTELLANI ORNELLA DONATELLA	IND. DI RISULTATO PO DAL 01/01/2016 AL 30/09/2016	€ 3.322,87	04/05/2021	€ 3.186,83	100%	CREDITO DA LAVORO	€ 3.186,83	CREDITO DA LAVORO DIPENDENTE
308	88	MANCARELLA SALVATORE	01/01/2016 AL 30/09/2016 E RISULTATO CAPO SETTORE DAL 01/10/2016 AL 31/12/2016	€ 4.270,46	05/05/2021	€ 4.270,46	100%	CREDITO DA LAVORO	€ 4.270,46	CREDITO DA LAVORO DIPENDENTE
358	89	SACCUZZO GIUSEPPE	IND. DI RISULTATO PO DAL 01/01/2016 AL 30/09/2016	€ 3.171,56	05/05/2021	€ 3.074,73	100%	CREDITO DA LAVORO	€ 3.074,73	CREDITO DA LAVORO DIPENDENTE
365	90	CAPPUCCIO ANTONIO	01/04/2016 AL 30/09/2016 E RISULTATO CAPO SETTORE DAL 01/10/2016 AL 31/12/2016	€ 3.202,84	05/05/2021	€ 3.202,84	100%	CREDITO DA LAVORO	€ 3.202,84	CREDITO DA LAVORO DIPENDENTE
13	91	BOSCARINO ALESSANDRO	COMPETENZE PER PRESTAZIONE PROFESSIONALE	€ 6.629,36	06/05/2021	€ 5.365,75	50%		€ 2.682,88	
721	92	COLLURA FRANCESCO	IND. DI RISULTATO PO DAL 01/01/2016 AL 30/09/2016	€ 3.202,84	06/05/2021	€ 3.202,84	100%	CREDITO DA LAVORO	€ 3.202,84	CREDITO DA LAVORO DIPENDENTE
1311	93	MORELLO DOMENICO	IND. DI RISULTATO CAPO SETTORE DAL 01/10/2016 AL 31/12/2016	€ 1.067,62	06/05/2021	€ 1.067,62	100%	CREDITO DA LAVORO	€ 1.067,62	CREDITO DA LAVORO DIPENDENTE
1313	94	MORELLO DOMENICO	IND. DI RISULTATO PO 2016 DAL 01/01/2016 AL 30/09/2016	€ 3.202,84	06/05/2021	€ 3.202,84	100%	CREDITO DA LAVORO	€ 3.202,84	CREDITO DA LAVORO DIPENDENTE
1470	95	FUCILE ANTONELLA	IND. DI RISULTATO PO 2016 DAL 01/01/2016 AL 30/09/2016	€ 3.322,87	06/05/2021	€ 3.202,84	100%	CREDITO DA LAVORO	€ 3.202,84	CREDITO DA LAVORO DIPENDENTE
1473	96	LUPO SALVINA	IND. DI RISULTATO PO 2016 DAL 01/01/2016 AL 30/09/2016	€ 3.202,84	06/05/2021	€ 3.202,84	100%	CREDITO DA LAVORO	€ 3.202,84	CREDITO DA LAVORO DIPENDENTE
1510	97	CARUSO GIUSEPPE	IND. DI RISULTATO PO 2016 DAL 01/01/2016 AL 31/03/2016	€ 1.057,18	06/05/2021	€ 1.024,91	100%	CREDITO DA LAVORO	€ 1.024,91	CREDITO DA LAVORO DIPENDENTE
1520	98	SICUSO VINCENZA	IND. DI RISULTATO CAPO SETTORE DAL 01/10/2016 AL 06/11/2016	€ 424,31	06/05/2021	€ 424,31	100%	CREDITO DA LAVORO	€ 424,31	CREDITO DA LAVORO DIPENDENTE
1522	99	FUCILE ANTONELLA	IND. DI RISULTATO CAPO SETTORE DAL 01/10/2016 AL 31/12/2016	€ 1.067,62	06/05/2021	€ 1.067,62	100%	CREDITO DA LAVORO	€ 1.067,62	CREDITO DA LAVORO DIPENDENTE
1533	100	LUPO SALVINA	IND. DI RISULTATO CAPO SETTORE DAL 01/10/2016 AL 31/12/2016	€ 1.067,62	06/05/2021	€ 1.067,62	100%	CREDITO DA LAVORO	€ 1.067,62	CREDITO DA LAVORO DIPENDENTE
312	101	EMMANUELE GRAZIA GABRIELLA	IND. DI RISULTATO PO 2016 DAL 01/01/2016 AL 30/09/2016	€ 3.322,87	07/05/2021	€ 3.202,84	100%	CREDITO DA LAVORO	€ 3.202,84	CREDITO DA LAVORO DIPENDENTE

-

FASC. OSL	N. ORDINE	CREDITORE NOME O RAGIONE SOCIALE	OGGETTO DELLA SPESA	SOMMA PRETESA DAL CREDITORE	DATA TRANSAZIONE	SOMMA TRANSATTA	PERCENTUALE SOMMA OFFERTA	CAUSE DI PRELAZIONE	SOMMA PAGATA	OSSERVAZIONI
	(1)	(2)	(3)	(4)	(5)	(6)	(7)	(8)	(9)	(10)
1563	102	CASTROGIOVANNI GIUSEPPE	IND. DI RISULTATO PO 2016 DAL 01/01/2016 AL 30/09/2016	€ 3.042,70	07/05/2021	€ 3.042,70	100%	CREDITO DA LAVORO	€ 3.042,70	CREDITO DA LAVORO DIPENDENTE
1263/A	103	PETRUZZELLI ANTONINO	IND. DI RISULTATO PO 2016 DAL 01/01/2016 AL 30/09/2016	€ 3.202,84	12/05/2021	€ 3.202,84	100%	CREDITO DA LAVORO	€ 3.202,84	CREDITO DA LAVORO DIPENDENTE
1	104	BARONE ANGELA	COMPETENZE PER PRESTAZIONE PROFESSIONALE	€ 7.585,51	14/05/2021	€ 7.585,51	50%		€ 3.792,76	
1329/A	105	CALORE CLAUDIA	IND. DI RISULTATO PO 2016 DAL 01/01/2016 AL 30/09/2016	€ 3.202,84	14/05/2021	€ 3.202,84	100%	CREDITO DA LAVORO	€ 3.202,84	CREDITO DA LAVORO DIPENDENTE
9	106	ASSOCIAZIONE PRO DIVERSAMENTE ABILI ONLUS	SERVIZIO ASACOM - A.S. 2014/2015 - 2015/2016	€ 58.710,53	17/05/2021	€ 50.616,00	50%		€ 25.308,00	
326	107	PUZZO SEBASTIANO	IND. DI RISULTATO PO 2016 DAL 01/01/2016 AL 30/09/2016	€ 3.124,66	18/05/2021	€ 2.882,56	100%	CREDITO DA LAVORO	€ 2.882,56	CREDITO DA LAVORO DIPENDENTE
336	108	GANCI SALVATORE	IND. DI RISULTATO PO 2016 DAL 01/01/2016 AL 30/09/2016	€ 3.202,84	19/05/2021	€ 3.202,84	100%	CREDITO DA LAVORO	€ 3.202,84	CREDITO DA LAVORO DIPENDENTE
833	109	SCUDERI ALBERTO	LAVORO AGGIUNTIVO DAL 01/02/2014 AL 12/05/2014	€ 552,65	19/05/2021	€ 552,65	100%	CREDITO DA LAVORO	€ 552,65	CREDITO DA LAVORO DIPENDENTE
877	110	FERRARA SANTO	LAVORO AGGIUNTIVO DAL 01/02/2014 AL 12/05/2014	€ 521,80	19/05/2021	€ 521,80	100%	CREDITO DA LAVORO	€ 521,80	CREDITO DA LAVORO DIPENDENTE
980	111	MANTACI MARCELLA	IND. DI RISULTATO PO 2016 DAL 01/01/2016 AL 30/09/2016	€ 3.227,87	19/05/2021	€ 3.202,84	100%	CREDITO DA LAVORO	€ 3.202,84	CREDITO DA LAVORO DIPENDENTE
1159	112	MANCUSO MARIA GRAZIA	IND. DI RISULTATO CAPO SETTORE DAL 03/11/2016 AL 31/12/2016	€ 640,09	23/05/2021	€ 640,09	100%	CREDITO DA LAVORO	€ 640,09	CREDITO DA LAVORO DIPENDENTE
1168	113	MANCUSO MARIA GRAZIA	IND. DI RISULTATO PO 2016 DAL 01/01/2016 AL 30/09/2016	€ 3.227,86	23/05/2021	€ 3.186,83	100%	CREDITO DA LAVORO	€ 3.186,83	CREDITO DA LAVORO DIPENDENTE
990	114	GRIMALDI GIOVANNI	IND. DI RISULTATO PO 2016 DAL 01/01/2016 AL 30/09/2016	€ 3.227,86	24/05/2021	€ 3.202,84	100%	CREDITO DA LAVORO	€ 3.202,84	CREDITO DA LAVORO DIPENDENTE
850	115	SCHIAVONE MASSIMO	LAVORO AGGIUNTIVO DAL 01/02/2014 AL 12/05/2014	€ 552,65	25/05/2021	€ 552,65	100%	CREDITO DA LAVORO	€ 552,65	CREDITO DA LAVORO DIPENDENTE
23	116	AGOSTA GIORGIO	CANONI LOCAZIONE NON PAGATI	€ 66.098,48	27/05/2021	€ 65.983,42	50%		€ 32.991,71	
611	117	BARBIERA ANTONINO	IND. DI RISULTATO PO 2016 DAL 01/01/2016 AL 30/09/2016	€ 3.227,87	27/05/2021	€ 3.202,84	100%	CREDITO DA LAVORO	€ 3.202,84	CREDITO DA LAVORO DIPENDENTE
1338	118	DI NATALE GAETANO	01/01/2016 AL 30/09/2016, CAPO SETTORE DAL 01/10/2016 AL 31/12/2016, DIRIGENZIALE DAL	€ 4.270,46	27/05/2021	€ 4.270,46	100%	CREDITO DA LAVORO	€ 4.270,46	CREDITO DA LAVORO DIPENDENTE

-

FASC. OSL	N. ORDINE	CREDITORE NOME O RAGIONE SOCIALE	OGGETTO DELLA SPESA	SOMMA PRETESA DAL CREDITORE	DATA TRANSAZIONE	SOMMA TRANSATTA	PERCENTUALE SOMMA OFFERTA	CAUSE DI PRELAZIONE	SOMMA PAGATA	OSSERVAZIONI
	(1)	(2)	(3)	(4)	(5)	(6)	(7)	(8)	(9)	(10)
19	119	D'AGATA ANNUNZIATINA	CANONI LOCAZIONE NON PAGATI	€ 30.556,64	28/05/2021	€ 30.556,64	50%		€ 15.278,32	
227	120	SANTANGELO PASQUALE	CREDITO DA SENTENZA	€ 5.246,99	01/06/2021	€ 5.246,99	100%	CREDITO DA LAVORO	€ 5.246,99	CREDITO DA LAVORO DIPENDENTE
834	121	SCUDERI ALBERTO	CREDITO DA SENTENZA	€ 5.246,99	01/06/2021	€ 5.246,99	100%	CREDITO DA LAVORO	€ 5.246,99	CREDITO DA LAVORO DIPENDENTE
835	122	VALENTI LUCA	LAVORO AGGIUNTIVO DAL 01/02/2014 AL 12/05/2014	€ 521,80	01/06/2021	€ 521,80	100%	CREDITO DA LAVORO	€ 521,80	CREDITO DA LAVORO DIPENDENTE
843	123	VALENTI LUCA	CREDITO DA SENTENZA	€ 4.954,19	01/06/2021	€ 4.954,19	100%	CREDITO DA LAVORO	€ 4.954,19	CREDITO DA LAVORO DIPENDENTE
853	124	SCHIAVONE MASSIMO	CREDITO DA SENTENZA	€ 5.246,99	01/06/2021	€ 5.246,99	100%	CREDITO DA LAVORO	€ 5.246,99	CREDITO DA LAVORO DIPENDENTE
934	125	SOLE GRECO DOMENICO	IND. DI RISULTATO PO 2016 DAL 01/01/2016 AL 30/09/2016	€ 3.202,84	01/06/2021	€ 3.202,84	100%	CREDITO DA LAVORO	€ 3.202,84	CREDITO DA LAVORO DIPENDENTE
875	126	FERRARA SANTO	CREDITO DA SENTENZA	€ 4.954,19	04/06/2021	€ 4.954,19	100%	CREDITO DA LAVORO	€ 4.954,19	CREDITO DA LAVORO DIPENDENTE
1041	127	FRANZUTTI MELANIA	IND. DI RISULTATO PO 2016 DAL 01/01/2016 AL 30/09/2016	€ 3.227,86	04/06/2021	€ 3.202,84	100%	CREDITO DA LAVORO	€ 3.202,84	CREDITO DA LAVORO DIPENDENTE
2	128	COMUNE DI PALAZZOLO ACREIDE	REFUSIONE SPESE LEGALI DA SENTENZA	€ 2.891,70	08/06/2021	€ 2.891,70	50%		€ 1.445,85	
1466	129	FALCO CORRADO	CREDITO DA SENTENZA	€ 11.026,51	08/06/2021	€ 10.694,64	100% - 50%	CREDITO DA LAVORO	€ 8.870,74	LE SPESE AMMESSE SONO STATE PAGATE AL 50%
1508	130	DI MAURO ANGELO	CREDITO DA SENTENZA	€ 58.248,43	08/06/2021	€ 47.121,08	100% - 50%	CREDITO DA LAVORO	€ 43.473,28	LE SPESE AMMESSE SONO STATE PAGATE AL 50%
1564	131	CARBONE ZELINDA	IND. DI RISULTATO PO 2016 DAL 01/01/2016 AL 31/03/2016	€ 918,15	08/06/2021	€ 918,15	100%	CREDITO DA LAVORO	€ 918,15	CREDITO DA LAVORO DIPENDENTE
428	132	CANTAVESPRI FRANCESCO	IND. DI RISULTATO PO 2016 DAL 01/01/2016 AL 30/09/2016	€ 2.914,59	09/06/2021	€ 2.914,59	100%	CREDITO DA LAVORO	€ 2.914,59	CREDITO DA LAVORO DIPENDENTE
1013	133	VALLONE GIOVANNI	IND. DI RISULTATO PO 2016 DAL 01/01/2016 AL 30/09/2016	€ 3.322,87	09/06/2021	€ 3.202,84	100%	CREDITO DA LAVORO	€ 3.202,84	CREDITO DA LAVORO DIPENDENTE
1450	134	VALLONE GIOVANNI	COMPONENTE COMMISSIONE ESAME TM ANNO 2016	€ 87,77	09/06/2021	€ 87,77	100%	CREDITO DA LAVORO	€ 87,77	CREDITO DA LAVORO DIPENDENTE
1466	135	CORRADINO CLAUDIO	CREDITO DA SENTENZA	€ 11.026,51	09/06/2021	€ 10.694,64	100% - 50%	CREDITO DA LAVORO	€ 8.870,74	LE SPESE AMMESSE SONO STATE PAGATE AL 50%

-

FASC. OSL	N. ORDINE	CREDITORE NOME O RAGIONE SOCIALE	OGGETTO DELLA SPESA	SOMMA PRETESA DAL CREDITORE	DATA TRANSAZIONE	SOMMA TRANSATTA	PERCENTUALE SOMMA OFFERTA	CAUSE DI PRELAZIONE	SOMMA PAGATA	OSSERVAZIONI
	(1)	(2)	(3)	(4)	(5)	(6)	(7)	(8)	(9)	(10)
1562	136	VALLONE GIOVANNI	IND. DI RISULTATO CAPO SETTORE DAL 01/10/2016 AL 31/12/2016	€ 1.067,62	09/06/2021	€ 1.067,62	100%	CREDITO DA LAVORO	€ 1.067,62	CREDITO DA LAVORO DIPENDENTE
27	137	ROSSITTO GIUSEPPE	COMPETENZE PER PRESTAZIONE PROFESSIONALE	€ 11.871,40	10/06/2021	€ 11.871,40	50%		€ 5.935,70	
25	138	PRIA GAETANO	ORDINANZA ASSEGNAZIONE SOMME	€ 4.089,86	15/06/2021	€ 4.089,86	50%		€ 2.044,93	
21	139	SOC. COOP. FUTURA COOP. SOCIALE ONLUS	SERVIZIO ASACOM A.S. 2015/2016	€ 18.921,29	16/06/2021	€ 18.921,29	50%		€ 9.460,65	
21/B	140	SOC. COOP. FUTURA COOP. SOCIALE ONLUS	RIMBORSO IMPOSTA DI REGISTRO SU D.I.	€ 408,75	16/06/2021	€ 408,75	50%		€ 204,38	
22	141	SOC. COOP. FUTURA COOP. SOCIALE ONLUS	SERVIZIO ASACOM A.S. 2014/2015	€ 32.858,17	16/06/2021	€ 32.699,99	50%		€ 16.350,00	
22/B	142	SOC. COOP. FUTURA COOP. SOCIALE ONLUS	RIMBORSO IMPOSTA DI REGISTRO SU D.I.	€ 537,75	16/06/2021	€ 537,75	50%		€ 268,87	
39	143	VENTURELLA GIROLAMO	COMPETENZE PER PRESTAZIONE PROFESSIONALE	€ 2.800,00	17/06/2021	€ 2.800,00	50%		€ 1.400,00	
36	144	GALIOTO KRISTIAN	COMPETENZE PER PRESTAZIONE PROFESSIONALE	€ 2.796,55	19/06/2021	€ 2.796,55	50%		€ 1.398,28	
4	145	LIBERIO SPV S.R.L.	CREDITI CEDUTI DA ENEL ENERGIA S.P.A.	€ 1.669.338,74	21/06/2021	€ 1.389.682,87	50%		€ 694.841,44	
16	146	AMBROSIO ALESSANDRO	COMPETENZE PER PRESTAZIONE PROFESSIONALE	€ 47.839,85	21/06/2021	€ 47.839,85	50%		€ 23.919,93	
17	147	CARTARRASA SALVATORE	COMPETENZE PER PRESTAZIONE PROFESSIONALE	€ 3.050,00	21/06/2021	€ 3.050,00	50%		€ 1.525,00	
20	148	BATTELLO MARTINO	RISARCIMENTO DANNI	€ 4.650,00	21/06/2021	€ 4.650,00	50%		€ 2.325,00	
34	149	LA META ASSOCIAZIONE ONLUS	SERVIZIO ASACOM A.S. 2014/2015 - 2015/2016	€ 87.835,34	21/06/2021	€ 87.835,34	50%		€ 43.917,67	
34/BIS	150	LA META ASSOCIAZIONE ONLUS	RIMBORSO IMPOSTA DI REGISTRO SU D.I.	€ 977,75	21/06/2021	€ 977,75	50%		€ 488,87	
31	151	I.R.I.S. COOPERATIVA SOCIALE ONLUS	SERVIZIO ASACOM A.S. 2014/2015 - 2015/2016	€ 56.836,80	24/06/2021	€ 56.769,60	50%		€ 28.384,80	
41	152	VENTURELLA GIROLAMO	COMPETENZE PER PRESTAZIONE PROFESSIONALE	€ 1.674,35	25/06/2021	€ 1.674,35	50%		€ 837,18	

-

FASC. OSL	N. ORDINE	CREDITORE NOME O RAGIONE SOCIALE	OGGETTO DELLA SPESA	SOMMA PRETESA DAL CREDITORE	DATA TRANSAZIONE	SOMMA TRANSATTA	PERCENTUALE SOMMA OFFERTA	CAUSE DI PRELAZIONE	SOMMA PAGATA	OSSERVAZIONI
	(1)	(2)	(3)	(4)	(5)	(6)	(7)	(8)	(9)	(10)
43	153	VENTURELLA GIROLAMO	COMPETENZE PER PRESTAZIONE PROFESSIONALE	€ 2.417,06	25/06/2021	€ 2.417,06	50%		€ 1.208,53	
45	154	VENTURELLA GIROLAMO	COMPETENZE PER PRESTAZIONE PROFESSIONALE	€ 4.763,01	25/06/2021	€ 4.763,01	50%		€ 2.381,50	
24	155	REALE SEBASTIANO	ORDINANZA ASSEGNAZIONE SOMME	€ 7.154,59	02/07/2021	€ 7.154,59	50%		€ 3.577,29	
47	156	VENTURELLA GIROLAMO	COMPETENZE PER PRESTAZIONE PROFESSIONALE	€ 1.532,71	02/07/2021	€ 1.532,71	50%		€ 766,36	
48	157	VENTURELLA GIROLAMO	COMPETENZE PER PRESTAZIONE PROFESSIONALE	€ 959,21	02/07/2021	€ 959,21	50%		€ 479,61	
28	158	ASSOCIAZIONE ISTITUTO NETUM	SERVIZIO ASACOM A.S. 2014/2015 - 2015/2016	€ 46.314,76	05/07/2021	€ 46.314,76	50%		€ 23.157,38	
35	159	SIRACUSA RISORSE SPA	CONTRATTO AFFIDAMENTO SERVIZI DEL 19/12/2017	€ 2.344.274,40	13/07/2021	€ 2.344.274,40	50%		€ 1.172.137,20	
51	160	C.R.A.S.S. COOP. SOCIALE ONLUS	SERVIZIO ASACOM A.S. 2016	€ 36.035,78	28/07/2021	€ 36.035,78	50%		€ 18.017,89	
51/B	161	C.R.A.S.S. COOP. SOCIALE ONLUS	RIMBORSO IMPOSTA DI REGISTRO SU D.I.	€ 408,75	28/07/2021	€ 408,75	50%		€ 204,37	
52	162	C.R.A.S.S. COOP. SOCIALE ONLUS	SERVIZIO ASACOM A.S. 2014-- 2015-2016	€ 50.099,60	28/07/2021	€ 48.577,28	50%		€ 24.288,64	
52/B	163	C.R.A.S.S. COOP. SOCIALE ONLUS	RIMBORSO IMPOSTA DI REGISTRO SU D.I.	€ 493,75	28/07/2021	€ 493,75	50%		€ 246,87	
79	164	VITALE AURELIO	COMPENSO COMPONENTE COMMISSIONE GARA	€ 2.320,20	28/07/2021	€ 2.320,20	100% - 50%	CREDITO DA LAVORO	€ 1.953,90	LE SPESE AMMESSE SONO STATE PAGATE AL 50%
80	165	BARCA VINCENZO	COMPENSO COMPONENTE COMMISSIONE GARA	€ 2.270,47	28/07/2021	€ 2.270,47	100% - 50%	CREDITO DA LAVORO	€ 1.929,03	LE SPESE AMMESSE SONO STATE PAGATE AL 50%
121	166	DI PACE ANGELO	DECRETI INGIUNTIVI	€ 576.945,21	28/07/2021	€ 247.955,81	100% - 50%	CREDITO DA LAVORO	€ 242.598,84	LE SPESE AMMESSE SONO STATE PAGATE AL 50%
59	167	PATTAVINA NUNZIATA	COMPETENZE PER PRESTAZIONE PROFESSIONALE	€ 10.918,29	26/08/2021	€ 10.910,26	50%		€ 5.455,13	
61	168	MONACO GENERATORI S.R.L.	SALDO LAVORI	€ 878,40	31/08/2021	€ 878,40	50%		€ 439,20	
69	169	MERLINI RAFFAELE	CREDITO DA SENTENZA	€ 11.423,58	07/09/2021	€ 11.423,58	50%		€ 5.711,79	

-

FASC. OSL	N. ORDINE	CREDITORE NOME O RAGIONE SOCIALE	OGGETTO DELLA SPESA	SOMMA PRETESA DAL CREDITORE	DATA TRANSAZIONE	SOMMA TRANSATTA	PERCENTUALE SOMMA OFFERTA	CAUSE DI PRELAZIONE	SOMMA PAGATA	OSSERVAZIONI
	(1)	(2)	(3)	(4)	(5)	(6)	(7)	(8)	(9)	(10)
70	170	GANCI TERESA RIGGIO LUCIANO RIGGIO MICHELE	CREDITO DA SENTENZA	€ 21.299,43	07/09/2021	€ 21.299,43	50%		€ 10.649,70	
67	171	TAMBURINI ELENA	COMPETENZE PER PRESTAZIONE PROFESSIONALE	€ 4.946,25	13/09/2021	€ 4.946,25	50%		€ 2.473,12	
68	172	TAMBURINI ELENA	COMPETENZE PER PRESTAZIONE PROFESSIONALE	€ 9.461,24	13/09/2021	€ 7.762,33	50%		€ 3.881,17	
74	173	PALAZZOLO OTTAVIO	COMPETENZE PER PRESTAZIONE PROFESSIONALE	€ 2.405,84	17/09/2021	€ 2.405,84	50%		€ 1.202,92	
78	174	COPPA DARIO COPPA FABIO COPPA DAVIDE	INDENNIZZO RIPRISTINO LOCALI LOCATI	€ 12.817,15	17/09/2021	€ 12.817,15	50%		€ 6.408,57	
57	175	MUSUMECI LUCA	ORDINANZA ASSEGNAZIONE SOMME	€ 5.014,85	20/09/2021	€ 5.014,85	50%		€ 2.507,42	
58	176	FONTE ANGELO	ORDINANZA ASSEGNAZIONE SOMME	€ 6.335,06	20/09/2021	€ 6.335,06	50%		€ 3.167,53	
71	177	MARINO SALVATORE MARINO CARMELA MARINO GIUSEPPE	CANONI LOCAZIONE NON PAGATI	€ 271.149,89	20/09/2021	€ 232.114,76	50%		€ 116.057,38	
89	178	LEONE VALERIA	COMPETENZE PER PRESTAZIONE PROFESSIONALE	€ 7.556,98	21/09/2021	€ 7.556,98	50%		€ 3.778,49	
64	179	PICCIONE NELLA	COMPETENZE PER PRESTAZIONE PROFESSIONALE	€ 3.959,56	22/09/2021	€ 3.959,56	50%		€ 1.979,78	
88	180	SAN MARTINO SOC. COOPERATIVA SOCIALE	SERVIZIO ASACOM A.S. 2015 - 2016	€ 75.928,32	22/09/2021	€ 75.928,32	50%		€ 37.964,16	
88/B	181	SAN MARTINO SOC. COOPERATIVA SOCIALE	RIMBORSO IMPOSTA DI REGISTRO SU D.I.	€ 408,75	22/09/2021	€ 408,75	50%		€ 204,37	
86	182	PASSANISI PAOLO	COMPETENZE PER PRESTAZIONE PROFESSIONALE	€ 2.929,65	22/09/2021	€ 2.929,65	50%		€ 1.464,82	
76	183	DI CARLO VINCENZA	ORDINANZA ASSEGNAZIONE SOMME	€ 4.033,17	24/09/2021	€ 4.033,17	50%		€ 2.016,59	
77	184	RAMACI FRANCESCA	ORDINANZA ASSEGNAZIONE SOMME	€ 9.740,48	24/09/2021	€ 9.740,48	50%		€ 4.870,24	
85	185	GIBILISCO SILVANO	COMPETENZE PER PRESTAZIONE PROFESSIONALE	€ 959,82	27/09/2021	€ 959,82	50%		€ 479,91	
92	186	FONTANA FRANCESCO CAMPISI MARIA	CREDITO DA SENTENZA	€ 22.903,79	29/09/2021	€ 20.867,79	50%		€ 10.433,89	

-

FASC. OSL	N. ORDINE	CREDITORE NOME O RAGIONE SOCIALE	OGGETTO DELLA SPESA	SOMMA PRETESA DAL CREDITORE	DATA TRANSAZIONE	SOMMA TRANSATTA	PERCENTUALE SOMMA OFFERTA	CAUSE DI PRELAZIONE	SOMMA PAGATA	OSSERVAZIONI
	(1)	(2)	(3)	(4)	(5)	(6)	(7)	(8)	(9)	(10)
95	187	ASSOCIAZIONE TECLA	QUOTE ASSOCIATIVE ANNI 2013, 2014, 2015, 2016, 2017	€ 40.000,00	29/09/2021	€ 40.000,00	50%		€ 20.000,00	
95/B	188	ASSOCIAZIONE TECLA	ONERI ACCESSORI D.I.	€ 41.591,00	29/09/2021	€ 1.591,00	50%		€ 795,50	
62	189	VITA ET LABOR COOPERATIVA SOCIALE ONLUS	SERVIZIO ASACOM A.S. 2015 - 2016	€ 57.044,10	01/10/2021	€ 45.479,30	50%		€ 22.739,64	
90	190	CALABRO' DANILO	COMPETENZE PER PRESTAZIONE PROFESSIONALE	€ 11.668,04	07/10/2021	€ 10.365,29	50%		€ 5.182,65	
94	191	SCIACCA LUCIA	COMPETENZE PER PRESTAZIONE PROFESSIONALE	€ 951,60	08/10/2021	€ 951,60	50%		€ 475,80	
100	192	IISS "M.F. QUINTILIANO"	SPESE FUNZIONAM. ISTITUTO SCOLASTICO - ANNO 2014	€ 37.000,00	08/10/2021	€ 37.000,00	50%		€ 18.500,00	
75	193	SPALLINO SALVATORE	ORDINANZA ASSEGNAZIONE SOMME	€ 1.459,12	11/10/2021	€ 1.196,00	50%		€ 598,00	
84	194	CARBE' GIUSEPPE	CREDITO DA SENTENZA	€ 2.180,84	11/10/2021	€ 2.180,84	50%		€ 1.090,42	
82	195	MIANO SALVATORE	CREDITO DA SENTENZA	€ 99.757,13	12/10/2021	€ 79.871,22	100% - 50%	CREDITO DA LAVORO	€ 76.952,98	LE SPESE AMMESSE SONO STATE PAGATE AL 50%
102	196	GAL ELORO SOCIETA' CONSORTILE MISTA A R.L.	CONTRIBUTO COME SOCIO PUBBLICO DAL 2013 AL 2016	€ 80.000,00	12/10/2021	€ 80.000,00	50%		€ 40.000,00	
302	197	CASTELLANI ORNELLA DONATELLA	IND. ART.17 - RESP. SER. DAL 01/10/2016 AL 31/12/2016	€ 826,87	12/10/2021	€ 826,87	100%	CREDITO DA LAVORO	€ 826,87	CREDITO DA LAVORO DIPENDENTE
332	198	MAZZOTTA GIUSEPPE	IND. ART.17 - RESP. SER. DAL 01/10/2016 AL 31/12/2016	€ 661,50	12/10/2021	€ 661,50	100%	CREDITO DA LAVORO	€ 661,50	CREDITO DA LAVORO DIPENDENTE
648	199	SARCIA' CATERINA	IND. ART.17 - RESP. SER. DAL 01/10/2016 AL 31/12/2016	€ 826,87	12/10/2021	€ 826,87	100%	CREDITO DA LAVORO	€ 826,87	CREDITO DA LAVORO DIPENDENTE
788	200	LOMBARDO CARMELO	IND. ART.17 - RESP. SER. DAL 01/10/2016 AL 31/12/2016	€ 826,87	12/10/2021	€ 826,87	100%	CREDITO DA LAVORO	€ 826,87	CREDITO DA LAVORO DIPENDENTE
897	201	INDOMENICO ANTONELLLA	IND. ART.17 - RESP. SER. DAL 01/10/2016 AL 31/12/2016 E 2017	€ 3.326,87	12/10/2021	€ 826,87	100%	CREDITO DA LAVORO	€ 826,87	CREDITO DA LAVORO DIPENDENTE
941	202	RUSSO PAOLO	IND. ART.17 - RESP. SER. DAL 01/10/2016 AL 31/12/2016	€ 661,50	12/10/2021	€ 661,50	100%	CREDITO DA LAVORO	€ 661,50	CREDITO DA LAVORO DIPENDENTE
1600	203	RUSSO PAOLO	ATTO TRANSATTIVO DEL 16/06/2021	€ 20.000,00	12/10/2021	€ 1.723,02	100%	CREDITO DA LAVORO	€ 1.723,02	CREDITO DA LAVORO DIPENDENTE

-

FASC. OSL	N. ORDINE	CREDITORE NOME O RAGIONE SOCIALE	OGGETTO DELLA SPESA	SOMMA PRETESA DAL CREDITORE	DATA TRANSAZIONE	SOMMA TRANSATTA	PERCENTUALE SOMMA OFFERTA	CAUSE DI PRELAZIONE	SOMMA PAGATA	OSSERVAZIONI
	(1)	(2)	(3)	(4)	(5)	(6)	(7)	(8)	(9)	(10)
1599	204	CAMPISI CORRADO	ATTO TRANSATTIVO DEL 16/06/2021	€ 20.000,00	12/10/2021	€ 18.079,21	100%	CREDITO DA LAVORO	€ 18.079,21	CREDITO DA LAVORO DIPENDENTE
103	205	FUTURA SOC. COOP. SOCIALE ONLUS	SERVIZIO ASACOM A.S. 2015	€ 7.610,77	13/10/2021	€ 7.604,99	50%		€ 3.802,49	
988	206	CANNATA RICCARDO	IND. ART.17 - RESP. SER. DAL 01/10/2016 AL 31/12/2016 E 2017	€ 3.325,87	13/10/2021	€ 826,87	100%	CREDITO DA LAVORO	€ 826,87	CREDITO DA LAVORO DIPENDENTE
1016	207	GRIMALDI GIOVANNI	IND. ART.17 - RESP. SER. DAL 01/10/2016 AL 31/12/2016	€ 826,87	13/10/2021	€ 826,87	100%	CREDITO DA LAVORO	€ 826,87	CREDITO DA LAVORO DIPENDENTE
1165	208	MANCUSO MARIA GRAZIA	INDE. ART.17 - RESP. SER. DAL 01/10/2016 AL 02/11/2016	€ 275,62	13/10/2021	€ 275,62	100%	CREDITO DA LAVORO	€ 275,62	CREDITO DA LAVORO DIPENDENTE
1191	209	TIRALONGO PAOLO	IND. ART.17 - RESP. SER. DAL 01/10/2016 AL 31/12/2016	€ 661,50	13/10/2021	€ 661,50	100%	CREDITO DA LAVORO	€ 661,50	CREDITO DA LAVORO DIPENDENTE
1406	210	BONACCORSO APOLLONIA	IND. ART.17 - RESP. SER. DAL 01/10/2016 AL 31/10/2016	€ 275,63	13/10/2021	€ 275,63	100%	CREDITO DA LAVORO	€ 275,63	CREDITO DA LAVORO DIPENDENTE
109	211	POLLUCE SPE S.R.L.	PAGAMENTO FORNITURE ELETTRICHE HERA COMM SRL	€ 188.359,47	14/10/2021	€ 188.359,47	50%		€ 97.179,73	
428/A	212	CANTAVESPRI FRANCESCO	IND. ART.17 - RESP. SER. DAL 01/10/2016 AL 31/12/2016	€ 826,87	15/10/2021	€ 826,87	100%	CREDITO DA LAVORO	€ 826,87	CREDITO DA LAVORO DIPENDENTE
450	213	PUZZO SEBASTIANO	IND. ART.17 - RESP. SER. DAL 01/10/2016 AL 31/12/2016	€ 2.500,00	15/10/2021	€ 826,87	100%	CREDITO DA LAVORO	€ 826,87	CREDITO DA LAVORO DIPENDENTE
1125	214	DI RAIMONDO ANGELO	IND. ART.17 - RESP. SER. DAL 01/10/2016 AL 31/12/2016	€ 2.500,00	15/10/2021	€ 661,50	100%	CREDITO DA LAVORO	€ 661,50	CREDITO DA LAVORO DIPENDENTE
1263	215	PETRUZZELLI ANTONINO	IND. ART.17 - RESP. SER. DAL 01/10/2016 AL 31/12/2016	€ 826,87	15/10/2021	€ 826,87	100%	CREDITO DA LAVORO	€ 826,87	CREDITO DA LAVORO DIPENDENTE
336/A	216	GANGI SALVATORE	IND. ART.17 - RESP. SER. DAL 01/10/2016 AL 31/12/2016	€ 826,87	16/10/2021	€ 826,87	100%	CREDITO DA LAVORO	€ 826,87	CREDITO DA LAVORO DIPENDENTE
87	217	COMUNE DI AUGUSTA	REFUSIONE SPESE DI LITE SENTENZA	€ 847,80	18/10/2021	€ 847,80	50%		€ 423,90	
585	218	RUSSO FRANCESCO	IND. ART.17 - RESP. SER. DAL 01/10/2016 AL 31/12/2016	€ 826,87	18/10/2021	€ 826,87	100%	CREDITO DA LAVORO	€ 826,87	CREDITO DA LAVORO DIPENDENTE
896/A	219	SORTINO SANTO	IND. ART.17 - RESP. SER. DAL 01/10/2016 AL 31/12/2016	€ 826,87	18/10/2021	€ 826,87	100%	CREDITO DA LAVORO	€ 826,87	CREDITO DA LAVORO DIPENDENTE
119	220	LA RUNA MICHELE	COMPETENZE PER PRESTAZIONE PROFESSIONALE	€ 2.338,18	19/10/2021	€ 2.338,18	50%		€ 1.169,09	

-

FASC. OSL	N. ORDINE	CREDITORE NOME O RAGIONE SOCIALE	OGGETTO DELLA SPESA	SOMMA PRETESA DAL CREDITORE	DATA TRANSAZIONE	SOMMA TRANSATTA	PERCENTUALE SOMMA OFFERTA	CAUSE DI PRELAZIONE	SOMMA PAGATA	OSSERVAZIONI
	(1)	(2)	(3)	(4)	(5)	(6)	(7)	(8)	(9)	(10)
97	221	IISS "M.F. QUINTILIANO"	SPESE FUNZIONAM. ISTITUTO SCOLASTICO ANNI 2012-2013-2014-2015-2016-2017	€ 50.903,48	22/10/2021	€ 32.602,09	50%		€ 16.301,04	
98	222	IISS "M.F. QUINTILIANO"	SPESE FUNZIONAM. ISTITUTO SCOLASTICO - ANNO 2013	€ 17.500,00	22/10/2021	€ 17.265,77	50%		€ 8.632,88	
111	223	ISTITUTO DI ISTRUZIONE SUP. "MATTEO RAELI" - NOTO	MANUTENZIONE ORDINARIA E STRAORD. IMMOBILE	€ 353.290,42	22/10/2021	€ 182.060,97	50%		€ 91.030,48	
112	224	SOCIETA' CONSORTILE SPA/SRR.ATO	CONTRIBUTO COME SOCIO PUBBLICO DAL 2014 AL 2017	€ 10.716,10	25/10/2021	€ 10.716,10	50%		€ 5.358,05	
113	225	ATO SR1 SPA	CONTRIBUTO COME SOCIO PUBBLICO DAL 2012 AL 2017	€ 115.824,37	27/10/2021	€ 115.020,62	50%		€ 57.510,31	
117	226	MOLLICA DIONISIO	COMPETENZE PER PRESTAZIONE PROFESSIONALE	€ 19.046,69	27/10/2021	€ 18.155,59	50%		€ 9.077,79	
63	227	BOLOGNA SALVATORE	CANONI LOCAZIONE NON PAGATI	€ 8.734,52	28/10/2021	€ 4.367,26	50%		€ 2.183,66	
851	228	CASSARINO ANTONIA	IND. ART.17 - RESP. SER. DAL 01/10/2016 AL 31/12/2016	€ 661,50	31/10/2021	€ 661,50	100%	CREDITO DA LAVORO	€ 661,50	CREDITO DA LAVORO DIPENDENTE
115	229	SPATOLA CARMELA SPATOLA ANTONINO	CANONI LOCAZIONE NON PAGATI	€ 63.667,78	05/11/2021	€ 63.049,27	50%		€ 31.524,63	
158	230	D'AQUILA MARCO	CREDITO DA SENTENZA	€ 14.727,27	05/11/2021	€ 14.727,27	50%		€ 7.363,63	
159	231	TAGLIATA ANNA MARIA EREDE DI SPERANZA FRANCESCO	CREDITO DA SENTENZA	€ 27.106,91	05/11/2021	€ 26.828,09	50%		€ 13.414,04	
81	232	GUGLIELMINO EUGENIO	COMPETENZE PER PRESTAZIONE PROFESSIONALE	€ 2.894,78	08/11/2021	€ 2.894,78	50%		€ 1.447,39	
157	233	CENTRO POLIFUNZIONALE DI RIABILITAZIONE SOCIETA' COOPERATIVA SOCIALE	SERVIZIO ASACOM DA GEN 2015 A GIU 2016	€ 43.561,95	08/11/2021	€ 43.561,95	50%		€ 21.780,97	
601	234	BARBIERA ANTONINO	IND. ART.17 - RESP. SER. DAL 01/10/2016 AL 31/12/2016 E 2017	€ 826,87	09/11/2021	€ 826,87	100%	CREDITO DA LAVORO	€ 826,87	CREDITO DA LAVORO DIPENDENTE
1329	235	CALORE CLAUDIA	IND. ART.17 - RESP. SER. DAL 01/10/2016 AL 31/12/2016	€ 826,87	09/11/2021	€ 826,87	100%	CREDITO DA LAVORO	€ 826,87	CREDITO DA LAVORO DIPENDENTE
167/A	236	VACCARELLA MARIO	COMPETENZE PER PRESTAZIONE PROFESSIONALE	€ 1.851,18	10/11/2021	€ 1.851,18	50%		€ 925,59	
167/B	237	VACCARELLA MARIO	COMPETENZE PER PRESTAZIONE PROFESSIONALE	€ 2.295,26	10/11/2021	€ 2.295,26	50%		€ 1.147,63	

-

FASC. OSL	N. ORDINE	CREDITORE NOME O RAGIONE SOCIALE	OGGETTO DELLA SPESA	SOMMA PRETESA DAL CREDITORE	DATA TRANSAZIONE	SOMMA TRANSATTA	PERCENTUALE SOMMA OFFERTA	CAUSE DI PRELAZIONE	SOMMA PAGATA	OSSERVAZIONI
	(1)	(2)	(3)	(4)	(5)	(6)	(7)	(8)	(9)	(10)
122	238	CAMPISI DANIELA	COMPETENZE PER PRESTAZIONE PROFESSIONALE	€ 1.096,47	11/11/2021	€ 746,28	50%		€ 373,14	
171	239	PROJECT AUTOMATION S.P.A.	SALDO FATTURE INSOLUTE	€ 872.776,95	11/11/2021	€ 823.341,82	50%		€ 421.670,91	
982	240	MANTACI MARCELLA	IND. ART.17 - RESP. SER. DAL 01/10/2016 AL 31/12/2016 E 2017	€ 3.326,87	11/11/2021	€ 826,87	100%	CREDITO DA LAVORO	€ 826,87	CREDITO DA LAVORO DIPENDENTE
116	241	TARDONATO CARMELO	COMPETENZE PER PRESTAZIONE PROFESSIONALE	€ 3.204,24	12/11/2021	€ 3.204,24	50%		€ 1.602,12	
168/B	242	D'AGATA GIUSEPPE	REFUSIONE SPESE LEGALI DA SENTENZA	€ 29.001,01	12/11/2021	€ 29.001,01	50%		€ 14.500,50	
161	243	GAROFALO DIEGO	CREDITO DA SENTENZA	€ 17.343,95	15/11/2021	€ 16.073,10	50%		€ 8.036,55	
137	244	MAGRO MARIA	REFUSIONE SPESE LEGALI DA SENTENZA	€ 4.291,54	16/11/2021	€ 4.291,54	50%		€ 2.145,77	
138	245	MAGRO PAOLO & C. S.N.C.	CANONI LOCAZIONE NON PAGATI	€ 7.310,85	16/11/2021	€ 7.303,66	50%		€ 3.651,83	
170	246	PITRUZZELLO LUSI	ORDINANZA ASSEGNAZIONE SOMME	€ 8.771,85	16/11/2021	€ 8.771,85	50%		€ 4.385,92	
172	247	PROJECT AUTOMATION S.P.A.	SALDO FATTURE INSOLUTE	€ 413.016,64	18/11/2021	€ 400.124,99	50%		€ 200.062,49	
173	248	PROJECT AUTOMATION S.P.A.	SALDO FATTURE INSOLUTE	€ 432.415,79	18/11/2021	€ 405.303,89	50%		€ 202.651,94	
176	249	PUBBLIFORMEZ SRL	QUOTE PARTECIPAZIONE CORSI DI FORMAZIONE	€ 7.536,34	18/11/2021	€ 7.536,34	50%		€ 3.768,17	
185	250	TARDONATO CARMELO	COMPETENZE PER PRESTAZIONE PROFESSIONALE	€ 571,61	22/11/2021	€ 571,61	50%		€ 285,80	
190/A	251	D'AGATA IVAN	CREDITO DA SENTENZA	€ 8.271,00	24/11/2021	€ 8.271,00	50%		€ 4.135,50	
190/B	252	D'AGATA IVAN	REFUSIONE SPESE LEGALI DA SENTENZA	€ 5.525,19	24/11/2021	€ 5.525,19	50%		€ 2.762,59	
127	253	LICEO SCIENTIFICO E LICEO DELLE SCIENZE UMANE "O.M. CORBINO"	SPESE FUNZIONAM. ISTITUTO SCOLASTICO DAL 1/09/2016 AL 31/12/2017	€ 33.540,18	25/11/2021	€ 32.276,86	50%		€ 16.138,43	
168	254	SANNA ALDO	CREDITO DA SENTENZA	€ 563.822,16	25/11/2021	€ 534.821,15	50%		€ 267.410,57	

-

FASC. OSL	N. ORDINE	CREDITORE NOME O RAGIONE SOCIALE	OGGETTO DELLA SPESA	SOMMA PRETESA DAL CREDITORE	DATA TRANSAZIONE	SOMMA TRANSATTA	PERCENTUALE SOMMA OFFERTA	CAUSE DI PRELAZIONE	SOMMA PAGATA	OSSERVAZIONI
	(1)	(2)	(3)	(4)	(5)	(6)	(7)	(8)	(9)	(10)
93	255	ANAPO COSTRUZIONI SRL	CANONI LOCAZIONE NON PAGATI	€ 131.031,89	26/11/2021	€ 131.031,89	50%		€ 65.515,94	
180	256	POIDIMANI MARIA	COMPETENZE PER PRESTAZIONE PROFESSIONALE	€ 903,06	26/11/2021	€ 903,06	50%		€ 451,53	
186	257	GENNARO FABRIZIO	COMPETENZE PER PRESTAZIONE PROFESSIONALE	€ 1.081,60	02/12/2021	€ 1.081,60	50%		€ 540,80	
196	258	COSTA GAETANO	COMPETENZE PER PRESTAZIONE PROFESSIONALE	€ 3.425,76	02/12/2021	€ 3.425,76	50%		€ 1.712,88	
189	259	I.P.S. "A. MONCADA"	LAVORI, FORNITURE, ASSISTENZA E MANUTENZIONE	€ 240.655,93	03/12/2021	€ 142.668,56	50%		€ 71.334,28	
181	260	CUSTODE FRANCESCO	COMPENSO COMP. COLLEGIO DEI REVISORI	€ 2.939,75	14/12/2021	€ 2.939,75	50%		€ 1.469,87	
205	261	SOCIETA' COOPERATIVA CORALLO	SERVIZIO ASACOM E TRASPORTO STUDENTI A.S. 2015 - 2016	€ 48.511,72	14/12/2021	€ 48.511,72	50%		€ 24.255,86	
206	262	SOCIETA' COOPERATIVA CORALLO	SERVIZIO ASACOM E TRASPORTO STUDENTI A.S. 2014 - 2015	€ 243.890,10	14/12/2021	€ 243.890,10	50%		€ 121.945,05	
175	263	ISTITUTO DEI CIECHI "FRANCESCO CAVAZZA" ONLUS	ATTIVITA' DI FORMAZIONE CENTRALINISTI IPOVEDENTI	€ 43.523,83	16/12/2021	€ 42.522,49	50%		€ 21.261,24	
219	264	GIACCHI GIORGIO MARIO	INDENNITA' DI OCCUPAZIONE ED INDENNIZZO SOSTITUTIVO PER IL RIPRISTINO DEI LOCALI	€ 30.518,68	16/12/2021	€ 30.518,68	50%		€ 15.259,34	
154	265	BOLOGNA VINCENZO	CANONI LOCAZIONE NON PAGATI	€ 13.093,00	17/12/2021	€ 6.144,12	50%		€ 3.072,06	
191	266	STUDIO LEGALE AVV. ELISABETTA GUIDI RANDAZZO E AVV. LUCIA RANDAZZO	COMPETENZE PER PRESTAZIONE PROFESSIONALE	€ 23.712,20	17/12/2021	€ 23.712,20	50%		€ 11.856,10	
204	267	BLANCATO LORENZO	CREDITO DA SENTENZA	€ 8.522,83	17/12/2021	€ 8.522,83	50%		€ 4.261,41	
192	268	MANGIAFICO MILENA	COMPETENZE PER PRESTAZIONE PROFESSIONALE	€ 1.963,20	20/12/2021	€ 1.963,20	50%		€ 981,60	
198	269	SCIBETTA SALVATORE	COMPETENZE PER PRESTAZIONE PROFESSIONALE	€ 5.359,19	20/12/2021	€ 4.392,78	50%		€ 2.196,39	
209	270	MONDO NUOVO SOC. COOP. SOC.LE ONLUS	SERVIZIO ASACOM A.S. 2015 - 2016	€ 55.369,36	21/12/2021	€ 54.954,56	50%		€ 27.477,28	
179	271	LEONE RAFFAELE	COMPETENZE PER PRESTAZIONE PROFESSIONALE	€ 8.999,03	22/12/2021	€ 8.999,03	50%		€ 4.499,52	

-

FASC. OSL	N. ORDINE	CREDITORE NOME O RAGIONE SOCIALE	OGGETTO DELLA SPESA	SOMMA PRETESA DAL CREDITORE	DATA TRANSAZIONE	SOMMA TRANSATTA	PERCENTUALE SOMMA OFFERTA	CAUSE DI PRELAZIONE	SOMMA PAGATA	OSSERVAZIONI
	(1)	(2)	(3)	(4)	(5)	(6)	(7)	(8)	(9)	(10)
163	272	GAI - ASSOCIAZIONE PER IL CIRCUITO DEI GIOVANI ARTISTI ITALIANI	QUOTE ASSOCIATIVE IMPAGATE	€ 11.693,17	23/12/2021	€ 11.683,15	50%		€ 5.841,57	
241	273	EDISERVICE S.R.L.	PUBBLICAZIONE BANDI ANNI 2012-2013-2016 - FATTURE INSOLUTE	€ 1.403,92	23/12/2021	€ 1.132,56	50%		€ 566,28	
243	274	DI PASQUALE MICHELE	COMPETENZE PER PRESTAZIONE PROFESSIONALE	€ 3.084,33	23/12/2021	€ 3.084,33	50%		€ 1.542,17	
244	275	DI PASQUALE MICHELE	COMPETENZE PER PRESTAZIONE PROFESSIONALE	€ 2.569,32	23/12/2021	€ 2.569,32	50%		€ 1.284,66	
223	276	GARAFFA SALVATORE	ORDINANZA ASSEGNAZIONE SOMME	€ 42.344,06	27/12/2021	€ 42.344,06	50%		€ 21.172,03	
108	277	UNIVERSITA' DEGLI STUDI DI CATANIA	ACCORDO TRANSATTIVO DEL 9 GIUGNO 2010	€ 7.118.591,45	29/12/2021	€ 5.818.591,45	50%		€ 2.909.295,72	
199	278	COSTA GAETANO	COMPETENZE PER PRESTAZIONE PROFESSIONALE	€ 2.179,81	29/12/2021	€ 2.179,81	50%		€ 1.089,90	
270	279	VINCI ALESSANDRO	COMPETENZE PER PRESTAZIONE PROFESSIONALE	€ 4.855,28	29/12/2021	€ 4.855,28	50%		€ 2.427,64	
215	280	VINCI SERGIO	COMPETENZE PER PRESTAZIONE PROFESSIONALE	€ 24.021,21	04/01/2022	€ 19.689,52	50%		€ 9.844,76	
201	281	RIZZA GIUSEPPINA	ORDINANZA ASSEGNAZIONE SOMME	€ 1.084,82	10/01/2022	€ 1.084,82	50%		€ 542,41	
202	282	RIZZA GIUSEPPINA	ORDINANZA ASSEGNAZIONE SOMME	€ 2.684,78	10/01/2022	€ 2.684,78	50%		€ 1.342,39	
203	283	RIZZA GIUSEPPINA	ORDINANZA ASSEGNAZIONE SOMME	€ 2.684,78	11/01/2022	€ 2.684,78	50%		€ 1.342,39	
210	284	RIZZA GIUSEPPINA	REFUSIONE SPESE PROCESSUALI DA SENTENZA	€ 2.918,24	11/01/2022	€ 2.918,24	50%		€ 1.459,12	
222	285	MIRONE ANTONIO	ORDINANZA ASSEGNAZIONE SOMME	€ 2.354,68	17/01/2022	€ 2.354,68	50%		€ 1.177,34	
225	286	U.I.C.I. - UNIONE ITALIANA CIECHI E IPOVEDENTI - SEZ. TERRITORIALE DI SIRACUSA	SERVIZIO ASACOM A.S. 2015 - 2016 - 2017	€ 45.436,00	17/01/2022	€ 42.444,00	50%		€ 21.222,00	
288	287	I.S.S. "ARCHIMEDE" - ROSOLINI	SPESE FUNZIONAM. ISTITUTO SCOLASTICO E MAN. ORD. DAL 2013 AL 2017	€ 136.505,60	18/01/2022	€ 79.076,25	50%		€ 39.538,12	
296	288	LUCIFORA DANIELA	REFUSIONE SPESE DI LITE DA SENTENZA	€ 3.117,27	20/01/2022	€ 3.117,27	50%		€ 1.558,63	

-

FASC. OSL	N. ORDINE	CREDITORE NOME O RAGIONE SOCIALE	OGGETTO DELLA SPESA	SOMMA PRETESA DAL CREDITORE	DATA TRANSAZIONE	SOMMA TRANSATTA	PERCENTUALE SOMMA OFFERTA	CAUSE DI PRELAZIONE	SOMMA PAGATA	OSSERVAZIONI
	(1)	(2)	(3)	(4)	(5)	(6)	(7)	(8)	(9)	(10)
297	289	GALLARO MASSIMO GALLARO VALENTINO	CREDITO DA SENTENZA	€ 10.202,85	21/01/2022	€ 9.966,97	50%		€ 4.983,48	
295	290	ISTITUTO SUPERIORE ALAIMO	SPESE FUNZIONAM. ISTITUTO SCOLASTICO SEMESTRALI DAL 2013 AL 2017	€ 128.878,62	24/01/2022	€ 103.461,27	50%		€ 51.730,63	
316	291	BARONE IPPOLITO	COMPETENZE PER PRESTAZIONE PROFESSIONALE	€ 20.000,00	24/01/2022	€ 20.000,00	50%		€ 10.000,00	
286	292	CARMELO PAPPALARDO	COMPETENZE PER PRESTAZIONE PROFESSIONALE	€ 1.450,00	25/01/2022	€ 1.450,00	50%		€ 725,00	
315	293	G.A.L. VAL D'ANAPO - AGENZIA DI SVILUPPO DEGLI IBLEI SOC. CONS. A R.L.	CONTRIBUTO COME SOCIO PUBBLICO DAL 2008 AL 2012	€ 30.000,00	25/01/2022	€ 30.000,00	50%		€ 15.000,00	
287	294	SIAM S.P.A.	FORNITURA IDRICA IST. SCOLASTICI ED UFFICI DI COMPETENZA PROVINCIALE	€ 67.932,71	26/01/2022	€ 63.925,45	50%		€ 31.962,72	
307	295	MANGIAMELI ROBERTO	CREDITO DA SENTENZA	€ 17.093,94	27/01/2022	€ 17.093,94	50%		€ 8.546,97	
317	296	CAVALLARO LUCA	COMPETENZE PER PRESTAZIONE PROFESSIONALE	€ 5.709,60	27/01/2022	€ 5.709,60	50%		€ 2.854,80	
306	297	ENTE NAZIONALE SORDI - ONLUS - SEZIONE PROVINCIALE DI SIRACUSA	SERVIZIO ASACOM A.S. 2015 - 2016	€ 42.309,90	02/02/2022	€ 35.720,00	50%		€ 17.860,00	
188	298	ISTITUTO DI ISTRUZIONE SUPERIORE "L. EINAUDI"	SPESE FUNZIONAM. ISTITUTIO SCOLASTICO - ANNO 2017	€ 70.593,07	04/02/2022	€ 33.000,00	50%		€ 16.500,00	
272	299	PURPURA CORRADO	CREDITO DA SENTENZA	€ 4.443,00	08/02/2022	€ 4.442,56	50%		€ 2.221,28	
273	300	VITTORIOSO EMANUELE	CREDITO DA SENTENZA	€ 44.581,92	08/02/2022	€ 44.549,49	50%		€ 22.274,74	
274	301	VITTORIOSO PAOLO	CREDITO DA SENTENZA	€ 3.628,27	08/02/2022	€ 3.628,27	50%		€ 1.814,13	
284	302	CONSORZIO PLEMMIRIO - SIRACUSA	OBBLIGATORIE A CARICO DELLA PROVINCIA - ANNI 2011, 2012, 2013, 2014, 2015, 2016, 2017	€ 318.950,00	08/02/2022	€ 318.950,00	50%		€ 159.475,00	
329	303	ANNINO CARLA	CREDITO DA SENTENZA	€ 63.670,45	08/02/2022	€ 31.835,23	50%		€ 15.917,61	
285	304	LICEO CLASSICO MEGARA	SPESE FUNZIONAM. ISTITUTO SCOLASTICO ANNI 2013, 2014, 2015, 2016, 2017, 2018	€ 98.279,29	09/02/2022	€ 48.769,54	50%		€ 24.384,77	
328	305	FAILLA ANNA	CREDITO DA SENTENZA	€ 63.670,45	09/02/2022	€ 31.835,23	50%		€ 15.917,61	

-

FASC. OSL	N. ORDINE	CREDITORE NOME O RAGIONE SOCIALE	OGGETTO DELLA SPESA	SOMMA PRETESA DAL CREDITORE	DATA TRANSAZIONE	SOMMA TRANSATTA	PERCENTUALE SOMMA OFFERTA	CAUSE DI PRELAZIONE	SOMMA PAGATA	OSSERVAZIONI
	(1)	(2)	(3)	(4)	(5)	(6)	(7)	(8)	(9)	(10)
330	306	ALOISI ALESSANDRA ALOISI FIORELLA	CANONI LOCAZIONE NON PAGATI	€ 35.417,48	10/02/2022	€ 29.417,48	50%		€ 14.708,74	
278	307	ALFANO ANNA	CREDITO DA SENTENZA	€ 8.620,45	11/02/2022	€ 4.221,23	50%		€ 2.110,61	
279	308	ALFANO ALESSANDRO	CREDITO DA SENTENZA	€ 8.620,45	11/02/2022	€ 4.221,23	50%		€ 2.110,61	
323	309	PAGANO RANTONE MARIA	CREDITO DA SENTENZA	€ 15.743,50	14/02/2022	€ 12.404,79	50%		€ 6.202,40	
334	310	SANTIGLIA ANDREA	COMPETENZE PER PRESTAZIONE PROFESSIONALE	€ 1.607,68	15/02/2022	€ 1.607,68	50%		€ 803,84	
337	311	CONSORZIO ATO 8	MANCATO APPORTO AL FONDO DI DOTAZIONE ATO DI SR - ANNI 2007, 2013, 2014, 2015	€ 623.308,12	15/02/2022	€ 605.272,02	50%		€ 302.636,01	
321	312	CONTRAFATTO LUIGI	COMPETENZE PER PRESTAZIONE PROFESSIONALE	€ 5.592,32	16/02/2022	€ 5.592,32	50%		€ 2.796,16	
311	313	CARUSO SEBASTIANO	COMPETENZE PER PRESTAZIONE PROFESSIONALE	€ 9.523,45	18/02/2022	€ 9.523,45	50%		€ 4.761,72	
345	314	ZAPPALA' BARBARA	COMPETENZE PER PRESTAZIONE PROFESSIONALE	€ 2.719,98	18/02/2022	€ 2.719,98	50%		€ 1.359,99	
218	315	VERZI' SILVIA	CANONI LOCAZIONE NON PAGATI	€ 47.555,74	21/02/2022	€ 47.555,74	50%		€ 23.777,87	
344	316	TATA GIUSEPPE	COMPETENZE PER PRESTAZIONE PROFESSIONALE	€ 10.017,42	21/02/2022	€ 10.017,42	50%		€ 5.008,71	
320	317	OLIVETTI S.P.A.	SALDO FATTURE INSOLUTE	€ 121.090,72	24/02/2022	€ 121.090,72	50%		€ 60.545,36	
331	318	IPSAR FEDERICO II DI SVEVIA	SPESE SEMESTRALI DI FUNZIONAMENTO DAL 2013 AL 2017	€ 347.475,85	02/03/2022	€ 183.000,00	50%		€ 91.500,00	
301	319	CONTI GIUSEPPE	ORDINANZA ASSEGNAZIONE SOMME	€ 19.556,40	08/03/2022	€ 18.547,21	50%		€ 9.273,60	
280	320	I.P.S.A.S.R. - I.P.S.E.O.A. - I.P.S.S.S. "PAOLO CALLERI" PACHINO	SPESE FUNZIONAM. ISTITUTO SCOLASTICO 2015-2016-2017	€ 131.071,00	09/03/2022	€ 78.000,00	50%		€ 39.000,00	
391	321	DAIDONE DEBORAH	COMPETENZE PER PRESTAZIONE PROFESSIONALE	€ 547,94	10/03/2022	€ 503,36	50%		€ 251,68	
348	322	REALE EZECHIA PAOLO	COMPETENZE PER PRESTAZIONE PROFESSIONALE	€ 4.990,19	14/03/2022	€ 4.082,78	50%		€ 2.041,39	

-

FASC. OSL	N. ORDINE	CREDITORE NOME O RAGIONE SOCIALE	OGGETTO DELLA SPESA	SOMMA PRETESA DAL CREDITORE	DATA TRANSAZIONE	SOMMA TRANSATTA	PERCENTUALE SOMMA OFFERTA	CAUSE DI PRELAZIONE	SOMMA PAGATA	OSSERVAZIONI
	(1)	(2)	(3)	(4)	(5)	(6)	(7)	(8)	(9)	(10)
342	323	PUPILLO VINCENZO	ORDINANZA ASSEGNAZIONE SOMME	€ 94.488,03	14/03/2022	€ 94.488,03	50%		€ 47.244,01	
349	324	REALE EZECHIA PAOLO	COMPETENZE PER PRESTAZIONE PROFESSIONALE	€ 1.000,00	14/03/2022	€ 1.000,00	50%		€ 500,00	
352	325	ISTITUTO SUP. DI SCIENZE CRIMINALI	DELLA PROVINCIA REGIONALE DI SIRACUSA - ANNI 2012, 2013, 2014, 2015, 2016, 2017	€ 300.000,00	14/03/2022	€ 300.000,00	50%		€ 150.000,00	
294	326	CREACO SALVATORE	PARTECIPAZIONE RIUNIONI DEL COMITATO PROV.LE SCIENTIFICO	€ 1.264,63	15/03/2022	€ 1.264,63	50%		€ 632,31	
341	327	TINNIRELLO MARISA	ORDINANZA ASSEGNAZIONE SOMME	€ 87.541,40	15/03/2022	€ 87.541,40	50%		€ 43.770,70	
353	328	IST.TECNICO E. FERMI	SPESE FUNZIONAM. ISTITUTO SCOLASTICO ANNI 2013-2014- 2015-2016-2017	€ 384.209,81	16/03/2022	€ 145.620,25	50%		€ 72.810,12	
373	329	CISL-FP TERRITORIALE DI RAGUSA SIRACUSA	REFUSIONE SPESE PROCESSUALI	€ 1.597,74	16/03/2022	€ 1.309,62	50%		€ 654,81	
1619	330	COLLURA FRANCESCO	IND. ART.17 - RESP. SER. DAL 01/10/2016 AL 31/12/2016	€ 826,87	16/03/2022	€ 826,87	100%	CREDITO DA LAVORO	€ 826,87	CREDITO DA LAVORO DIPENDENTE
390	331	BALSAMO FRANCESCO	COMPETENZE PER PRESTAZIONE PROFESSIONALE	€ 4.544,80	18/03/2022	€ 4.544,80	50%		€ 2.272,40	
120	332	CONSORZIO ASI DI SIRACUSA	QUOTE CONSORTILI ANNI 2011-2012	€ 111.841,80	21/03/2022	€ 57.776,41	50%		€ 28.888,20	
177	333	DI PASQUALE ANGELO	CREDITO DA SENTENZA	€ 32.506,34	21/03/2022	€ 26.979,61	50%		€ 13.489,81	
83	334	LIBERO CONSORZIO COM.LE RAGUSA	RESTITUZIONE QUOTE PREGRESSE	€ 862.040,05	22/03/2022	€ 862.040,05	50%		€ 431.020,02	
378	335	MIRMINA GAETANO	COMPETENZE PER PRESTAZIONE PROFESSIONALE	€ 11.536,57	22/03/2022	€ 11.536,57	50%		€ 5.768,28	
389	336	BALSAMO FRANCESCO	COMPETENZE PER PRESTAZIONE PROFESSIONALE	€ 3.966,53	23/03/2022	€ 3.966,53	50%		€ 1.983,26	
364	337	PIAZZESE BATTISTA	COMPETENZE PER PRESTAZIONE PROFESSIONALE	€ 9.701,85	24/03/2022	€ 9.701,85	50%		€ 4.850,92	
355	338	BENANTI SALVATORE	RIMBORSO SPESE PROCESSUALI	€ 25.506,63	30/03/2022	€ 25.106,63	50%		€ 12.553,31	
385	339	ATO SR 2 S.P.A. IN LIQUIDAZIONE	QUOTE ASSOCIATIVE - ANNI 2012-2013-2014-2015-2016-2017	€ 65.918,69	31/03/2022	€ 65.918,69	50%		€ 32.959,34	

-

FASC. OSL	N. ORDINE	CREDITORE NOME O RAGIONE SOCIALE	OGGETTO DELLA SPESA	SOMMA PRETESA DAL CREDITORE	DATA TRANSAZIONE	SOMMA TRANSATTA	PERCENTUALE SOMMA OFFERTA	CAUSE DI PRELAZIONE	SOMMA PAGATA	OSSERVAZIONI
	(1)	(2)	(3)	(4)	(5)	(6)	(7)	(8)	(9)	(10)
340	340	CURCIO ALFIO	ORDINANZA ASSEGNAZIONE SOMME	€ 100.812,66	04/04/2022	€ 97.696,03	50%		€ 48.848,01	
474	341	MESSINA BRUNO	COMPETENZE PER PRESTAZIONE PROFESSIONALE	€ 15.509,29	05/04/2022	€ 7.045,00	50%		€ 3.522,50	
387	342	G.F. S.R.L.	CANONI LOCAZIONE NON PAGATI	€ 136.240,58	06/04/2022	€ 120.309,51	50%		€ 60.154,75	
388	343	G.F. S.R.L.	CANONI LOCAZIONE NON PAGATI	€ 195.208,41	06/04/2022	€ 185.208,41	50%		€ 92.604,20	
386	344	RANDONE LUCIA	COMPETENZE PER PRESTAZIONE PROFESSIONALE	€ 10.235,99	07/04/2022	€ 8.374,60	50%		€ 4.187,30	
512	345	TIM S.P.A.	SALDO FATTURE INSOLUTE	€ 968.301,53	08/04/2022	€ 914.614,91	50%		€ 457.307,45	
642	346	FONDAZIONE SIRACUSA E' GIUSTIZIA	QUOTA ASSOCIATIVA ANNI 2013-2014-2015	€ 25.500,00	11/04/2022	€ 10.500,00	50%		€ 5.250,00	
1606	347	SCAPELLATO SERGIO	LIQUIDAZIONE RISTORO TRASFERTA PERSONALE TECNICO	€ 391,04	11/04/2022	€ 391,04	100%	CREDITO DA LAVORO	€ 391,04	CREDITO DA LAVORO DIPENDENTE
934/A	348	SOLE GRECO DOMENICO	IND. ART.17 - RESP. SER. DAL 01/10/2016 AL 31/12/2016	€ 826,88	12/04/2022	€ 826,88	100%	CREDITO DA LAVORO	€ 826,88	CREDITO DA LAVORO DIPENDENTE
1224/A	349	TRIGILIO PAOLO	IND. ART.17 - RESP. SER. DAL 01/10/2016 AL 31/12/2016	€ 826,88	12/04/2022	€ 826,88	100%	CREDITO DA LAVORO	€ 826,88	CREDITO DA LAVORO DIPENDENTE
643	350	AGRICOLA GIUSEPPE	CREDITO DA SENTENZA	€ 3.443,87	19/04/2022	€ 3.443,87	50%		€ 1.721,93	
476	351	CICERO ANTONINO	COMPETENZE PER PRESTAZIONE PROFESSIONALE	€ 879,12	20/04/2022	€ 879,12	50%		€ 439,56	
558	352	ISTITUTO SUPERIORE "M. BARTOLO" PACHINO	SPESE FUNZIONAM. ISTITUTO SCOLASTICO DAL 2013 AL 2017	€ 117.108,57	20/04/2022	€ 59.483,81	50%		€ 29.741,90	
533	353	CANNATA RICCARDO	REFUSIONE SPESE LEGALI	€ 1.165,26	21/04/2022	€ 1.165,26	50%		€ 582,63	
639	354	ROMANO PIETRO	COMPETENZE PER PRESTAZIONE PROFESSIONALE	€ 3.523,77	22/04/2022	€ 3.523,77	50%		€ 1.761,88	
472	355	S.T e A. SRL SERVIZI TECNICI E APPLICAZIONI	SALDO FATTURE INSOLUTE	€ 499.622,83	26/04/2022	€ 467.009,63	50%		€ 233.504,81	
475	356	ILLUMIA SPA	SALDO FATTURE INSOLUTE	€ 123.829,62	26/04/2022	€ 121.661,50	50%		€ 60.830,75	

-

FASC. OSL	N. ORDINE	CREDITORE NOME O RAGIONE SOCIALE	OGGETTO DELLA SPESA	SOMMA PRETESA DAL CREDITORE	DATA TRANSAZIONE	SOMMA TRANSATTA	PERCENTUALE SOMMA OFFERTA	CAUSE DI PRELAZIONE	SOMMA PAGATA	OSSERVAZIONI
	(1)	(2)	(3)	(4)	(5)	(6)	(7)	(8)	(9)	(10)
700	357	CON.PRI SRL	CREDITO DA SENTENZA	€ 40.312,53	26/04/2022	€ 40.312,53	50%		€ 20.156,26	
549	358	ISTITUTO SUPERIORE "A. RIZZA"	SPESE FUNZIONAM. ISTITUTO SCOLASTICO DAL 2013 AL 2017	€ 366.934,97	27/04/2022	€ 183.250,00	50%		€ 91.625,00	
710	359	LEONE LAURA	COMPETENZE PER PRESTAZIONE PROFESSIONALE	€ 732,10	28/04/2022	€ 600,08	50%		€ 300,04	
357	360	MARINO FORTUNATO	CREDITO DA SENTENZA	€ 17.762,64	29/04/2022	€ 17.762,64	50%		€ 8.881,32	
660	361	GRILLO FRANCESCO	COMPETENZE PER PRESTAZIONE PROFESSIONALE	€ 2.607,61	29/04/2022	€ 2.607,61	50%		€ 1.303,80	
629	362	ROMANO PIETRO	COMPETENZE PER PRESTAZIONE PROFESSIONALE	€ 6.147,97	02/05/2022	€ 6.147,97	50%		€ 3.073,99	
548	363	LORENZETTI PAOLA	COMPETENZE PER PRESTAZIONE PROFESSIONALE	€ 15.979,02	03/05/2024	€ 14.908,40	50%		€ 7.454,20	
566	364	GURRIERI FRANCESCO	COMPETENZE PER PRESTAZIONE PROFESSIONALE	€ 14.621,70	04/05/2022	€ 14.621,70	50%		€ 7.310,85	
734	365	2° ISTITUTO DI ISTRUZIONE SUPERIORE "RUIZ" AUGUSTA	SPESE FUNZIONAM. ISTITUTO SCOLASTICO DAL 2013 AL 2017	€ 129.790,98	06/05/2022	€ 58.539,99	50%		€ 29.269,99	
351	366	BENANTI SALVATORE	RIMBORSO SPESE PROCESSUALI	€ 31.025,81	10/05/2022	€ 31.025,81	50%		€ 15.512,90	
555	367	DI RAO MAROTTA MARCO DI RAO MAROTTA NICOLETTA	RIMBORSO IMPOSTA DI REGISTRO SU D.I.	€ 3.549,96	13/05/2022	€ 3.549,96	50%		€ 1.774,98	
1122	368	ASSOCIAZIONE DIVERSABILI "PADRE PIO"	SERVIZIO ASACOM A.S. 2016	€ 45.121,75	18/05/2022	€ 44.058,50	50%		€ 22.029,25	
1124	369	LEONE BRUNO	COMPETENZE PER PRESTAZIONE PROFESSIONALE	€ 10.000,00	20/05/2022	€ 10.000,00	50%		€ 5.000,00	
1073	370	ROSTO GLORIA ROSTO GIOVANNA	CANONI LOCAZIONE NON PAGATI	€ 10.230,95	24/05/2022	€ 10.210,70	50%		€ 5.105,34	
1229	371	FILINGERI ANGELA	CREDITO DA SENTENZA	€ 30.036,00	24/05/2022	€ 30.036,00	50%		€ 15.018,00	
1258	372	4° ISTITUTO SCOLASTICO DI ISTRUZIONE SUPERIORE "P.L. NERVI" – LENTINI	SPESE FUNZIONAM. ISTITUTO SCOLASTICO DAL 2013 AL 2017	€ 150.765,24	24/05/2022	€ 96.676,78	50%		€ 48.338,39	
1274	373	I.I.S.S. "F. INSOLERA" SIRACUSA	SPESE FUNZIONAM. ISTITUTO SCOLASTICO DAL 2013 AL 2017	€ 327.548,56	24/05/2022	€ 129.500,00	50%		€ 64.750,00	

-

FASC. OSL	N. ORDINE	CREDITORE NOME O RAGIONE SOCIALE	OGGETTO DELLA SPESA	SOMMA PRETESA DAL CREDITORE	DATA TRANSAZIONE	SOMMA TRANSATTA	PERCENTUALE SOMMA OFFERTA	CAUSE DI PRELAZIONE	SOMMA PAGATA	OSSERVAZIONI
	(1)	(2)	(3)	(4)	(5)	(6)	(7)	(8)	(9)	(10)
1101	374	SINDONA GIUSEPPE	COMPETENZE PER PRESTAZIONE PROFESSIONALE	€ 4.898,98	25/05/2022	€ 3.861,12	50%		€ 1.930,56	
1048	375	SINDONA GIUSEPPE	COMPETENZE PER PRESTAZIONE PROFESSIONALE	€ 2.449,49	25/05/2022	€ 1.930,56	50%		€ 965,28	
1276/A	376	ZAPPALA' BARBARA	COMPETENZE PER PRESTAZIONE PROFESSIONALE	€ 1.166,20	26/05/2022	€ 1.166,20	50%		€ 583,10	
1276/B	377	ZAPPALA' BARBARA	COMPETENZE PER PRESTAZIONE PROFESSIONALE	€ 2.111,54	26/05/2022	€ 2.111,54	50%		€ 1.055,77	
945	378	FUNARO COSTRUZIONI S.R.L. IN LIQUIDAZIONE	CREDITO DA SENTENZA	€ 25.113,09	30/05/2022	€ 25.113,09	50%		€ 12.556,54	
1225	379	CARUSO MIDOLO PAOLO & C. S.A.S.	SERVIZIO TRASPORTO ALUNNI SCUOLE	€ 22.767,98	31/05/2022	€ 22.767,98	50%		€ 11.383,99	
890	380	LICEO SCIENTIFICO LEONARDO DA VINCI FLORIDIA	SPESE DI FUNZIONAMENTO ISTITUTO SCOLASTICO ANNO 2017	€ 82.318,06	01/06/2022	€ 19.749,35	50%		€ 9.874,68	
1227	381	BLANCO CINZIA	COMPETENZE PER PRESTAZIONE PROFESSIONALE	€ 2.433,73	01/06/2022	€ 2.433,73	50%		€ 1.216,86	
374	382	CREDEMFACTOR S.P.A.	CESSIONE CREDITO - FORNITURE ENEL SU IMMOBILI DI COMPETENZA PROVINCIALE	€ 241.652,76	03/06/2022	€ 220.440,98	50%		€ 110.220,49	
823	383	TROIANO GIUSEPPE	INDENNITA' DI PRESENZA COMMISSIONE ESAMI	€ 175,54	03/06/2022	€ 175,54	50%		€ 87,77	
1230	384	CONDOMINIO CRISTALLO	QUOTE CONDOMINIALI APPARTAMENTI IN LOCAZIONE ANNO 2017	€ 4.140,00	08/06/2022	€ 4.140,00	50%		€ 2.070,00	
1283	385	RUBERA UMBERTO	COMPETENZE PER PRESTAZIONE PROFESSIONALE	€ 1.572,53	08/06/2022	€ 1.288,96	50%		€ 644,48	
1285	386	RUBERA UMBERTO	COMPETENZE PER PRESTAZIONE PROFESSIONALE	€ 1.459,12	08/06/2022	€ 1.459,12	50%		€ 729,56	
714	387	DI RAO EMMA MANCA GIORGIO MANCA LUCA	CANONI LOCAZIONE NON CORRISPOSTI	€ 73.062,61	13/06/2022	€ 72.603,12	50%		€ 36.301,56	
1278	388	NICASTRO ANDREA	COMPETENZE PER PRESTAZIONE PROFESSIONALE	€ 4.844,53	14/06/2022	€ 2.877,60	50%		€ 1.438,80	
556	389	DI RAO MAROTTA MARCO DI RAO MAROTTA NICOLETTA FAILLA CARLOTTA DI RAO MAROTTA LIVIA DI RAO MAROTTA RUGGERO FAILLA FRANCESCO GIORGIO	CANONI DI LOCAZIONE NON CORRISPOSTI	€ 44.353,46	15/06/2022	€ 44.353,46	50%		€ 22.176,73	

-

FASC. OSL	N. ORDINE	CREDITORE NOME O RAGIONE SOCIALE	OGGETTO DELLA SPESA	SOMMA PRETESA DAL CREDITORE	DATA TRANSAZIONE	SOMMA TRANSATTA	PERCENTUALE SOMMA OFFERTA	CAUSE DI PRELAZIONE	SOMMA PAGATA	OSSERVAZIONI
	(1)	(2)	(3)	(4)	(5)	(6)	(7)	(8)	(9)	(10)
557	390	DI RAO MAROTTA MARCO DI RAO MAROTTA NICOLETTA FAILLA CARLOTTA DI RAO MAROTTA LIVIA DI RAO MAROTTA RUGGERO FAILLA FRANCESCO GIORGIO	CANONI DI LOCAZIONE NON CORRISPOSTI	€ 104.614,35	15/06/2022	€ 104.614,35	50%		€ 52.307,18	
1281	391	CAMPISI ANNA MARIA	COMPETENZE PER PRESTAZIONE PROFESSIONALE	€ 3.595,26	22/06/2022	€ 2.946,92	50%		€ 1.473,46	
824	392	ATTARDO SALVATORE	INDENNITA' DI PRESENZA COMMISSIONE ESAMI	€ 3.300,54	23/06/2022	€ 1.002,41	100%	CREDITO DA LAVORO	€ 1.002,41	CREDITO DA LAVORO DIPENDENTE
1228	393	EMANUELE - NOTO OGGI FONDAZIONE TEATRO TINA DI LORENZO	OMESSO VERSAMENTO QUOTE ANNUALI 2013-2014-2015	€ 158.161,32	23/06/2022	€ 158.161,32	50%		€ 79.080,66	
645	394	DI RAO EMMA MANCA GIORGIO MANCA LUCA	CANONI DI LOCAZIONE NON CORRISPOSTI	€ 33.318,26	29/06/2022	€ 33.318,26	50%		€ 16.659,13	
1280	395	ARCIDIOCESI DI SIRACUSA	CANONI DI LOCAZIONE NON CORRISPOSTI	€ 127.115,98	29/06/2022	€ 74.220,16	50%		€ 37.110,08	
661	396	DI RAO EMMA MANCA GIORGIO MANCA LUCA	CANONI DI LOCAZIONE NON CORRISPOSTI	€ 21.640,36	04/07/2022	€ 21.640,36	50%		€ 10.820,18	
671	397	DI RAO EMMA MANCA GIORGIO MANCA LUCA	CANONI DI LOCAZIONE NON CORRISPOSTI	€ 14.123,05	04/07/2022	€ 14.123,05	50%		€ 7.061,53	
324	398	DI GANCI DARIO	INDENNITA' VARIE PER RUOLO DIRIGENZIALE	€ 10.740,79	09/07/2022	€ 10.740,79	100%	CREDITO DA LAVORO	€ 10.740,79	CREDITO DA LAVORO DIPENDENTE
1284	399	BURGIO ALDO	COMPETENZE PER PRESTAZIONE PROFESSIONALE	€ 99.150,07	11/07/2022	€ 76.823,11	50%		€ 38.411,56	
756	400	COMMENDATORE MASSIMO	COMPETENZE PER PRESTAZIONE PROFESSIONALE	€ 3.681,83	12/07/2022	€ 3.264,33	50%		€ 1.632,16	
1361	401	LA MANNA ANGELO	CREDITO DA SENTENZA	€ 34.435,98	13/07/2022	€ 34.432,69	50%		€ 17.216,34	
1353	402	MALVAGNA ESTER	COMPETENZE PER PRESTAZIONE PROFESSIONALE	€ 437,74	14/07/2022	€ 358,80	50%		€ 179,40	
759	403	COMMENDATORE MASSIMO	COMPETENZE PER PRESTAZIONE PROFESSIONALE	€ 22.375,60	15/07/2022	€ 21.349,78	50%		€ 10.674,89	
1357	404	IST. SUP. “ELIO VITTORINI” LENTINI	SSPESE FUNZIONAM. ISTITUTO SCOLASTICO ANNO 2017	€ 44.131,62	15/07/2022	€ 40.000,00	50%		€ 20.000,00	
1358	405	IST. SUP. “ELIO VITTORINI” LENTINI	SPESE FUNZIONAM. ISTITUTO SCOLASTICO ANNO 2014	€ 47.641,43	15/07/2022	€ 40.000,00	50%		€ 20.000,00	

-

FASC. OSL	N. ORDINE	CREDITORE NOME O RAGIONE SOCIALE	OGGETTO DELLA SPESA	SOMMA PRETESA DAL CREDITORE	DATA TRANSAZIONE	SOMMA TRANSATTA	PERCENTUALE SOMMA OFFERTA	CAUSE DI PRELAZIONE	SOMMA PAGATA	OSSERVAZIONI
	(1)	(2)	(3)	(4)	(5)	(6)	(7)	(8)	(9)	(10)
1359	406	IST. SUP. "ELIO VITTORINI" LENTINI	SPESE FUNZIONAM. ISTITUTO SCOLASTICO ANNO 2015	€ 55.433,06	15/07/2022	€ 40.000,00	50%		€ 20.000,00	
1360	407	IST. SUP. "ELIO VITTORINI" LENTINI	SPESE FUNZIONAM. ISTITUTO SCOLASTICO ANNO 2016	€ 58.449,71	15/07/2022	€ 40.000,00	50%		€ 20.000,00	
1373	408	PALAZZOLO OTTAVIO	COMPETENZE PER PRESTAZIONE PROFESSIONALE	€ 4.313,16	22/07/2022	€ 3.535,38	50%		€ 1.767,69	
1352	409	MALTESE GIOVANNI	COMPETENZE PER PRESTAZIONE PROFESSIONALE	€ 4.110,91	25/07/2022	€ 3.425,76	50%		€ 1.712,88	
1290	410	BURGIO ALDO	COMPETENZE PER PRESTAZIONE PROFESSIONALE	€ 11.314,36	26/07/2022	€ 11.314,36	50%		€ 5.657,18	
1292	411	BURGIO ALDO	COMPETENZE PER PRESTAZIONE PROFESSIONALE	€ 1.015,04	26/07/2022	€ 1.015,04	50%		€ 507,52	
1350	412	BURGIO ALDO	COMPETENZE PER PRESTAZIONE PROFESSIONALE	€ 13.599,16	26/07/2022	€ 13.599,16	50%		€ 6.799,58	
1354	413	ARTUSO MARIA ANTONIA	COMPETENZE PER PRESTAZIONE PROFESSIONALE	€ 2.740,36	27/07/2022	€ 2.740,36	50%		€ 1.370,18	
1266/C	414	SMIRIGLIO MICHELE	INCENTIVI EX. ART. 18 L.109/94	€ 23.036,27	30/07/2022	€ 23.036,27	100%	CREDITO DA LAVORO	€ 23.036,27	CREDITO DA LAVORO DIPENDENTE
1263/B	415	PETRUZZELLI ANTONINO	INCENTIVI EX. ART. 18 L.109/94	€ 23.692,81	01/08/2022	€ 23.692,81	100%	CREDITO DA LAVORO	€ 23.692,81	CREDITO DA LAVORO DIPENDENTE
1288	416	BURGIO ALDO	COMPETENZE PER PRESTAZIONE PROFESSIONALE	€ 39.083,03	02/08/2022	€ 37.329,52	50%		€ 18.664,76	
1289	417	BURGIO ALDO	COMPETENZE PER PRESTAZIONE PROFESSIONALE	€ 41.067,81	02/08/2022	€ 37.398,76	50%		€ 18.699,38	
1291	418	BURGIO ALDO	COMPETENZE PER PRESTAZIONE PROFESSIONALE	€ 6.900,19	02/08/2022	€ 6.900,19	50%		€ 3.450,10	
1608	419	TINE' FRANCESCO	INCENTIVI EX. ART. 18 L.109/94	€ 8.696,32	09/08/2022	€ 8.696,32	100%	CREDITO DA LAVORO	€ 8.696,32	CREDITO DA LAVORO DIPENDENTE
1609	420	BARBIERA ANTONINO	INCENTIVI EX. ART. 18 L.109/94	€ 8.556,05	09/08/2022	€ 8.556,05	100%	CREDITO DA LAVORO	€ 8.556,05	CREDITO DA LAVORO DIPENDENTE
1385	421	BUSCEMA MARCELLO	COMPETENZE PER PRESTAZIONE PROFESSIONALE	€ 5.631,75	29/08/2022	€ 5.631,75	50%		€ 2.815,87	
1389	422	SI.AS.SRL SIRACUSANA ASCENSORI	FATTURE INSOLUTE	€ 10.412,97	30/08/2022	€ 10.412,97	50%		€ 5.206,49	

-

FASC. OSL	N. ORDINE	CREDITORE NOME O RAGIONE SOCIALE	OGGETTO DELLA SPESA	SOMMA PRETESA DAL CREDITORE	DATA TRANSAZIONE	SOMMA TRANSATTA	PERCENTUALE SOMMA OFFERTA	CAUSE DI PRELAZIONE	SOMMA PAGATA	OSSERVAZIONI
	(1)	(2)	(3)	(4)	(5)	(6)	(7)	(8)	(9)	(10)
1607	423	COLLURA FRANCESCO	INCENTIVI EX. ART. 18 L.109/94	€ 6.943,02	30/08/2022	€ 6.943,02	100%	CREDITO DA LAVORO	€ 6.943,02	CREDITO DA LAVORO DIPENDENTE
1377	424	OLIVERI MARIA GABRIELLA	RISARCIMENTO DANNI IMMOBILE LOCATO	€ 41.000,00	01/09/2022	€ 41.000,00	50%		€ 20.500,00	
1378	425	PIAZZESE BATTISTA	COMPETENZE PER PRESTAZIONE PROFESSIONALE	€ 2.188,68	01/09/2022	€ 1.794,00	50%		€ 897,00	
1379	426	PIAZZESE BATTISTA	COMPETENZE PER PRESTAZIONE PROFESSIONALE	€ 1.704,97	01/09/2022	€ 1.397,52	50%		€ 698,76	
1381	427	PIAZZESE BATTISTA	COMPETENZE PER PRESTAZIONE PROFESSIONALE	€ 1.750,94	01/09/2022	€ 1.435,20	50%		€ 717,60	
1392	428	C.R.T. ELETTRONICA	FATTURE INSOLUTE	€ 8.210,16	02/09/2022	€ 8.210,16	50%		€ 4.105,08	
1380	429	PIAZZESE BATTISTA	COMPETENZE PER PRESTAZIONE PROFESSIONALE	€ 2.860,04	05/09/2022	€ 2.425,90	50%		€ 1.212,95	
1386	430	TROJA GIUSEPPE ALVISE	COMPETENZE PER PRESTAZIONE PROFESSIONALE	€ 10.630,54	06/09/2022	€ 10.630,54	50%		€ 5.315,27	
1387	431	TROJA GIUSEPPE ALVISE	COMPETENZE PER PRESTAZIONE PROFESSIONALE	€ 14.590,92	06/09/2022	€ 14.590,92	50%		€ 7.295,46	
1382	432	CATAUDELLA CORRADO	COMPETENZE PER PRESTAZIONE PROFESSIONALE	€ 1.186,88	08/09/2022	€ 817,34	50%		€ 408,67	
1401	433	TROJA GIUSEPPE ALVISE	COMPETENZE PER PRESTAZIONE PROFESSIONALE	€ 28.430,95	08/09/2022	€ 19.183,23	50%		€ 9.591,62	
1402	434	TROJA GIUSEPPE ALVISE	COMPETENZE PER PRESTAZIONE PROFESSIONALE	€ 17.999,71	08/09/2022	€ 17.999,71	50%		€ 8.999,85	
1403	435	CAVALLARO MARIO	RIMBORSO SPESE PROCESSUALI	€ 31.658,31	13/09/2022	€ 31.658,31	50%		€ 15.829,16	
1407	436	LA RUNA MICHELE	COMPETENZE PER PRESTAZIONE PROFESSIONALE	€ 2.371,20	16/09/2022	€ 2.371,20	50%		€ 1.185,60	
1409	437	LA RUNA MICHELE	COMPETENZE PER PRESTAZIONE PROFESSIONALE	€ 1.308,41	16/09/2022	€ 1.308,41	50%		€ 654,20	
1226	438	LO IACONO NICOLA	COMPETENZE PER PRESTAZIONE PROFESSIONALE	€ 1.995,92	21/09/2022	€ 1.995,92	50%		€ 997,96	
1408	439	BARONE ANGELA	COMPETENZE PER PRESTAZIONE PROFESSIONALE	€ 3.322,41	22/09/2022	€ 3.322,41	50%		€ 1.661,20	

-

FASC. OSL	N. ORDINE	CREDITORE NOME O RAGIONE SOCIALE	OGGETTO DELLA SPESA	SOMMA PRETESA DAL CREDITORE	DATA TRANSAZIONE	SOMMA TRANSATTA	PERCENTUALE SOMMA OFFERTA	CAUSE DI PRELAZIONE	SOMMA PAGATA	OSSERVAZIONI
	(1)	(2)	(3)	(4)	(5)	(6)	(7)	(8)	(9)	(10)
1411	440	KP TECHNOLOGIES SRL	FATTURE INSOLUTE	€ 1.063,84	27/09/2022	€ 1.063,84	50%		€ 531,92	
1398	441	LIISTRO MARCO	COMPETENZE PER PRESTAZIONE PROFESSIONALE	€ 3.806,40	29/09/2022	€ 3.120,00	50%		€ 1.560,00	
1412	442	ROSSITTO GIANLUCA	COMPETENZE PER PRESTAZIONE PROFESSIONALE	€ 88.780,85	30/09/2022	€ 52.361,48	50%		€ 26.180,74	
214/A	443	STIVALA VINCENZO	CREDITO DA SENTENZA	€ 23.516,68	07/10/2022	€ 13.859,76	50%		€ 6.929,88	
214/B	444	PELUSO MARIA	CREDITO DA SENTENZA	€ 23.516,68	07/10/2022	€ 192,42	50%		€ 96,21	
1430	445	CEL NETWORK SRL	FATTURE INSOLUTE	€ 6.710,00	10/10/2022	€ 6.710,00	50%		€ 3.355,00	
1390	446	CANNATA STEFANIA FONTANA SERGIO	ORDINANZA DI ASSEGNAZIONE SOMME	€ 6.980,89	11/10/2022	€ 6.868,42	50%		€ 3.434,21	
1391	447	CANNATA STEFANIA FONTANA SERGIO	ORDINANZA DI ASSEGNAZIONE SOMME	€ 3.147,34	11/10/2022	€ 3.117,27	50%		€ 1.558,64	
1419	448	SOCIETA' CONFEDERAZIONE E SERVIZI SRL	FINANZIAMENTO PROGETTI DI MARKETING	€ 38.000,00	13/10/2022	€ 38.000,00	50%		€ 19.000,00	
1434	449	DI FEDE SALVATORE	COMPETENZE PER PRESTAZIONE PROFESSIONALE	€ 26.504,53	13/10/2022	€ 26.504,53	50%		€ 13.252,28	
1428	450	FILLIOLEY PIERO	COMPETENZE PER PRESTAZIONE PROFESSIONALE	€ 4.111,06	14/10/2022	€ 4.111,06	50%		€ 2.055,53	
1420	451	BARONE ANGELA	COMPETENZE PER PRESTAZIONE PROFESSIONALE	€ 2.021,01	17/10/2022	€ 2.021,01	50%		€ 1.010,51	
1422	452	COCO MIMMA	COMPETENZE PER PRESTAZIONE PROFESSIONALE	€ 3.192,12	17/10/2022	€ 3.192,12	50%		€ 1.596,06	
1448	453	GAROFALO ROCCO	RISARCIMENTO DANNI DA SINISTRO STRADALE	€ 1.100,00	19/10/2022	€ 1.100,00	50%		€ 550,00	
1415	454	LEONE RAFFAELE	COMPETENZE PER PRESTAZIONE PROFESSIONALE	€ 4.256,59	20/10/2022	€ 4.256,59	50%		€ 2.128,31	
1433	455	CALDERONE MOSE' ANTONIO	CREDITO DA SENTENZA	€ 4.518,29	21/10/2022	€ 3.615,82	50%		€ 1.807,91	
1417	456	TORRISI VENERO	COMPETENZE PER PRESTAZIONE PROFESSIONALE	€ 2.088,25	25/10/2022	€ 1.775,46	50%		€ 887,73	

-

FASC. OSL	N. ORDINE	CREDITORE NOME O RAGIONE SOCIALE	OGGETTO DELLA SPESA	SOMMA PRETESA DAL CREDITORE	DATA TRANSAZIONE	SOMMA TRANSATTA	PERCENTUALE SOMMA OFFERTA	CAUSE DI PRELAZIONE	SOMMA PAGATA	OSSERVAZIONI
	(1)	(2)	(3)	(4)	(5)	(6)	(7)	(8)	(9)	(10)
1454	457	CUTRALE CLAUDIO	CREDITO DA SENTENZA	€ 15.962,65	25/10/2022	€ 15.962,65	50%		€ 7.981,33	
1443	458	MUSCATO ORAZIO	COMPETENZE PER PRESTAZIONE PROFESSIONALE	€ 2.709,48	26/10/2022	€ 2.229,00	50%		€ 1.114,50	
1418	459	CONSORZIO NAZIONALE COOPERATIVE DI PRODUZIONE E LAVORO "CIRO MENOTTI" SCPA	CREDITO DA SENTENZA	€ 173.923,14	28/10/2022	€ 173.923,14	50%		€ 86.961,57	
1425	460	SOCIETA' AGRICOLA TERRE DI RITILLINI S.S.	CREDITO DA SENTENZA	€ 66.573,94	28/10/2022	€ 64.475,80	50%		€ 32.237,90	
1423	461	COCO MIMMA	COMPETENZE PER PRESTAZIONE PROFESSIONALE	€ 3.693,00	31/10/2022	€ 3.178,72	50%		€ 1.589,36	
1446	462	SIPIONE DI DIO CONCETTA	RESTITUZIONE DEPOSITO CAUZIONALE	€ 1.000,00	04/11/2022	€ 1.000,00	50%		€ 500,00	
1275	463	SIGNORELLI MARCO	COMPETENZE PER PRESTAZIONE PROFESSIONALE	€ 1.152,94	09/11/2022	€ 1.152,94	50%		€ 576,47	
1413	464	COMUNE DI FLORIDIA	PAGAMENTO IMU ANNI 2013 - 2014 - 2015 SU IMMOBILI DI PROPRIETA' DEL LCC DI SIRACUSA	€ 7.830,00	09/11/2022	€ 7.830,00	50%		€ 3.915,00	
1464	465	MINUTOLI CATERINA	COMPENSO ATTIVITA' COMMISSARIO AD ACTA	€ 2.654,29	11/11/2022	€ 2.654,29	50%		€ 1.327,14	
1468	466	MONTALTO MICHAEL	CREDITO DA SENTENZA	€ 2.675,50	14/11/2022	€ 2.675,50	50%		€ 1.337,75	
1469	467	GIUFFRIDA ANNA	CREDITO DA SENTENZA	€ 4.245,96	14/11/2022	€ 4.245,96	50%		€ 2.122,98	
1105	468	SCORPO EMANUELA	COMPETENZE PER PRESTAZIONE PROFESSIONALE	€ 437,61	15/11/2022	€ 437,61	50%		€ 218,81	
1617	469	MANCARELLA SALVATORE	CREDITO DA SENTENZA	€ 99.006,93	22/11/2022	€ 86.552,90	100% - 50%	CREDITO DA LAVORO	€ 80.913,03	LE SPESE AMMESSE SONO STATE PAGATE AL 50%
1467/A	470	DI STEFANO FABIO DI STEFANO VALERIA	RIMBORSO SPESE DI REGISTRAZIONE ORDINANZA TRIBUNALE DI SIRACUSA	€ 2.036,75	24/11/2022	€ 2.036,75	50%		€ 1.018,38	
1484	471	TOSHIBA TEC ITALIA IMAGING SYSTEMS SPA	ORDINANZA ASSEGNAZIONE SOMME	€ 18.600,42	25/11/2022	€ 18.063,41	50%		€ 9.031,71	
1421	472	COCO MIMMA	COMPETENZE PER PRESTAZIONE PROFESSIONALE	€ 1.787,00	28/11/2022	€ 1.327,04	50%		€ 663,52	
1482	473	BANCA MONTE DEI PASCHI DI SIENA SPA	RIMBORSI ONERI CONSIGLIERE PROVINCIALE DIPENDENTE DELL'AZIENDA	€ 81.105,81	28/11/2022	€ 80.984,12	50%		€ 40.492,06	

-

FASC. OSL	N. ORDINE	CREDITORE NOME O RAGIONE SOCIALE	OGGETTO DELLA SPESA	SOMMA PRETESA DAL CREDITORE	DATA TRANSAZIONE	SOMMA TRANSATTA	PERCENTUALE SOMMA OFFERTA	CAUSE DI PRELAZIONE	SOMMA PAGATA	OSSERVAZIONI
	(1)	(2)	(3)	(4)	(5)	(6)	(7)	(8)	(9)	(10)
1371	474	CASSAR SCALIA SILVIA	COMPETENZE PER PRESTAZIONE PROFESSIONALE	€ 1.866,32	06/12/2022	€ 1.637,52	50%		€ 818,76	
1478/A	475	CARPINTERI SEBASTIANO	CREDITO DA SENTENZA	€ 9.813,15	12/12/2022	€ 9.770,42	50%		€ 4.885,21	
1480	476	CARUSO CARMELO FAZZINO SALVATRICE	REFUSIONE SPESE LEGALI	€ 2.913,24	15/12/2022	€ 2.913,24	50%		€ 1.456,62	
1478/B	477	CARPINTERI SOFIA	CREDITO DA SENTENZA	€ 9.690,11	16/12/2022	€ 9.355,58	50%		€ 4.677,79	
760	478	ONE S.R.L.	CANONI LOCAZIONE NON PAGATI	€ 35.904,94	13/01/2023	€ 31.197,84	50%		€ 15.598,92	
1652	479	SIGNINI FRANCESCO	RISTORO TRASFERTE (MAGGIO-GIUGNO-LUGLIO E SETTEMBRE 2017)	€ 161,20	13/01/2023	€ 161,20	100%	CREDITO DA LAVORO	€ 161,20	CREDITO DA LAVORO DIPENDENTE
1410	480	CAVALLARO PAOLO	COMPETENZE PER PRESTAZIONE PROFESSIONALE	€ 5.382,59	03/02/2023	€ 4.532,42	50%		€ 2.266,21	
1410/B	481	CAVALLARO PAOLO	COMPETENZE PER PRESTAZIONE PROFESSIONALE	€ 2.401,02	03/02/2023	€ 1.968,06	50%		€ 984,03	
1651	482	MILAZZO ANTONINO	IND. ART.17 - RESP. SER. DAL 01/10/2016 AL 31/12/2016	€ 661,50	03/02/2023	€ 661,50	100%	CREDITO DA LAVORO	€ 661,50	CREDITO DA LAVORO DIPENDENTE
1650	483	FRANSONI FRANCESCO	IND. ART.17 - RESP. SER. DAL 01/10/2016 AL 31/12/2016	€ 661,50	03/02/2023	€ 661,50	100%	CREDITO DA LAVORO	€ 661,50	CREDITO DA LAVORO DIPENDENTE
1490	484	F.LLI BENINATO S.A.S.	INDENNITA' DI OCCUPAZIONE PER CESSATA LOCAZIONE IMMOBILE	€ 289.872,76	08/02/2023	€ 148.393,22	50%		€ 74.196,61	
1277	485	GUGLIELMINO IGNAZIO DANILO	COMPETENZE PER PRESTAZIONE PROFESSIONALE	€ 5.512,36	10/02/2023	€ 5.512,36	50%		€ 2.756,18	
1489	486	DE SOUSA REIGELVA MARIA	CREDITO DA SENTENZA	€ 14.778,14	10/02/2023	€ 14.025,65	50%		€ 7.012,83	
1485	487	FULINI GIUSEPPINA	CREDITO DA SENTENZA	€ 8.282,40	13/02/2023	€ 8.282,40	50%		€ 4.141,20	
937	488	RUSSO PAOLO	INCENTIVI EX. ART. 18 L.109/94	€ 11.328,27	16/02/2023	€ 11.328,27	100%	CREDITO DA LAVORO	€ 11.328,27	CREDITO DA LAVORO DIPENDENTE
1380/B	489	PIAZZESE BATTISTA	COMPETENZE PER PRESTAZIONE PROFESSIONALE	€ 3.588,00	16/02/2023	€ 3.588,00	50%		€ 1.794,00	
1381/B	490	PIAZZESE BATTISTA	COMPETENZE PER PRESTAZIONE PROFESSIONALE	€ 2.152,80	16/02/2023	€ 2.152,80	50%		€ 1.076,40	

-

FASC. OSL	N. ORDINE	CREDITORE NOME O RAGIONE SOCIALE	OGGETTO DELLA SPESA	SOMMA PRETESA DAL CREDITORE	DATA TRANSAZIONE	SOMMA TRANSATTA	PERCENTUALE SOMMA OFFERTA	CAUSE DI PRELAZIONE	SOMMA PAGATA	OSSERVAZIONI
	(1)	(2)	(3)	(4)	(5)	(6)	(7)	(8)	(9)	(10)
1381/C	491	PIAZZESE BATTISTA	COMPETENZE PER PRESTAZIONE PROFESSIONALE	€ 2.894,32	16/02/2023	€ 2.392,00	50%		€ 1.196,00	
1487	492	TARASCIO CARMELO	RESTITUZIONE DEPOSITO CAUZIONALE	€ 200,00	16/02/2023	€ 200,00	50%		€ 100,00	
1653	493	EMMANUELE GRAZIA GABRIELLA	IND. ART.17 - RESP. SER. DAL 01/10/2016 AL 31/12/2016	€ 826,87	16/02/2023	€ 826,87	100%	CREDITO DA LAVORO	€ 826,87	CREDITO DA LAVORO DIPENDENTE
1492	494	VENTURELLA GIROLAMO	COMPETENZE PER PRESTAZIONE PROFESSIONALE	€ 1.060,41	17/02/2023	€ 1.060,41	50%		€ 530,21	
1493	495	VENTURELLA GIROLAMO	COMPETENZE PER PRESTAZIONE PROFESSIONALE	€ 1.343,66	17/02/2023	€ 1.343,66	50%		€ 671,83	
1494	496	VENTURELLA GIROLAMO	COMPETENZE PER PRESTAZIONE PROFESSIONALE	€ 4.829,69	17/02/2023	€ 4.829,69	50%		€ 2.414,84	
1495	497	VENTURELLA GIROLAMO	COMPETENZE PER PRESTAZIONE PROFESSIONALE	€ 1.343,66	17/02/2023	€ 1.343,66	50%		€ 671,83	
1503	498	COMUNE DI FLORIDIA	PAGAMENTO IMU ANNI 2016 - 2017 SU IMMOBILI DI PROPRIETA' DEL LCC DI SIRACUSA	€ 4.827,00	20/02/2023	€ 4.827,00	50%		€ 2.413,50	
343	499	GAL LEONTINOI SOC. CONSORTILE MISTA A R.L.	CONTRIBUTO SOCIALE COME SOCIO PUBBLICO	503190,76	24/02/2023	€ 155.512,93	50%		€ 77.756,47	
1509	500	ZAPPALA' BARBARA	COMPETENZE PER PRESTAZIONE PROFESSIONALE	€ 1.431,93	28/02/2023	€ 304,41	50%		€ 152,21	
1509/B	501	ZAPPALA' BARBARA	COMPETENZE PER PRESTAZIONE PROFESSIONALE	€ 731,46	28/02/2023	€ 481,46	50%		€ 240,73	
1515	502	SILLUZIO CONCETTO	REFUSIONE SPESE GIUDIZIO SENTENZA	€ 4.186,00	28/02/2023	€ 4.186,00	50%		€ 2.093,00	
1496	503	BOTTARO SANTO	CREDITO DA SENTENZA	€ 11.861,87	01/03/2023	€ 11.861,87	50%		€ 5.930,94	
770	504	MAZZONE GIOVANNI	CORRISPETTIVO PER FERIE NON GODUTE	€ 29.990,15	02/03/2023	€ 29.990,15	100%	CREDITO DA LAVORO	€ 29.990,15	CREDITO DA LAVORO DIPENDENTE
1499	505	VENTURELLA GIROLAMO	COMPETENZE PER PRESTAZIONE PROFESSIONALE	€ 1.421,06	02/03/2023	€ 1.136,84	50%		€ 568,42	
1500	506	VENTURELLA GIROLAMO	COMPETENZE PER PRESTAZIONE PROFESSIONALE	€ 2.687,32	02/03/2023	€ 1.343,66	50%		€ 671,83	
1521	507	CASSONE GIUSEPPE	REFUSIONE SPESE DI LITE	€ 2.010,67	03/03/2023	€ 2.010,67	50%		€ 1.005,34	

-

FASC. OSL	N. ORDINE	CREDITORE NOME O RAGIONE SOCIALE	OGGETTO DELLA SPESA	SOMMA PRETESA DAL CREDITORE	DATA TRANSAZIONE	SOMMA TRANSATTA	PERCENTUALE SOMMA OFFERTA	CAUSE DI PRELAZIONE	SOMMA PAGATA	OSSERVAZIONI
	(1)	(2)	(3)	(4)	(5)	(6)	(7)	(8)	(9)	(10)
1345	508	SINDONA GIUSEPPE	COMPETENZE PER PRESTAZIONE PROFESSIONALE	€ 500,00	09/03/2023	€ 500,00	50%		€ 250,00	
1346	509	SINDONA GIUSEPPE	COMPETENZE PER PRESTAZIONE PROFESSIONALE	€ 500,00	09/03/2023	€ 500,00	50%		€ 250,00	
1504	510	PEDOLLA ANGELO	CREDITO DA SENTENZA	€ 5.485,34	15/03/2023	€ 5.485,34	50%		€ 2.742,67	
1528	511	PATTI GIUSEPPE	PARTECIPAZIONE RIUNIONI DEL COMITATO PROV.LE SCIENTIFICO	€ 614,39	16/03/2023	€ 614,39	50%		€ 307,20	
1507	512	MAUCERI IGNAZIO	REFUSIONE SPESE PROCESSUALI	€ 2.626,42	20/03/2023	€ 2.626,42	50%		€ 1.313,21	
1511	513	ESSAP CASA DELLE FANCIULLE GIUSEPPINA LEGGIO SIPIONE	CANONI LOCAZIONE NON PAGATI	€ 104.484,56	21/03/2023	€ 60.044,92	50%		€ 30.022,46	
1531	514	VENTURELLA GIROLAMO	COMPETENZE PER PRESTAZIONE PROFESSIONALE	€ 9.053,84	22/03/2023	€ 9.053,84	50%		€ 4.526,93	
1535	515	VENTURELLA GIROLAMO	COMPETENZE PER PRESTAZIONE PROFESSIONALE	€ 2.114,26	22/03/2023	€ 2.114,26	50%		€ 1.057,13	
1536	516	VENTURELLA GIROLAMO	COMPETENZE PER PRESTAZIONE PROFESSIONALE	€ 1.679,89	22/03/2023	€ 1.679,89	50%		€ 839,95	
1537	517	VENTURELLA GIROLAMO	COMPETENZE PER PRESTAZIONE PROFESSIONALE	€ 1.679,89	22/03/2023	€ 1.679,89	50%		€ 839,95	
1538	518	VENTURELLA GIROLAMO	COMPETENZE PER PRESTAZIONE PROFESSIONALE	€ 1.027,73	22/03/2023	€ 822,18	50%		€ 411,09	
1506	519	BRUNO GUIDO	COMPETENZE PER PRESTAZIONE PROFESSIONALE	€ 13.948,61	23/03/2023	€ 13.948,61	50%		€ 6.974,31	
1517	520	LULLO LIBERATO	CREDITO DA SENTENZA	€ 2.204,61	23/03/2023	€ 1.944,30	50%		€ 972,15	
1545	521	TEODORO DI CARLO TEODORO & C. S.A.S.	REFUSIONE SPESE GIUDIZIO	€ 7.272,34	24/03/2023	€ 4.920,72	50%		€ 2.460,36	
1547	522	LEONE LAURA	COMPETENZE PER PRESTAZIONE PROFESSIONALE	€ 1.352,00	24/03/2023	€ 751,92	50%		€ 375,96	
1505	523	GRIENTI CORRADO	CREDITO DA SENTENZA	€ 22.789,78	27/03/2023	€ 19.868,64	50%		€ 9.934,32	
1539	524	VENTURELLA GIROLAMO	COMPETENZE PER PRESTAZIONE PROFESSIONALE	€ 3.359,78	27/03/2023	€ 1.679,89	50%		€ 839,95	

-

FASC. OSL	N. ORDINE	CREDITORE NOME O RAGIONE SOCIALE	OGGETTO DELLA SPESA	SOMMA PRETESA DAL CREDITORE	DATA TRANSAZIONE	SOMMA TRANSATTA	PERCENTUALE SOMMA OFFERTA	CAUSE DI PRELAZIONE	SOMMA PAGATA	OSSERVAZIONI
	(1)	(2)	(3)	(4)	(5)	(6)	(7)	(8)	(9)	(10)
1640	525	MANCUSO MARIA GRAZIA	CREDITO DA SENTENZA	€ 53.859,15	28/03/2023	€ 49.768,62	100% - 50%	CREDITO DA LAVORO	€ 46.737,88	LE SPESE AMMESSE SONO STATE PAGATE AL 50%
1542	526	SPADARO CESARE	REFUSIONE SPESE GIUDIZIO AL LEGALE ANTISTATARIO	€ 1.827,94	29/03/2023	€ 1.794,00	50%		€ 897,00	
1553	527	GIANNI' MAURIZIO	RIMBORSO IMPOSTA REGISTRO SENTENZA	€ 417,35	29/03/2023	€ 417,35	50%		€ 208,68	
1560	528	PIAZZESE BATTISTA	COMPETENZE PER PRESTAZIONE PROFESSIONALE	€ 886,40	29/03/2023	€ 726,56	50%		€ 363,28	
1566	529	LA FERLA GIUSEPPE	CREDITO DA SENTENZA	€ 34.581,62	30/03/2023	€ 34.406,90	50%		€ 17.203,45	
1543/B	530	LA VALLATA DELL'ACREMONTE S.S.S.A.	RIMBORSO IMPOSTA REGISTRO SENTENZA	€ 4.302,75	31/03/2023	€ 4.302,75	50%		€ 2.151,38	
1567/A	531	GIULIANO MASSIMO	REFUSIONE COMPENSI PROFESSIONALI LIQUIDATI NEL D.I. 642/2017	€ 656,60	03/04/2023	€ 538,20	50%		€ 269,10	
1567/B	532	GIULIANO MASSIMO	REFUSIONE COMPENSI PROFESSIONALI LIQUIDATI NEL D.I. 541/2017	€ 656,60	03/04/2023	€ 538,20	50%		€ 269,10	
1400	533	GIUNTA PAOLO	RESTITUZIONE DEPOSITO CAUZIONALE	€ 1.000,00	04/04/2023	€ 1.000,00	50%		€ 500,00	
1529	534	ORASSI LEONARDO ORASSI SEBASTIANO	REFUSIONE SPESE PROCESSUALI	€ 2.295,17	05/04/2023	€ 1.940,76	50%		€ 970,38	
1567/C	535	GIULIANO MASSIMO	REFUSIONE COMPENSI PROFESSIONALI LIQUIDATI NEL D.I. 552/2017	€ 656,60	05/04/2023	€ 538,20	50%		€ 269,10	
1567/D	536	GIULIANO MASSIMO	REFUSIONE COMPENSI PROFESSIONALI LIQUIDATI NEL D.I. 575/2017	€ 656,60	05/04/2023	€ 538,20	50%		€ 269,10	
1567/E	537	GIULIANO MASSIMO	REFUSIONE COMPENSI PROFESSIONALI LIQUIDATI NEL D.I. 556/2017	€ 656,60	05/04/2023	€ 538,20	50%		€ 269,10	
1567/F	538	GIULIANO MASSIMO	REFUSIONE COMPENSI PROFESSIONALI LIQUIDATI NEL D.I. 751/2017	€ 656,60	05/04/2023	€ 538,20	50%		€ 269,10	
1569	539	BUSCEMI ENRICO	REFUSIONE COMPENSI PROFESSIONALI LIQUIDATI NEI D.I. DEL TRIBUNALE DI SIRACUSA - SETTORE LAVORO E PREVIDENZA	€ 8.404,53	05/04/2023	€ 8.273,21	50%		€ 4.136,61	
1525	540	A2A ENERGIA S.P.A.	ADDIZIONALE PROVINCIALE ALL'ACCISA SULL'ENERGIA ELETTRICA	€ 658,77	13/04/2023	€ 658,77	50%		€ 329,39	

-

FASC. OSL	N. ORDINE	CREDITORE NOME O RAGIONE SOCIALE	OGGETTO DELLA SPESA	SOMMA PRETESA DAL CREDITORE	DATA TRANSAZIONE	SOMMA TRANSATTA	PERCENTUALE SOMMA OFFERTA	CAUSE DI PRELAZIONE	SOMMA PAGATA	OSSERVAZIONI
	(1)	(2)	(3)	(4)	(5)	(6)	(7)	(8)	(9)	(10)
1558	541	DUEMME SRL	FATTURE INSOLUTE	€ 1.946,00	19/04/2023	€ 1.946,00	50%		€ 973,00	
1519	542	TARASCIO GIUSEPPE	COMPETENZE PER PRESTAZIONE PROFESSIONALE	€ 3.480,21	24/04/2023	€ 3.480,21	50%		€ 1.740,10	
1570/A	543	GIULIANO MASSIMO	REFUSIONE COMPENSI PROFESSIONALI LIQUIDATI NEL D.I. 565/2017	€ 656,60	24/04/2023	€ 538,20	50%		€ 269,10	
1570/B	544	GIULIANO MASSIMO	REFUSIONE COMPENSI PROFESSIONALI LIQUIDATI NEL D.I. 523/2017	€ 656,60	24/04/2023	€ 538,20	50%		€ 269,10	
1570/C	545	GIULIANO MASSIMO	REFUSIONE COMPENSI PROFESSIONALI LIQUIDATI NEL D.I. 753/2017	€ 656,60	24/04/2023	€ 538,20	50%		€ 269,10	
1570/D	546	GIULIANO MASSIMO	REFUSIONE COMPENSI PROFESSIONALI LIQUIDATI NEL D.I. 641/2017	€ 656,60	24/04/2023	€ 538,20	50%		€ 269,10	
1570/E	547	GIULIANO MASSIMO	REFUSIONE COMPENSI PROFESSIONALI LIQUIDATI NEL D.I. 640/2017	€ 656,60	24/04/2023	€ 538,20	50%		€ 269,10	
1571/A	548	GIULIANO MASSIMO	REFUSIONE COMPENSI PROFESSIONALI LIQUIDATI NEL D.I. 571/2017	€ 656,60	24/04/2023	€ 538,20	50%		€ 269,10	
1518	549	TARASCIO GIUSEPPE	COMPETENZE PER PRESTAZIONE PROFESSIONALE	€ 3.480,21	26/04/2023	€ 3.480,21	50%		€ 1.740,10	
1571/B	550	GIULIANO MASSIMO	REFUSIONE COMPENSI PROFESSIONALI LIQUIDATI NEL D.I. 537/2017	€ 656,60	26/04/2023	€ 538,20	50%		€ 269,10	
1571/C	551	GIULIANO MASSIMO	REFUSIONE COMPENSI PROFESSIONALI LIQUIDATI NEL D.I. 748/2017	€ 656,60	26/04/2023	€ 538,20	50%		€ 269,10	
1571/D	552	GIULIANO MASSIMO	REFUSIONE COMPENSI PROFESSIONALI LIQUIDATI NEL D.I. 570/2017	€ 656,60	26/04/2023	€ 538,20	50%		€ 269,10	
1571/E	553	GIULIANO MASSIMO	REFUSIONE COMPENSI PROFESSIONALI LIQUIDATI NEL D.I. 638/2017	€ 656,60	26/04/2023	€ 538,20	50%		€ 269,10	
1555	554	TAMBURINI ELENA	COMPETENZE PER PRESTAZIONE PROFESSIONALE	€ 25.376,00	27/04/2023	€ 8.998,24	50%		€ 4.499,12	
1565	555	SARCIA' SEBASTIANO	CREDITO DA SENTENZA	€ 356,85	27/04/2023	€ 356,85	50%		€ 178,43	
1561	556	MALVAGNA ESTER	COMPETENZE PER PRESTAZIONE PROFESSIONALE	€ 3.839,16	28/04/2023	€ 3.839,16	50%		€ 1.919,58	
1286	557	BURGIO ALDO	COMPETENZE PER PRESTAZIONE PROFESSIONALE	€ 101.670,82	05/05/2023	€ 78.749,99	50%		€ 39.375,00	

-

FASC. OSL	N. ORDINE	CREDITORE NOME O RAGIONE SOCIALE	OGGETTO DELLA SPESA	SOMMA PRETESA DAL CREDITORE	DATA TRANSAZIONE	SOMMA TRANSATTA	PERCENTUALE SOMMA OFFERTA	CAUSE DI PRELAZIONE	SOMMA PAGATA	OSSERVAZIONI
	(1)	(2)	(3)	(4)	(5)	(6)	(7)	(8)	(9)	(10)
1573/A	558	GIULIANO MASSIMO	REFUSIONE COMPENSI PROFESSIONALI LIQUIDATI NEL D.I. 524/2017	€ 656,60	08/05/2023	€ 538,20	50%		€ 269,10	
1573/B	559	GIULIANO MASSIMO	REFUSIONE COMPENSI PROFESSIONALI LIQUIDATI NEL D.I. 747/2017	€ 656,60	08/05/2023	€ 538,20	50%		€ 269,10	
1573/C	560	GIULIANO MASSIMO	REFUSIONE COMPENSI PROFESSIONALI LIQUIDATI NEL D.I. 637/2017	€ 656,60	08/05/2023	€ 538,20	50%		€ 269,10	
1573/D	561	GIULIANO MASSIMO	REFUSIONE COMPENSI PROFESSIONALI LIQUIDATI NEL D.I. 636/2017	€ 656,60	08/05/2023	€ 538,20	50%		€ 269,10	
1573/E	562	GIULIANO MASSIMO	REFUSIONE COMPENSI PROFESSIONALI LIQUIDATI NEL D.I. 759/2017	€ 656,60	08/05/2023	€ 538,20	50%		€ 269,10	
1573/F	563	GIULIANO MASSIMO	REFUSIONE COMPENSI PROFESSIONALI LIQUIDATI NEL D.I. 544/2017	€ 656,60	08/05/2023	€ 538,20	50%		€ 269,10	
1573/G	564	GIULIANO MASSIMO	REFUSIONE COMPENSI PROFESSIONALI LIQUIDATI NEL D.I. 579/2017	€ 656,60	08/05/2023	€ 538,20	50%		€ 269,10	
1549	565	MESSINA BRUNO	COMPETENZE PER PRESTAZIONE PROFESSIONALE	€ 4.790,49	12/05/2023	€ 3.926,64	50%		€ 1.963,32	
1574	566	BALSAMO FRANCESCO	COMPETENZE PER PRESTAZIONE PROFESSIONALE	€ 1.878,75	16/05/2023	€ 1.878,75	50%		€ 939,38	
1584/A	567	GIULIANO MASSIMO	REFUSIONE COMPENSI PROFESSIONALI LIQUIDATI NEL D.I. 574/2017	€ 656,60	18/05/2023	€ 538,20	50%		€ 269,10	
1584/B	568	GIULIANO MASSIMO	REFUSIONE COMPENSI PROFESSIONALI LIQUIDATI NEL D.I. 577/2017	€ 656,60	18/05/2023	€ 538,20	50%		€ 269,10	
1584/C	569	GIULIANO MASSIMO	REFUSIONE COMPENSI PROFESSIONALI LIQUIDATI NEL D.I. 645/2017	€ 656,60	18/05/2023	€ 538,20	50%		€ 269,10	
1584/D	570	GIULIANO MASSIMO	REFUSIONE COMPENSI PROFESSIONALI LIQUIDATI NEL D.I. 757/2017	€ 656,60	18/05/2023	€ 538,20	50%		€ 269,10	
1584/E	571	GIULIANO MASSIMO	REFUSIONE COMPENSI PROFESSIONALI LIQUIDATI NEL D.I. 547/2017	€ 656,60	18/05/2023	€ 538,20	50%		€ 269,10	
1584/F	572	GIULIANO MASSIMO	REFUSIONE COMPENSI PROFESSIONALI LIQUIDATI NEL D.I. 644/2017	€ 656,60	18/05/2023	€ 538,20	50%		€ 269,10	
1585/A	573	GIULIANO MASSIMO	REFUSIONE COMPENSI PROFESSIONALI LIQUIDATI NEL D.I. 750/2017	€ 656,60	18/05/2023	€ 538,20	50%		€ 269,10	
1585/B	574	GIULIANO MASSIMO	REFUSIONE COMPENSI PROFESSIONALI LIQUIDATI NEL D.I. 639/2017	€ 656,60	18/05/2023	€ 538,20	50%		€ 269,10	

-

FASC. OSL	N. ORDINE	CREDITORE NOME O RAGIONE SOCIALE	OGGETTO DELLA SPESA	SOMMA PRETESA DAL CREDITORE	DATA TRANSAZIONE	SOMMA TRANSATTA	PERCENTUALE SOMMA OFFERTA	CAUSE DI PRELAZIONE	SOMMA PAGATA	OSSERVAZIONI
	(1)	(2)	(3)	(4)	(5)	(6)	(7)	(8)	(9)	(10)
1585/C	575	GIULIANO MASSIMO	REFUSIONE COMPENSI PROFESSIONALI LIQUIDATI NEL D.I. 646/2017	€ 656,60	18/05/2023	€ 538,20	50%		€ 269,10	
1585/E	576	GIULIANO MASSIMO	REFUSIONE COMPENSI PROFESSIONALI LIQUIDATI NEL D.I. 758/2017	€ 656,60	18/05/2023	€ 538,20	50%		€ 269,10	
1585/D	577	GIULIANO MASSIMO	REFUSIONE COMPENSI PROFESSIONALI LIQUIDATI NEL D.I. 635/2017	€ 656,60	19/05/2023	€ 538,20	50%		€ 269,10	
1588	578	TARDONATO CARMELO	COMPETENZE PER PRESTAZIONE PROFESSIONALE	€ 2.236,52	25/05/2023	€ 2.236,52	50%		€ 1.118,26	
1586/B	579	GIULIANO MASSIMO	REFUSIONE COMPENSI PROFESSIONALI LIQUIDATI NEL D.I. 578/2017	€ 656,60	26/05/2023	€ 538,20	50%		€ 269,10	
1586/C	580	GIULIANO MASSIMO	REFUSIONE COMPENSI PROFESSIONALI LIQUIDATI NEL D.I. 634/2017	€ 656,60	26/05/2023	€ 538,20	50%		€ 269,10	
1586/D	581	GIULIANO MASSIMO	REFUSIONE COMPENSI PROFESSIONALI LIQUIDATI NEL D.I. 546/2017	€ 656,60	26/05/2023	€ 538,20	50%		€ 269,10	
1586/E	582	GIULIANO MASSIMO	REFUSIONE COMPENSI PROFESSIONALI LIQUIDATI NEL D.I. 745/2017	€ 656,60	26/05/2023	€ 538,20	50%		€ 269,10	
1587/D	583	GIULIANO MASSIMO	REFUSIONE COMPENSI PROFESSIONALI LIQUIDATI NEL D.I. 576/2017	€ 656,60	26/05/2023	€ 538,20	50%		€ 269,10	
354/1	584	MESSINA LINDA MESSINA MILENA	COMPETENZE PER PRESTAZIONE PROFESSIONALE	€ 10.576,47	29/05/2023	€ 10.576,47	50%		€ 5.288,24	
1587/A	585	GIULIANO MASSIMO	REFUSIONE COMPENSI PROFESSIONALI LIQUIDATI NEL D.I. 755/2017	€ 656,60	29/05/2023	€ 538,20	50%		€ 269,10	
1587/B	586	GIULIANO MASSIMO	REFUSIONE COMPENSI PROFESSIONALI LIQUIDATI NEL D.I. 538/2017	€ 656,60	29/05/2023	€ 538,20	50%		€ 269,10	
1587/C	587	GIULIANO MASSIMO	REFUSIONE COMPENSI PROFESSIONALI LIQUIDATI NEL D.I. 540/2017	€ 656,60	29/05/2023	€ 538,20	50%		€ 269,10	
1587/E	588	GIULIANO MASSIMO	REFUSIONE COMPENSI PROFESSIONALI LIQUIDATI NEL D.I. 633/2017	€ 656,60	29/05/2023	€ 538,20	50%		€ 269,10	
1589/D	589	GIULIANO MASSIMO	REFUSIONE COMPENSI PROFESSIONALI LIQUIDATI NEL D.I. 754/2017	€ 656,60	29/05/2023	€ 538,20	50%		€ 269,10	
1589/E	590	GIULIANO MASSIMO	REFUSIONE COMPENSI PROFESSIONALI LIQUIDATI NEL D.I. 566/2017	€ 656,60	29/05/2023	€ 538,20	50%		€ 269,10	
1586/A	591	GIULIANO MASSIMO	REFUSIONE COMPENSI PROFESSIONALI LIQUIDATI NEL D.I. 539/2017	€ 656,60	31/05/2023	€ 538,20	50%		€ 269,10	

-

FASC. OSL	N. ORDINE	CREDITORE NOME O RAGIONE SOCIALE	OGGETTO DELLA SPESA	SOMMA PRETESA DAL CREDITORE	DATA TRANSAZIONE	SOMMA TRANSATTA	PERCENTUALE SOMMA OFFERTA	CAUSE DI PRELAZIONE	SOMMA PAGATA	OSSERVAZIONI
	(1)	(2)	(3)	(4)	(5)	(6)	(7)	(8)	(9)	(10)
1589/A	592	GIULIANO MASSIMO	REFUSIONE COMPENSI PROFESSIONALI LIQUIDATI NEL D.I. 526/2017	€ 656,60	31/05/2023	€ 538,20	50%		€ 269,10	
1589/B	593	GIULIANO MASSIMO	REFUSIONE COMPENSI PROFESSIONALI LIQUIDATI NEL D.I. 572/2017	€ 656,60	31/05/2023	€ 538,20	50%		€ 269,10	
1590/A	594	GIULIANO MASSIMO	REFUSIONE COMPENSI PROFESSIONALI LIQUIDATI NEL D.I. 525/2017	€ 656,60	31/05/2023	€ 538,20	50%		€ 269,10	
1590/B	595	GIULIANO MASSIMO	REFUSIONE COMPENSI PROFESSIONALI LIQUIDATI NEL D.I. 542/2017	€ 656,60	31/05/2023	€ 538,20	50%		€ 269,10	
1589/C	596	GIULIANO MASSIMO	REFUSIONE COMPENSI PROFESSIONALI LIQUIDATI NEL D.I. 749/2017	€ 656,60	01/06/2023	€ 538,20	50%		€ 269,10	
1590/C	597	GIULIANO MASSIMO	REFUSIONE COMPENSI PROFESSIONALI LIQUIDATI NEL D.I. 746/2017	€ 656,60	01/06/2023	€ 538,20	50%		€ 269,10	
1590/D	598	GIULIANO MASSIMO	REFUSIONE COMPENSI PROFESSIONALI LIQUIDATI NEL D.I. 545/2017	€ 656,60	01/06/2023	€ 538,20	50%		€ 269,10	
354/2	599	MESSINA LINDA MESSINA MILENA	COMPETENZE PER PRESTAZIONE PROFESSIONALE	€ 15.954,22	06/06/2023	€ 15.954,22	50%		€ 7.977,11	
354/3	600	MESSINA LINDA MESSINA MILENA	COMPETENZE PER PRESTAZIONE PROFESSIONALE	€ 12.479,99	06/06/2023	€ 12.479,99	50%		€ 6.240,00	
354/4	601	MESSINA LINDA MESSINA MILENA	COMPETENZE PER PRESTAZIONE PROFESSIONALE	€ 11.167,80	06/06/2023	€ 11.167,80	50%		€ 5.583,90	
1602	602	SIRICA IOLANDA	ORDINANZA ASSEGNAZIONE SOMME	€ 3.500,00	06/06/2023	€ 2.783,01	50%		€ 1.391,51	
354/5	603	MESSINA LINDA MESSINA MILENA	COMPETENZE PER PRESTAZIONE PROFESSIONALE	€ 6.273,65	09/06/2023	€ 6.273,65	50%		€ 3.136,83	
354/6	604	MESSINA LINDA MESSINA MILENA	COMPETENZE PER PRESTAZIONE PROFESSIONALE	€ 9.680,50	09/06/2023	€ 9.680,50	50%		€ 4.840,25	
354/7	605	MESSINA LINDA MESSINA MILENA	COMPETENZE PER PRESTAZIONE PROFESSIONALE	€ 10.038,38	09/06/2023	€ 10.038,38	50%		€ 5.019,19	
354/8	606	MESSINA LINDA MESSINA MILENA	COMPETENZE PER PRESTAZIONE PROFESSIONALE	€ 22.793,25	09/06/2023	€ 22.793,25	50%		€ 11.396,63	
335	607	MULTISERVICES SRL	FATTURE INSOLUTE	€ 31.376,78	19/06/2023	€ 11.891,06	50%		€ 5.945,52	
1550	608	GIUFFRE' FELICE	COMPETENZE PER PRESTAZIONE PROFESSIONALE	€ 6.954,17	19/06/2023	€ 6.954,17	50%		€ 3.477,09	

-

FASC. OSL	N. ORDINE	CREDITORE NOME O RAGIONE SOCIALE	OGGETTO DELLA SPESA	SOMMA PRETESA DAL CREDITORE	DATA TRANSAZIONE	SOMMA TRANSATTA	PERCENTUALE SOMMA OFFERTA	CAUSE DI PRELAZIONE	SOMMA PAGATA	OSSERVAZIONI
	(1)	(2)	(3)	(4)	(5)	(6)	(7)	(8)	(9)	(10)
1596/A	609	GIULIANO MASSIMO	REFUSIONE COMPENSI PROFESSIONALI LIQUIDATI NEL D.I. 643/2017	€ 656,60	19/06/2023	€ 538,20	50%		€ 269,10	
1596/B	610	GIULIANO MASSIMO	REFUSIONE COMPENSI PROFESSIONALI LIQUIDATI NEL D.I. 573/2017	€ 656,60	19/06/2023	€ 538,20	50%		€ 269,10	
1596/C	611	GIULIANO MASSIMO	REFUSIONE COMPENSI PROFESSIONALI LIQUIDATI NEL D.I. 756/2017	€ 656,60	19/06/2023	€ 538,20	50%		€ 269,10	
1596/D	612	GIULIANO MASSIMO	REFUSIONE COMPENSI PROFESSIONALI LIQUIDATI NEL D.I. 543/2017	€ 656,60	19/06/2023	€ 592,20	50%		€ 296,10	
1513	613	BORRELLO ANTONIA	COMPETENZE PER PRESTAZIONE PROFESSIONALE	€ 97.777,94	21/06/2023	€ 16.648,32	50%		€ 8.324,16	
1593	614	BIONDO ROSALBA	CREDITO DA SENTENZA	€ 457.266,43	21/06/2023	€ 424.553,84	50%		€ 212.276,92	
516	615	DE LUCA SANTINO	CREDITO DA SENTENZA	€ 28.750,00	22/06/2023	€ 18.093,60	100% - 50%	CREDITO DA LAVORO	€ 16.089,81	LE SPESE AMMESSE SONO STATE PAGATE AL 50%
1597	616	RUBERA UMBERTO	COMPETENZE PER PRESTAZIONE PROFESSIONALE	€ 1.899,40	28/06/2023	€ 1.899,40	50%		€ 949,71	
1612	617	ADDUCCI EDOARDO	ORDINANZA ASSEGNAZIONE SOMME	€ 2.080,26	30/06/2023	€ 2.080,26	50%		€ 1.040,13	
1673	618	GUARNACCIA ANTONIO	CREDITO DA SENTENZA	€ 8.268,53	30/06/2023	€ 7.885,96	100% - 50%	CREDITO DA LAVORO	€ 6.509,41	LE SPESE AMMESSE SONO STATE PAGATE AL 50%
1595	619	PIZZO SALVATORE	CREDITO DA SENTENZA	€ 2.015,58	03/07/2023	€ 2.015,58	50%		€ 1.007,79	
1635	620	SFERRAZZO ANTONIO	ORDINANZA ASSEGNAZIONE SOMME	€ 9.725,21	21/07/2023	€ 9.725,21	50%		€ 4.862,61	
1627	621	BRANDINO LUCA	REFUSIONE SPESE PROCESSUALI	€ 10.705,66	24/07/2023	€ 8.811,20	50%		€ 4.405,60	
1620	622	PALAZZOLO OTTAVIO	COMPETENZE PER PRESTAZIONE PROFESSIONALE	€ 4.237,71	25/07/2023	€ 3.473,54	50%		€ 1.736,77	
1637	623	ERG S.P.A	CREDITO DA SENTENZA	€ 17.395,00	26/07/2023	€ 17.395,00	50%		€ 8.697,50	
1632	624	BRUNO GUIDO	COMPETENZE PER PRESTAZIONE PROFESSIONALE	€ 3.351,19	27/07/2023	€ 3.016,07	50%		€ 1.508,04	
1634	625	BRUNO GUIDO	COMPETENZE PER PRESTAZIONE PROFESSIONALE	€ 12.387,03	27/07/2023	€ 12.387,03	50%		€ 6.193,52	

-

FASC. OSL	N. ORDINE	CREDITORE NOME O RAGIONE SOCIALE	OGGETTO DELLA SPESA	SOMMA PRETESA DAL CREDITORE	DATA TRANSAZIONE	SOMMA TRANSATTA	PERCENTUALE SOMMA OFFERTA	CAUSE DI PRELAZIONE	SOMMA PAGATA	OSSERVAZIONI
	(1)	(2)	(3)	(4)	(5)	(6)	(7)	(8)	(9)	(10)
1631	626	MARLETTA ANTONINO	CREDITO DA SENTENZA	€ 54.604,90	31/07/2023	€ 52.707,86	50%		€ 26.353,93	
1364	627	LOMBARDI MASSIMO	VIGILANZA DELLA R.N.O. FIUME CIANE SALINE DI SIRACUSA	€ 8.340,29	01/08/2023	€ 7.408,80	100%	CREDITO DA LAVORO	€ 7.408,80	CREDITO DA LAVORO DIPENDENTE
1367	628	CAMPISI CORRADO	VIGILANZA DELLA R.N.O. FIUME CIANE SALINE DI SIRACUSA	€ 9.987,00	01/08/2023	€ 8.467,20	100%	CREDITO DA LAVORO	€ 8.467,20	CREDITO DA LAVORO DIPENDENTE
220	629	PITIA SRL	CANONI LOCAZIONE NON PAGATI	€ 1.409.847,44	02/08/2023	€ 1.398.187,27	50%		€ 699.093,63	
1643	630	COCUZZA FILIPPINA	COMPENSO ATTIVITA' COMMISSARIO AD ACTA	€ 1.000,00	02/08/2023	€ 1.000,00	50%		€ 500,00	
1546	631	TELERADIO REGIONE S.R.L.	SALDO FATTURE INSOLUTE	€ 16.193,03	04/08/2023	€ 16.193,03	50%		€ 8.096,52	
1648	632	DI GANCI DARIO	REFUSIONE SPESE PROCESSUALI	€ 2.156,01	07/08/2023	€ 2.152,80	50%		€ 1.076,40	
1625	633	GIULIANO CORRADO	REFUSIONE SPESE LEGALI	€ 6.033,46	08/08/2023	€ 5.836,48	50%		€ 2.918,24	
1644	634	TAR SICILIA SEDE DI CATANIA	SPESE GIUDIZIO E CONTRIBUTO UNIFICATO	€ 934,40	09/08/2023	€ 934,40	50%		€ 467,20	
1649	635	AGID - AGENZIA PER L'ITALIA DIGITALE	CONTRIBUTO EX ART 18 CO 3 D.LGS N. 177/2009	€ 589,76	04/09/2023	€ 589,76	50%		€ 294,88	
1647	636	DI FORTI CALOGERO	COMPETENZE PER PRESTAZIONE PROFESSIONALE	€ 5.926,64	05/09/2023	€ 5.926,64	50%		€ 2.963,32	
1655	637	BRUNO GUIDO	COMPETENZE PER PRESTAZIONE PROFESSIONALE	€ 13.843,70	19/09/2023	€ 13.843,70	50%		€ 6.921,84	
1556	638	VENTURELLA GIROLAMO	COMPETENZE PER PRESTAZIONE PROFESSIONALE	€ 4.763,00	27/09/2023	€ 4.763,00	50%		€ 2.381,50	
1287	639	BURGIO ALDO	COMPETENZE PER PRESTAZIONE PROFESSIONALE	€ 27.682,08	18/10/2023	€ 22.558,66	50%		€ 11.279,33	
1551	640	GIUFFRE' FELICE	COMPETENZE PER PRESTAZIONE PROFESSIONALE	€ 22.626,83	11/10/2023	€ 22.626,83	50%		€ 11.313,40	
687	641	LEONE CLAUDIO LEONE SEBASTIANO	REFUSIONE SPESE GIUDIZIO	€ 16.739,02	23/10/2023	€ 16.739,02	50%		€ 8.369,52	
1698	642	BATTAGLIA GIOVANNI	RETRIBUZIONI NON VERSATE	€ 5.042,68	02/11/2023	€ 5.042,68	100%	CREDITO DA LAVORO	€ 5.042,68	CREDITO DA LAVORO DIPENDENTE

-

FASC. OSL	N. ORDINE	CREDITORE NOME O RAGIONE SOCIALE	OGGETTO DELLA SPESA	SOMMA PRETESA DAL CREDITORE	DATA TRANSAZIONE	SOMMA TRANSATTA	PERCENTUALE SOMMA OFFERTA	CAUSE DI PRELAZIONE	SOMMA PAGATA	OSSERVAZIONI
	(1)	(2)	(3)	(4)	(5)	(6)	(7)	(8)	(9)	(10)
1541	643	SERVIZIO ELETTRICO NAZIONALE SPA	SALDO FATTURE INSOLUTE	€ 23.920,43	06/11/2023	€ 22.270,88	50%		€ 11.135,44	
1682	644	CAPPUCCIO ROSARIO	CREDITI EX ART. 18 L. 109/94	€ 9.577,63	14/11/2023	€ 7.748,85	100%	CREDITO DA LAVORO	€ 7.748,85	CREDITO DA LAVORO DIPENDENTE
696	645	LEONE SEBASTIANO	REFUSIONE SPESE GIUDIZIO	€ 19.926,76	23/11/2023	€ 19.926,76	50%		€ 9.963,38	
1037	646	FRANZUTTI MELANIA	IND. ART.17 - RESP. SER. DAL 01/10/2016 AL 31/12/2016	€ 2.500,00	25/11/2023	€ 826,87	100%	CREDITO DA LAVORO	€ 826,87	CREDITO DA LAVORO DIPENDENTE
1658	647	COSTA GAETANO	COMPETENZE PER PRESTAZIONE PROFESSIONALE	€ 4.297,50	19/02/2024	€ 4.297,50	50%		€ 2.148,97	
1659	648	COSTA GAETANO	COMPETENZE PER PRESTAZIONE PROFESSIONALE	€ 3.296,56	19/02/2024	€ 3.296,56	50%		€ 1.648,28	
1660	649	COSTA GAETANO	COMPETENZE PER PRESTAZIONE PROFESSIONALE	€ 5.325,67	19/02/2024	€ 5.325,67	50%		€ 2.662,84	
1661	650	COSTA GAETANO	COMPETENZE PER PRESTAZIONE PROFESSIONALE	€ 3.619,47	19/02/2024	€ 3.619,47	50%		€ 1.809,74	
166	651	RANDAZZO MARCELLO	COMPETENZE PER PRESTAZIONE PROFESSIONALE	€ 27.233,97	04/03/2024	€ 26.803,41	50%		€ 13.401,71	
1668	652	PIANA MAURA	CREDITO DA SENTENZA	€ 72.196,90	20/03/2024	€ 71.746,44	50%		€ 35.873,22	
1279	653	GALLO CONCETTA	COMPETENZE PER PRESTAZIONE PROFESSIONALE	€ 7.500,00	21/03/2024	€ 7.500,00	50%		€ 3.750,00	
1344	654	FANCIULLO DONATELLA	COMPETENZE PER PRESTAZIONE PROFESSIONALE	€ 2.512,22	21/03/2024	€ 2.059,20	50%		€ 1.029,60	
1669	655	AGOSTA FRANCESCO	COMPETENZE PER PRESTAZIONE PROFESSIONALE	€ 30.260,88	22/04/2024	€ 20.493,34	50%		€ 10.246,66	
1697	656	COSTA GAETANO	COMPETENZE PER PRESTAZIONE PROFESSIONALE	€ 6.960,00	28/05/2024	€ 6.959,64	50%		€ 3.479,82	
1690	657	CRO GIUSEPPE	COMPETENZE PER PRESTAZIONE PROFESSIONALE	€ 5.075,20	29/05/2024	€ 5.075,20	50%		€ 2.537,60	
1704	658	D'AMICO ANGELO	REFUSIONE SPESE LEGALI DA SENTENZA	€ 24.717,04	29/05/2024	€ 24.717,04	50%		€ 12.358,51	
1693	659	TELERADIO REGIONE S.R.L.	REFUSIONE SPESE PROCESSUALI	€ 4.743,34	04/06/2024	€ 4.743,34	50%		€ 2.371,67	

-

FASC. OSL	N. ORDINE	CREDITORE NOME O RAGIONE SOCIALE	OGGETTO DELLA SPESA	SOMMA PRETESA DAL CREDITORE	DATA TRANSAZIONE	SOMMA TRANSATTA	PERCENTUALE SOMMA OFFERTA	CAUSE DI PRELAZIONE	SOMMA PAGATA	OSSERVAZIONI
	(1)	(2)	(3)	(4)	(5)	(6)	(7)	(8)	(9)	(10)
1707	660	ZAFFARANA FRANCESCO	CREDITO DA SENTENZA	€ 1.366,90	12/06/2024	€ 1.366,90	50%		€ 683,45	
1678	661	BOTTARO SANTO	REFUSIONE SPESE DI LITE	€ 7.278,85	13/06/2024	€ 7.278,85	50%		€ 3.639,43	
1679	662	AGOSTA SALVATORE	CANONI LOCAZIONE NON PAGATI E IND. DI OCCUPAZIONE	€ 63.407,72	13/06/2024	€ 51.116,31	50%		€ 25.558,16	
1680	663	BURGIO ALDO	COMPETENZE PER PRESTAZIONE PROFESSIONALE	€ 1.343,71	14/06/2024	€ 1.343,71	50%		€ 671,86	
1681	664	BURGIO ALDO	COMPETENZE PER PRESTAZIONE PROFESSIONALE	€ 1.561,06	14/06/2024	€ 1.561,06	50%		€ 780,53	
1710/A	665	CASSAR SCALIA SILVIA	COMPETENZE PER PRESTAZIONE PROFESSIONALE	€ 30.186,62	17/06/2024	€ 24.756,64	50%		€ 12.378,32	
1710/D	666	LA ROSA FRANCESCA	COMPETENZE PER PRESTAZIONE PROFESSIONALE	€ 7.371,53	17/06/2024	€ 6.227,54	50%		€ 3.113,77	
1694	667	SARDO SALVATORE	COMPETENZE PER PRESTAZIONE PROFESSIONALE	€ 12.062,70	19/06/2024	€ 12.062,70	50%		€ 6.031,34	
1695	668	SARDO SALVATORE	COMPETENZE PER PRESTAZIONE PROFESSIONALE	€ 9.231,30	19/06/2024	€ 9.231,30	50%		€ 4.615,64	
1710/E	669	CASSAR SCALIA SILVIA MAUCERI MICHELE PANTANO MASSIMILIANO LA ROSA FRANCESCA	REFUSIONE SPESE LEGALI DERIVANTE DA SENTENZA	€ 17.087,01	19/06/2024	€ 17.087,01	50%		€ 8.543,51	
1687	670	AVVOCATURA DELLO STATO - UFFICIO DISTRETTUALE DI CATANIA	REFUSIONE SPESE LEGALI	€ 4.617,25	21/06/2024	€ 4.617,25	50%		€ 2.308,63	
1713	671	AVVOCATURA DELLO STATO - UFFICIO DISTRETTUALE DI CATANIA	REFUSIONE SPESE LEGALI	€ 22.767,70	21/06/2024	€ 22.767,70	50%		€ 11.383,85	
1692	672	BRUNO GUIDO	COMPETENZE PER PRESTAZIONE PROFESSIONALE	€ 11.811,69	26/06/2024	€ 10.630,53	50%		€ 5.315,26	
1709	673	ROMEO ANTONINO	CREDITO DA SENTENZA	€ 95.389,52	26/06/2024	€ 63.816,60	50%		€ 31.908,30	
1710/B	674	MAUCERI MICHELE	CREDITO DA SENTENZA	€ 22.639,93	26/06/2024	€ 18.567,48	50%		€ 9.283,74	
1711	675	SAMBITO ANTONIO	RETRIBUZIONI NON VERSATE	€ 4.037,40	03/07/2024	€ 3.800,20	100%	CREDITO DA LAVORO	€ 3.800,20	CREDITO DA LAVORO DIPENDENTE
1691	676	ALPIN S.R.L.	RIMBORSO IMPOSTA REGISTRO	€ 208,75	10/07/2024	€ 208,75	50%		€ 104,38	

-

FASC. OSL	N. ORDINE	CREDITORE NOME O RAGIONE SOCIALE	OGGETTO DELLA SPESA	SOMMA PRETESA DAL CREDITORE	DATA TRANSAZIONE	SOMMA TRANSATTA	PERCENTUALE SOMMA OFFERTA	CAUSE DI PRELAZIONE	SOMMA PAGATA	OSSERVAZIONI
	(1)	(2)	(3)	(4)	(5)	(6)	(7)	(8)	(9)	(10)
1715	677	FINO 2 SECURISATION S.R.L.	ORDINANZA ASSEGNAZIONE SOMME	€ 335.039,52	25/07/2024	€ 335.039,52	50%		€ 167.519,76	
8/DU	678	DI FALCO SEBASTIANO	RETRIBUZIONI NON VERSATE	€ 3.564,08	26/07/2024	€ 3.564,08	100%	CREDITO DA LAVORO	€ 3.564,08	CREDITO DA LAVORO DIPENDENTE
9/DU	679	SCAMPORLINO SEBASTIANO	RETRIBUZIONI NON VERSATE	€ 3.807,02	26/07/2024	€ 3.807,02	100%	CREDITO DA LAVORO	€ 3.807,02	CREDITO DA LAVORO DIPENDENTE
1720	680	BARONE ANGELA	COMPETENZE PER PRESTAZIONE PROFESSIONALE	€ 1.831,91	05/08/2024	€ 1.831,91	50%		€ 915,96	
1722	681	ROSTO GLORIA ROSTO GIOVANNA	RISARCIMENTO DANNI IMMOBILE LOCATO	€ 109.933,92	05/08/2024	€ 102.009,56	50%		€ 51.004,78	
14/DU	682	A.U.S.L. DI REGGIO EMILIA	RIMBORSO ONERI COMANDO TEMPORANEO DIPENDENTE	€ 29.483,06	05/08/2024	€ 29.483,06	100%	CREDITO DA LAVORO	€ 29.483,06	CREDITO DA LAVORO DIPENDENTE
114	683	AGENZIA DELLE ENTRATE - RISCOSSIONE	CARTELLE DI PAGAMENTO EMESSE SUL LIBERO CONSORZIO COMUNALE DI SIRACUSA	€ 1.892.938,03	07/08/204	€ 790.858,92	50%		€ 395.429,46	DEFINIZIONE AGEVOLATA
1638	684	AGENZIA DELLE ENTRATE - RISCOSSIONE	CARTELLA 29820220003975765001 CARTELLA 29820220004099501000	€ 560,81	07/08/2024	€ 429,26	50%		€ 214,63	DEFINIZIONE AGEVOLATA
1646/A	685	AGENZIA DELLE ENTRATE - RISCOSSIONE	ISCRIZIONI A RUOLO ERARIO	€ 2.701.675,33	07/08/2024	€ 1.726.112,84	50%		€ 863.056,42	DEFINIZIONE AGEVOLATA
1664	686	AGENZIA DELLE ENTRATE - RISCOSSIONE	CARTELLA 29820210007412540 001	€ 301,11	07/08/2024	€ 223,38	50%		€ 111,69	DEFINIZIONE AGEVOLATA
1670	687	AGENZIA DELLE ENTRATE - RISCOSSIONE	CARTELLA 29820210024658881 001	€ 4.614,90	07/08/2024	€ 3.417,63	50%		€ 1.708,82	DEFINIZIONE AGEVOLATA
1672	688	AGENZIA DELLE ENTRATE - RISCOSSIONE	CARTELLA 29820210027095380001	€ 315,79	07/08/2024	€ 241,13	50%		€ 120,57	DEFINIZIONE AGEVOLATA
56/DU	689	AGENZIA DELLE ENTRATE - RISCOSSIONE	CARTELLE ROTTAMATE NON OGGETTO DI INSINUAZIONE DIRETTA DA PARTE DELL'AGENZIA DELLE ENTRATE	€ 513.845,90	07/08/2024	€ 513.845,90	50%		€ 256.922,95	DEFINIZIONE AGEVOLATA
12/DU	690	DI NATALE TIZIANO	ORDINANZA ASSEGNAZIONE SOMME	€ 3.599,56	19/08/2024	€ 3.599,56	50%		€ 1.799,78	
18/DU	691	CERNIGLIARO GIUSEPPINA	CREDITO DA SENTENZA	€ 28.351,22	27/08/2024	€ 28.351,22	50%		€ 14.175,61	
15/DU	692	MENTA GIOVANNI	CREDITO DA SENTENZA	€ 11.052,14	29/08/2024	€ 11.052,14	50%		€ 5.526,07	
3/DU	693	WIND S.P.A.	RIMBORSO ONERI PER PERMESSI IN BASE ALL'ART. 20 DELLA L.R. 30/2000	€ 2.590,99	04/09/2024	€ 2.590,99	50%		€ 1.295,50	

-

FASC. OSL	N. ORDINE	CREDITORE NOME O RAGIONE SOCIALE	OGGETTO DELLA SPESA	SOMMA PRETESA DAL CREDITORE	DATA TRANSAZIONE	SOMMA TRANSATTA	PERCENTUALE SOMMA OFFERTA	CAUSE DI PRELAZIONE	SOMMA PAGATA	OSSERVAZIONI
	(1)	(2)	(3)	(4)	(5)	(6)	(7)	(8)	(9)	(10)
1716	694	SCHEMBARI EMANUELE	RETRIBUZIONI NON VERSATE	€ 4.014,30	12/09/2024	€ 3.715,82	100%	CREDITO DA LAVORO	€ 3.715,82	CREDITO DA LAVORO DIPENDENTE
1717	695	FURNO' FABIO	RETRIBUZIONI NON VERSATE	€ 4.014,30	12/09/2024	€ 3.715,82	100%	CREDITO DA LAVORO	€ 3.715,82	CREDITO DA LAVORO DIPENDENTE
1718	696	CARAMAGNO CORRADO	RETRIBUZIONI NON VERSATE	€ 3.331,25	12/09/2024	€ 1.225,43	100%	CREDITO DA LAVORO	€ 1.225,43	CREDITO DA LAVORO DIPENDENTE
1719	697	BASCETTA PAOLO	RETRIBUZIONI NON VERSATE	€ 4.014,30	12/09/2024	€ 3.715,82	100%	CREDITO DA LAVORO	€ 3.715,82	CREDITO DA LAVORO DIPENDENTE
260	698	TAR SEZIONE DI CATANIA	SOMME PRENOTATE A DEBITO E/O ANTICIPATE ALL'ERARIO (ART. 158 T.U. SPESE DI GIUSTIZIA)	€ 807,52	15/10/2024	€ 807,52	50%		€ 403,76	
1543	699	MORALE ROSA MASUZZO GAETANO MASUZZO SALVATORE	CREDITO DA SENTENZA	€ 192.263,36	15/10/2024	€ 96.103,52	50%		€ 48.051,76	
20/DU	700	CANNATA STEFANIA	CREDITO DA SENTENZA	€ 13.277,01	22/10/2024	€ 13.277,01	50%		€ 6.638,51	
1667	701	SERVIZIO ELETTRICO NAZIONALE SPA	FATTURE INSOLUTE	€ 66.554,20	07/11/2024	€ 16.394,46	50%		€ 8.197,23	
21/DU	702	BURGIO ALDO	COMPETENZE PER PRESTAZIONE PROFESSIONALE	€ 27.348,68	11/11/2024	€ 27.348,68	50%		€ 13.674,34	
1730	703	LIISTRO MARCO	COMPETENZE PER PRESTAZIONE PROFESSIONALE	€ 5.824,00	12/11/2024	€ 5.824,00	50%		€ 2.912,00	
24/DU	704	GUARINO IRENE GULINO CARMELO	CREDITO DA SENTENZA	€ 21.077,95	13/11/2024	€ 21.077,95	50%		€ 10.538,98	
22/DU	705	BURGIO ALDO	COMPETENZE PER PRESTAZIONE PROFESSIONALE	€ 4.119,71	15/11/2024	€ 4.119,71	50%		€ 2.059,86	
1727/A	706	ZURICH INSURANCE EUROPE AG - RAPPRESENTANTE GENERALE PER L'ITALIA (GIA' ZURICH INSURANCE PLC)	CREDITO DA SENTENZA	€ 21.267,56	20/11/2024	€ 19.785,67	50%		€ 9.892,84	
1727/B	707	ZURICH INSURANCE EUROPE AG - RAPPRESENTANTE GENERALE PER L'ITALIA (GIA' ZURICH INSURANCE PLC)	CREDITO DA SENTENZA	€ 13.563,11	20/11/2024	€ 13.332,08	50%		€ 6.666,04	
23/DU	708	LEONE GIOVANNI	CREDITO DA SENTENZA	€ 5.511,10	25/11/2024	€ 5.511,10	50%		€ 2.755,55	
19/DU	709	CARNEMOLLA CONCETTINA	REFUSIONE SPESE DI GIUDIZIO	€ 10.213,84	26/11/2024	€ 8.372,00	50%		€ 4.186,00	

-

FASC. OSL	N. ORDINE	CREDITORE NOME O RAGIONE SOCIALE	OGGETTO DELLA SPESA	SOMMA PRETESA DAL CREDITORE	DATA TRANSAZIONE	SOMMA TRANSATTA	PERCENTUALE SOMMA OFFERTA	CAUSE DI PRELAZIONE	SOMMA PAGATA	OSSERVAZIONI
	(1)	(2)	(3)	(4)	(5)	(6)	(7)	(8)	(9)	(10)
1731	710	TARASCIO ANDREA	CREDITO DA SENTENZA	€ 3.143,16	09/12/2024	€ 3.143,16	50%		€ 1.571,58	
755	711	GIONFRIDDO DANILA NUNZIA	CREDITO DA SENTENZA	€ 10.630,79	10/12/2024	€ 8.879,32	50%		€ 4.439,66	
1591	712	INPS - ISTITUTO NAZIONALE DELLA PREVIDENZA SOCIALE	OMESSO VERSAMENTO CONTRIBUTI PREVIDENZIALI	€ 12.470,02	13/12/2024	€ 12.470,02	50%		€ 6.235,01	
1604	713	INPS - ISTITUTO NAZIONALE DELLA PREVIDENZA SOCIALE	OMESSO VERSAMENTO CONTRIBUTI PREVIDENZIALI	€ 57.108,91	13/12/2024	€ 57.108,91	50%		€ 28.554,46	
1657	714	AGENZIA DELLE ENTRATE - RISCOSSIONE - SEDE SIRACUSA	ISCRIZIONI A RUOLO ERARIO - INPS	€ 20.693,42	13/12/2024	€ 11.496,04	50%		€ 5.748,02	
1683	715	AGENZIA DELLE ENTRATE - RISCOSSIONE - SEDE SIRACUSA	ISCRIZIONI A RUOLO ERARIO - INPS	€ 3.367,95	13/12/2024	€ 1.732,58	50%		€ 866,29	
1684	716	AGENZIA DELLE ENTRATE - RISCOSSIONE - SEDE SIRACUSA	ISCRIZIONI A RUOLO ERARIO - INPS - CARTELLA 59820230000142018000 0	€ 9.812,92	13/12/2024	€ 5.396,80	50%		€ 2.698,40	
52/DU	717	AGENZIA DELLE ENTRATE - RISCOSSIONE - SEDE SIRACUSA	OMESSO VERSAMENTO CONTRIBUTI PREVIDENZIALI	€ 77,09	13/12/2024	€ 77,09	50%		€ 38,58	
37/DU	718	BENEDETTO MONICA	COMPETENZE PER PRESTAZIONE PROFESSIONALE	€ 5.106,92	24/01/2025	€ 4.186,00	50%		€ 2.093,00	
41/DU	719	DRAGO LUCIANO	CREDITO DA SENTENZA	€ 16.217,76	28/01/2025	€ 16.217,76	50%		€ 8.108,88	
42/DU	720	CIRESI MARIA ZANGHI' SALVATORE	CREDITO DA SENTENZA	€ 19.607,71	11/02/2025	€ 19.607,71	50%		€ 9.803,86	
34/DU	721	BURGIO ALDO	COMPETENZE PER PRESTAZIONE PROFESSIONALE	€ 9.974,44	12/02/2025	€ 9.974,44	50%		€ 4.987,22	
35/DU	722	BURGIO ALDO	COMPETENZE PER PRESTAZIONE PROFESSIONALE	€ 5.360,81	12/02/2025	€ 5.360,81	50%		€ 2.680,40	
36/DU	723	BURGIO ALDO	COMPETENZE PER PRESTAZIONE PROFESSIONALE	€ 1.456,64	12/02/2025	€ 1.456,64	50%		€ 728,31	
1741	724	GAROFALO FRANCESCO	CREDITO DA SENTENZA	€ 150.907,74	11/03/2025	€ 96.700,65	100%	CREDITO DA LAVORO	€ 96.700,65	CREDITO DA LAVORO DIPENDENTE
1735	725	VENTURELLA GIROLAMO	COMPETENZE PER PRESTAZIONE PROFESSIONALE	€ 3.323,95	13/03/2025	€ 2.800,00	50%		€ 1.400,00	
40/DU	726	GIONFRIDDO EMANUELE	REFUSIONE SPESE GIUDIZIO DA SENTENZA	€ 1.418,30	17/03/2025	€ 1.418,30	50%		€ 709,15	

-

FASC. OSL	N. ORDINE	CREDITORE NOME O RAGIONE SOCIALE	OGGETTO DELLA SPESA	SOMMA PRETESA DAL CREDITORE	DATA TRANSAZIONE	SOMMA TRANSATTA	PERCENTUALE SOMMA OFFERTA	CAUSE DI PRELAZIONE	SOMMA PAGATA	OSSERVAZIONI
	(1)	(2)	(3)	(4)	(5)	(6)	(7)	(8)	(9)	(10)
1733	727	GIONFRIDDO EMANUELE	REFUSIONE SPESE GIUDIZIO DA SENTENZA	€ 20.577,97	17/03/2025	€ 14.404,57	50%		€ 7.202,29	
1744/A	728	ARIZZA LOREDANA	COMPETENZE PER PRESTAZIONE PROFESSIONALE	€ 14.938,56	08/04/2025	€ 14.938,56	50%		€ 7.469,28	
1744/B	729	ARIZZA LOREDANA	COMPETENZE PER PRESTAZIONE PROFESSIONALE	€ 3.734,64	08/04/2025	€ 3.734,64	50%		€ 1.867,32	
1744/C	730	ARIZZA LOREDANA	COMPETENZE PER PRESTAZIONE PROFESSIONALE	€ 1.244,88	08/04/2025	€ 1.244,88	50%		€ 622,44	
1744/D	731	ARIZZA LOREDANA	COMPETENZE PER PRESTAZIONE PROFESSIONALE	€ 14.440,61	08/04/2025	€ 14.440,61	50%		€ 7.220,30	
1744/E	732	ARIZZA LOREDANA	COMPETENZE PER PRESTAZIONE PROFESSIONALE	€ 7.179,52	08/04/2025	€ 7.179,52	50%		€ 3.589,76	
1752	733	ARIZZA LOREDANA	COMPETENZE PER PRESTAZIONE PROFESSIONALE	€ 977,60	10/04/2025	€ 977,60	50%		€ 488,80	
53/DU	734	LIBERO CONSORZIO COMUNALE DI SIRACUSA	RIMBORSO SPESE ANTICIPATE DAL LCC DI SR PER PAGAMENTO RATE ROTTAMAZIONE TER	€ 473.005,44	17/04/2025	€ 473.005,44	50%		€ 236.502,72	
1615	735	LIBERO CONSORZIO COMUNALE DI SIRACUSA	RIMBORSO ANTICIPAZIONE DI LIQUIDITA' COMPETENZA OSL	€ 3.002.321,96		€ 3.002.321,96			€ 3.002.321,96	
			TOTALI	42.965.347,95		35.388.784,02	-	-	19.855.773,08	

TOTALE (COLONNA € 35.388.784,02

VARIAZIONE DOPO PIANO DI ESTINZIONE

1735	736	SIGNINI FRANCESCO	RETRIBUZIONI NON VERSATE	€ 5.014,30	23/05/2025	€ 3.715,82	100%	CREDITO DA LAVORO	€ 3.715,82	CREDITO DA LAVORO DIPENDENTE
56/DU	737	UFFICIO SCOLASTICO REGIONALE - UFFICIO X SIRACUSA	RIVALSA SOMME PAGATE PER ESECUZIONE SENTENZA	€ 12.674,59	24/06/2025	€ 12.674,59	50%		€ 6.337,30	
1758	738	FORMOSA BRUNO	RETRIBUZIONI NON VERSATE	€ 6.668,11	26/06/2025	€ 6.425,78	100%	CREDITO DA LAVORO	€ 6.425,78	CREDITO DA LAVORO DIPENDENTE
1760	739	FORMICA ANGELA	RETRIBUZIONI NON VERSATE	€ 6.014,30	27/06/2025	€ 3.715,82	100%	CREDITO DA LAVORO	€ 3.715,82	CREDITO DA LAVORO DIPENDENTE

-

FASC. OSL	N. ORDINE	CREDITORE NOME O RAGIONE SOCIALE	OGGETTO DELLA SPESA	SOMMA PRETESA DAL CREDITORE	DATA TRANSAZIONE	SOMMA TRANSATTA	PERCENTUALE SOMMA OFFERTA	CAUSE DI PRELAZIONE	SOMMA PAGATA	OSSERVAZIONI
	(1)	(2)	(3)	(4)	(5)	(6)	(7)	(8)	(9)	(10)
60/DU	740	MENESELLO IDA	REFUSIONE SPESE DI LITE	€ 3.992,16	22/07/2025	€ 3.992,16	50%		€ 1.996,08	
61/DU	741	MENESELLO IDA	DIFFERENZE RETRIBUTIVE	€ 4.072,69	20/08/2025	€ 4.072,69	100%	CREDITO DA LAVORO	€ 4.072,69	CREDITO DA LAVORO DIPENDENTE
65/DU	742	BUSCEMI ENRICO	REFUSIONE SPESE DI LITE	€ 1.307,38	45916	€ 1.307,38	50%		€ 653,69	
58/DU	743	BURGARETTA APARO CORRADINA	RESTITUZIONE SOMME PAGATE IN ESECUZIONE SENTENZA 1182/2023 TRIB. DI SR - CASSATA	€ 6.153,11	22/09/2025	€ 6.153,11	100%	CREDITO PRIVILEGIATO	€ 6.153,11	CREDITO PRIVILEGIATO
63/DU	744	LIBERO CONSORZIO COMUNALE DI SIRACUSA	LCC DI SR PER PAGAMENTO OMESSO VERSAMENTO CONTRIBUTI PREVIDENZIALI	€ 1.325,26	14/01/2026	€ 1.325,26	50%		€ 662,63	
4/DU	745	SINTESI S.P.A.	FATTURA INSOLUTA N. 15VFN0766 DEL 31/03/2015 - DD 73/2015	€ 23.913,33	03/02/2026	€ 23.913,33	50%		€ 11.956,67	
324/B	746	DI GANGI DARIO	SENTENZA TRIBUNALE DI SIRACUSA	€ 106.765,11	09/03/2026	€ 103.138,04	100/%	CREDITO DA LAVORO	€ 103.138,04	CREDITO DA LAVORO DIPENDENTE
TOTALI VARIAZIONE DOPO PIANO DI ESTINZIONE				€ 177.900,34		€ 170.433,98			€ 148.827,63	

TOTALE RENDICONTO	**43.143.248,29**	**-**	**35.559.218,00**	**-**		**20.004.600,71**

LE (COLONI #######

-

DELIBERAZIONE DELLA COMMISSIONE STRAORDINARIA DI LIQUIDAZIONE
(nominata con D.P.R. 12.07.2018, ai sensi dell'art. 252 del D.Lgs n. 267/00)

N. 20 DEL 17 MARZO 2026

Oggetto: Ricognizione definitiva debiti oggetto di vertenze giudiziarie pendenti –

L'anno duemilaventisei il giorno diciassette del mese di marzo alle ore 16:00 e segg., in teleconferenza il Dott. Filippo Romano, giusta deliberazione OSL n. 133 del 2 maggio 2022, e presso la sede del Libero Consorzio Comunale di Siracusa il Dott. Gioacchino Guarrera ed il Dott. Angelo Scandura, si è riunita la Commissione Straordinaria di Liquidazione, nominata con D.P.R del 12.07.2018, su proposta del Ministro dell'Interno, ai sensi dell'art. 252 del D.Lgs n. 267/00, con l'intervento dei signori

COMPONENTI LA COMMISSIONE	PRESENTE	ASSENTE
ROMANO dott. FILIPPO (Prefetto) Presidente	Teleconferenza	
GUARRERA dott. GIOACCHINO SALVATORE	X	
SCANDURA dott. ANGELO	X	

LA COMMISSIONE STRAORDINARIA DI LIQUIDAZIONE

Premesso che:

- con deliberazione del Commissario Straordinario con i poteri del Consiglio Provinciale n. 15 del 11.05.2018, esecutiva, è stato dichiarato il dissesto finanziario del Libero Consorzio Comunale di Siracusa (SR);

- con Decreto del Presidente della Repubblica in data 12 luglio 2018 è stata nominata la Commissione Straordinaria di Liquidazione per l'amministrazione della gestione e dell'indebitamento pregresso, nonché per l'adozione di tutti i provvedimenti per l'estinzione dei debiti dell'ente;

- in data 19 luglio 2018 il suddetto decreto è stato formalmente notificato ai componenti dell'Organo Straordinario di Liquidazione e il 24 luglio 2018 al Libero Consorzio Comunale di Siracusa;

-

- ai sensi dell'art. 252, comma 2, del D.Lgs n. 267/00 l'Organo Straordinario di Liquidazione deve insediarsi entro cinque giorni dalla notifica del decreto di nomina;

- in data 24/07/2018 l'Organo Straordinario di Liquidazione si è insediato (giusto verbale n.01 di pari data), eleggendo quale Presidente il dott. Filippo Romano;

- con deliberazione O.S.L. n. 2 del 30 luglio 2018 è stato dato avviso in ordine all'avvio della procedura di rilevazione delle passività, con invito ai creditori, ai sensi dell'art. 254, comma 2 del TUEL, a presentare, entro il termine di 60 giorni, apposita istanza atta a dimostrare la sussistenza del debito dell'Ente;

- con successiva deliberazione O.S.L. n. 3 del 17 settembre 2018 il termine per la presentazione delle istanze è stato ulteriormente prorogato di 30 giorni;

- con deliberazione n. 9 del 14 giugno 2019, l'Organo Straordinario di Liquidazione ha proposto all'Ente l'adesione alla procedura di liquidazione semplificata, ex art. 258 del TUEL;

- con deliberazione del Commissario Straordinario, adottata con i poteri della Giunta Provinciale, n. 93 del 21 giugno 2019, esecutiva ai sensi di legge, l'Ente ha aderito alla proposta della modalità semplificata di liquidazione, come previsto dall'art. 258, co. 1 del D.Lgs. n. 267/2000, formalizzando l'impegno a reperire ed a mettere a disposizione dell'O.S.L. le risorse necessarie per la liquidazione della massa passiva rilevata, mediante la velocizzazione della riscossione, anche coattiva, dei residui attivi, il recupero delle fasce di evasione e di elusione fiscale, l'alienazione dei beni patrimoniali disponibili e non indispensabili per le finalità dell'Ente;

- con deliberazione O.S.L. n. 13 del 10/10/2020 sono stati individuati i criteri e le procedure utili alla definizione transattiva dei debiti ed alla liquidazione della massa passiva mediante l'utilizzo delle risorse finanziarie disponibili;

- con deliberazione O.S.L. n. 2 del 15/01/2021 sono stati approvati gli atti propedeutici per la gestione della procedura semplificata di pagamento dei debiti;

la Commissione Straordinaria di Liquidazione:

- ha competenza per atti e fatti di gestione verificatisi entro il 31 dicembre dell'anno precedente a quello dell'ipotesi di bilancio riequilibrato, nella fattispecie entro il 31/12/2017;

- nel rispetto della normativa vigente e in esecuzione delle circolari ministeriali, nelle more della conclusione delle operazioni connesse alla formazione definitiva della massa passiva, ha l'obbligo di notificare integralmente agli istanti creditori i provvedimenti di esclusione o di parziale ammissione dei crediti vantati al fine precipuo di consentire agli stessi di presentare gli eventuali ricorsi agli organi amministrativi e giudiziari competenti;

Preso atto che:

- alla data della presente deliberazione, esiste contenzioso pendente relativo al periodo di competenza dell'OSL, per un importo presunto di euro 27.876.065,27;

-

- in relazione al citato contenzioso pendente, questa Commissione Straordinaria di Liquidazione, in accordo con il Libero Consorzio Comunale di Siracusa, ha prudenzialmente quantificato l'importo da accantonare in euro 7.282.431,00 (punto 2.12 del piano di estinzione);

Considerato che:

- con Deliberazione n.156 del 3 giugno 2025 questa Commissione Straordinaria di Liquidazione ha adottato il piano di estinzione della massa passiva di cui all'art, 256 c. 6 e seguenti del D.Lgs n. 267/2000;

- lo stesso è stato approvato dal Ministro dell'Interno il 15 ottobre 2025, con Decreto Ministeriale di approvazione del piano di estinzione delle passività pregresse, notificato dalla Prefettura di Siracusa a questo OSL il 13 febbraio 2026 con nota acquisita al Protocollo Generale del Libero Consorzio Comunale di Siracusa al n. 3954:

- il contenzioso già censito nel quadro 2.12 del piano di estinzione non ha subito ulteriori variazioni;

Ritenuto, pertanto, opportuno, prima dell'approvazione del rendiconto di gestione, approvare l'elenco definitivo degli accantonamenti relativi ai debiti oggetto di vertenze giudiziarie pendenti;

Visti:

> il D. Lgs. 18.08.2000, n. 267, avente oggetto il "Testo unico delle leggi sull'ordinamento degli enti locali";
> il D.P.R. 24/08/1993, n. 378 avente ad oggetto "Regolamento recante norme sul risanamento sul risanamento degli enti locali dissestati";
> le circolari del Ministero dell'Interno n. 21/1993, F.L. 28/97 del 14/11/1997 e F.L. 7/1999 del 26/01/1999;

All'unanimità dei voti favorevoli dei presenti
Per i motivi di cui al suddetto preambolo

DELIBERA

1. **Di approvare** la superiore narrativa che è parte integrante e sostanziale del presente atto;

2. **Di approvare** l'elenco definitivo degli accantonamenti sui debiti oggetto di vertenze giudiziarie pendenti, come riportati nell'allegato alla presente deliberazione;

3. **Di dare atto** che l'accantonamento relativo alle vertenze giudiziarie pendenti trova copertura con il saldo positivo della gestione del dissesto;

4. **Di dare mandato** all'Ufficio di Supporto dell'OSL di notificare il presente provvedimento:

    - al Responsabile del Servizio Finanziario dell'Ente ed al Servizio Affari legali, per gli adempimenti consequenziali di rispettiva competenza;

-

- al Presidente del Libero Consorzio Comunale di Siracusa, anche nella qualità di Presidente del Consiglio;
- all'Organo di Revisione;

5. **Di dichiarare l**a presente deliberazione immediatamente esecutiva, ai sensi dell'art. 4, comma 6, del D.P.R. n. 378/1993;

6. **Di pubblicare** la presente deliberazione a cura dei competenti uffici provinciali:

- all'Albo pretorio on line del Libero Consorzio Comunale di Siracusa;
- nell'apposita sezione dell'home page del sito istituzionale internet del Libero Consorzio Comunale di Siracusa, da dedicare a tutti gli atti e gli avvisi dell'O.S.L.

LA COMMISSIONE STRAORDINARIA DI LIQUIDAZIONE
ROMANO Filippo – GUARRERA Gioacchino Salvatore - SCANDURA Angelo

-

2.12 EVENTUALI ALTRE COMPONENTI DELLA MASSA PASSIVA
(DEBITI OGGETTO DI VERTENZE GIUDIZIARIE PENDENTI)

NUMERO ORDINE (1)	RICORRENTE (2)	OGGETTO DEL RICORSO (3)	IMPORTO DEL DEBITO CONTESTATO (4)	SOMMA EVENTUALE DA ACCANTONARE (5)	ORGANO INNANZI AL QUALE IL RICORSO E' PENDENTE (6)	OSSERVAZIONI *
1	Menesello Ida	Appello avverso la sentenza resa dal Tribunale di Siracusa - Sez. Lavoro	5.000,00	4.000,00	Corte di Appello di Catania	
2	Repin Srl	Atto di citazione per Lavori di costruzione di un plesso scolastico "Liceo Scientifico Einaudi SR"	1.100.000,00	300.000,00	Tribunale di Siracusa	
3	Zanghì Salvatore Ciresi Maria	Ricorso ex art. 702 bis - Sinistro stradale	10.496,50	10.496,50	Tribunale di Siracusa	
4	Pizzo Paolo Pizzo Rodolfo Pizzo Sabrina Pizzo Salvatore	Reclamo avverso gli atti del Commissario ad Acta	1.000.000,00	200.000,00	TAR Catania	
5	Pizzo Paolo Pizzo Rodolfo Pizzo Sabrina Pizzo Salvatore	Ricorso ex artt. 702-bis c.p.c. e 54 D.P.R. 327 del 2001			Corte di Appello di Catania	
6	Pizzo Paolo Pizzo Rodolfo Pizzo Sabrina Pizzo Salvatore	Atto di riproposizione domande e/o di riassunzione ex art. 11 c.p.a. e art. 59 Legge 18/06/2009 n. 69			Corte di Appello di Catania	
7	CISMA Ambiente Spa	Giudizio avverso e per la riforma della sentenza resa dal TAR per la Sicilia	non determinabile	0,00	C.G.A. di Palermo	
8	Mazzone Giovanni	Appello avverso la sentenza del Tribunale di Siracusa Sez. Lavoro	250.000,00	250.000,00	Corte di Appello di Catania	
9	Bondifè Energy S.r.l.	Procedimento avverso sentenza resa dal TAR Sicilia - Sede di Palermo	11.202.031,91	3.821.004,37	C.G.A. di Palermo	
10	Società REM S.r.l.	Procedimento avverso sentenza resa dal Tribunale di Siracusa	307.623,19	150.735,36	Corte di Appello di Catania	
11	Di Rao Emma Manca Giorgio Manca Luca	Procedimento per risarcimento danni immobile sito in Siracusa	83.539,24	83.539,24	Tribunale di Catania	
12	Scarpulla Gaetano	Opposizione al D.I. emesso dal Tribunale Civile di Sieacusa	18.506,72	25.000,00	Tribunale di Siracusa	

-

NUMERO ORDINE (1)	RICORRENTE (2)	OGGETTO DEL RICORSO (3)	IMPORTO DEL DEBITO CONTESTATO (4)	SOMMA EVENTUALE DA ACCANTONARE (5)	ORGANO INNANZI AL QUALE IL RICORSO E' PENDENTE (6)	OSSERVAZIONI *
13	Moscatt Giuseppe	Giudizio avverso sentenza	10.637,00	10.637,00	Corte di Cassazione	
14	Di Pace Angelo	Giudizio per crediti da lavoro	375.227,08	375.227,08	Tribunale di Siracusa	
15	Assessorato Reg.le Territorio e Ambiente	Impugnazione decreto	1.000.000,00	1.000.000,00	TAR Catania	
16	Liceo Classico "Megara" di Augusta e Banca Sistema Spa	Appello avverso sentenza resa dal Tribunale di Catania	27.529,33	27.529,33	Corte di Appello di Catania	
17	Discovery Energy S.r.l.	Giudizio avverso sentenza resa dal TAR della Sicilia - sede di Palermo	non determinabile	0,00	C.G.A. di Palermo	
18	APS Costruzioni S.r.l.	Giudizio procedimento presso il Tribunale di Siracusa	1.218.498,38	200.000,00	Tribunale di Siracusa	
19	Di Rao Marotta Nicoletta Di Rao Marotta Marco	Appello avverso sentenza resa dalla Corte di Appello di Catania	34.677,92	34.677,92	Corte di Cassazione	
20	Sicula Trasporti S.r.l.	Appello avverso sentenza resa dalla Corte di Giustizia Tributaria di I Grado di Siracusa - Sez 1	6.026.448,00	12.000,00	Corte di Giustizia Tributaria di II Grado di Siracusa	
21	Banca Ifis S.p.a. e I.I.S.S. "F. Insolera"	Impugnazione sentenza resa dalla Corte di Appello di Catania, Seconda Sezione Civile	22.906,71	5.000,00	Corte di Cassazione	
22	Banca Sistema Ministero Istruzione Ist. Fed. II di Svevia	Procedimento di riassunzione del giudizio	15.311,98	15.311,98	Tribunale di Siracusa	
23	Migliore Giovanni	Controricorso con ricorso incidentale nel giudizio avverso la sentenza resa dalla Corte d'Appello di Catania	24.000,00	24.000,00	Corte di Cassazione	
24	Maugeri Giuseppe	Riassunzione del giudizio iscritto	105.483,60	52.500,00	Tribunale di Siracusa	
25	Sicula Trasporti S.r.l.	Appello avverso sentenza resa dalla Commissione Tributaria Provinciale di Siracusa	3.996.804,00	12.000,00	Corte di Giustizia Tributaria di II Grado di Siracusa	

NUMERO ORDINE (1)	RICORRENTE (2)	OGGETTO DEL RICORSO (3)	IMPORTO DEL DEBITO CONTESTATO (4)	SOMMA EVENTUALE DA ACCANTONARE (5)	ORGANO INNANZI AL QUALE IL RICORSO E' PENDENTE (6)	OSSERVAZIONI *
26	Sicula Trasporti S.r.l.	Appello avverso sentenza resa dalla Commissione Tributaria Provinciale di Siracusa	119.578,00	11.000,00	Corte di Giustizia Tributaria di II Grado di Siracusa	
27	Pecorella Giovanni	Opposizione al ricorso per Decreto Ingiuntivo e pedissequo D.I. emesso dal Tribunale di Palermo	20.673,96	0,00	Tribunale di Palermo	
28	Si.gen.co. S.p.a.	Fallimento Si.gen.co. S.p.a.	indeterminato	0,00	Corte di Cassazione	
29	Cassarino Giuseppe	Riassunzione del giudizio iscritto	300.000,00	160.000,00	Corte di Appello di Catania	
30	OPERES S.r.l.	Opposizione al ricorso per Decreto Ingiuntivo e pedissequo emesso dal Tribunale di Siracusa - II Sezione Civile	12.274,15	0,00	Tribunale di Siracusa	
31	Rossitto Sebastiano Rossitto Maria Burgaretta Aparo Corradina (Eredi Burgaretta Aparo Sebastiano)	Riassunzione nel giudizio iscritto al Tribunale di Siracusa	134.060,80	134.060,80	TAR Catania	
32	Di Gangi Dario	Appello avverso la sentenza resa dal Tribunale di Siracusa - Sez. lavoro	non determinabile	0,00	Corte di Appello di Catania	
33	Istituto Superiore "L. Einaudi" Ministero dell'Istruzione e del Merito	Giudizio iscritto avverso la sentenza resa dal Tribunale di Catania	36.380,42	36.380,42	Corte di Appello di Catania	
34	Roland Rechtsschutz - Versingerungs AG Rappresentanza Generale per l'Italia AEC UNDERWRITING Agenzia di Assicurazione e Riassicurazione S.P.A..	Riassunzione giudizio	9.000,00	0,00	Giudice di Pace di Milano	
35	CISMA Ambiente Spa	Riforma della sentenza resa dalla Corte di Giustizia Tributaria di I Grado	82.045,00	0,00	Corte di Giustizia Tributaria di II Grado di Siracusa	
36	Di Rao Marotta Marco + 5	Riforma della sentenza resa dal Tribunale di Siracusa	320.331,00	320.331,00	Corte di Appello di Catania	
37	D'Antoni Carmelo	Domanda di risarcimento danni per sinistro stradale	7.000,38	7.000,00	Tribunale di Caltagirone	

-

NUMERO ORDINE (1)	RICORRENTE (2)	OGGETTO DEL RICORSO (3)	IMPORTO DEL DEBITO CONTESTATO (4)	SOMMA EVENTUALE DA ACCANTONARE (5)	ORGANO INNANZI AL QUALE IL RICORSO E' PENDENTE (6)	OSSERVAZIONI *
38	G.A.L. Eloro	Azione legale	indeterminato	0,00	Tribunale di Catania - Sez. Imprese	
39	G.A.L. Leontinoi	Azione legale	indeterminato	0,00	Tribunale di Catania - Sez. Imprese	
40	Ternullo Giuseppa Domenica	Giudizio iscritto	indeterminato	0,00	Corte di Appello di Catania	
TOTALI			27.876.065,27	7.282.431,00		

TOTALE (COLONNA 5) € 7.282.431,00

* Indicare se relativi a spese di investimento o a spese correnti maturate prima dell'8 novembre 2001.

N.B.: Gli accantonamenti possono essere disposti solo previo accordo da parte dell'ente e nella misura da questi stabilita.

-

LIBERO CONSORZIO COMUNALE

DI

SIRACUSA

del 05/06/2026

Entrata		VARIAZIONE RIENTRO MASSA ATTIVA DA OSL							
Codice UO	**Capitolo**	**Titolo Tip.**	**Cod. Piano Conti**	**Descrizione Capitolo Obiettivo Gestionale**		**Stanziamento Attuale**	**Variazioni in Aumento**	**Variazioni in Diminuzione**	**Stanziamento Definitivo**
Titolo 1									
SETTORE III	12/1	10101	1010160001	TEFA - TRIBUTO PER L'ESERCIZIO DELLE FUNZIONI AMBIENTALI	Competenza	4.200.000,00	7.095.714,37	0,00	11.295.714,37
				Totale Titolo 1	**Competenza**	**4.200.000,00**	**7.095.714,37**	**0,00**	**11.295.714,37**
Titolo 3									
SETTORE III	154/0	30500	3059999999	INTROITI DIVERSI STRAORDINARI	Competenza	210.000,00	538.384,68	0,00	748.384,68
				Totale Titolo 3	**Competenza**	**210.000,00**	**538.384,68**	**0,00**	**748.384,68**

-

LIBERO CONSORZIO COMUNALE

DI

SIRACUSA

del 05/06/2026

Spesa		VARIAZIONE RIENTRO MASSA ATTIVA DA OSL							
Codice UO	**Capitolo**	**Miss. Progr. Titolo**	**Cod. Piano Conti**	**Descrizione Capitolo Obiettivo Gestionale**		**Stanziamento Attuale**	**Variazioni in Aumento**	**Variazioni in Diminuzione**	**Stanziamento Definitivo**
Titolo 1									
SETTORE III	6860/0	20021	1100103001	FONDO CREDITI DI DUBBIA E DIFFICILE ESIGIBILITA' DI PARTE CORRENTE RIENTRO MASSA ATTIVA OSL	Competenza	0,00	7.634.099,05	0,00	7.634.099,05
				Totale Titolo 1	**Competenza**	**0,00**	**7.634.099,05**	**0,00**	**7.634.099,05**

Totali Competenza	
Entrata	**Spesa**
7.634.099,05	7.634.099,05

-

LIBERO CONSORZIO COMUNALE

DI

SIRACUSA

del 08/06/2026

Entrata		RIENTRO MASSA ATTIVA E PASSIVA DA OSL							
Codice UO	**Capitolo**	**Titolo Tip.**	**Cod. Piano Conti**	**Descrizione Capitolo Obiettivo Gestionale**		**Stanziamento Attuale**	**Variazioni in Aumento**	**Variazioni in Diminuzione**	**Stanziamento Definitivo**
Titolo 2									
SETTORE III	910/0	20101	2010104001	RIENTRO MASSA PASSIVA DA OSL CORRENTE	Competenza	0,00	5.178.985,85	0,00	5.178.985,85
SETTORE III	930/0	20101	2010104001	RIENTRO DA OSL DIFFERENZA DISPONIBILITA'	Competenza	0,00	567.803,23	0,00	567.803,23
SETTORE III	6870/0	20101	2010104001	TRASFERIMENTO DA OSL PER FINANZIAMENTO CONTENZIOSO	Competenza	0,00	3.036.064,88	0,00	3.036.064,88
				Totale Titolo 2	**Competenza**	**0,00**	**8.782.853,96**	**0,00**	**8.782.853,96**
Titolo 4									
SETTORE III	920/0	40300	4030404001	RIENTRO MASSA PASSIVA DA OSL C/CAPITALE	Competenza	0,00	1.437.025,36	0,00	1.437.025,36
				Totale Titolo 4	**Competenza**	**0,00**	**1.437.025,36**	**0,00**	**1.437.025,36**

LIBERO CONSORZIO COMUNALE

DI

SIRACUSA

del 08/06/2026

Spesa		RIENTRO MASSA ATTIVA E PASSIVA DA OSL							
Codice UO	**Capitolo**	**Miss. Progr. Titolo**	**Cod. Piano Conti**	**Descrizione Capitolo Obiettivo Gestionale**		**Stanziamento Attuale**	**Variazioni in Aumento**	**Variazioni in Diminuzione**	**Stanziamento Definitivo**
Titolo 1									
SETTORE III	910/0	01111	1109999999	DEBITI DA MASSA PASSIVA OSL CORRENTE	Competenza	0,00	5.178.985,85	0,00	5.178.985,85
SETTORE III	930/0	01111	1109999999	DISPONIBILITA' DA TRASFERIMENTO OSL	Competenza	0,00	567.803,23	0,00	567.803,23
SETTORE III	6870/0	20031	1100199999	ACCANTONAMENTO CONTENZIOSO DA OSL	Competenza	0,00	3.036.064,88	0,00	3.036.064,88
				Totale Titolo 1	**Competenza**	**0,00**	**8.782.853,96**	**0,00**	**8.782.853,96**
Titolo 2									
SETTORE III	920/0	01112	2059999999	DEBITI DA MASSA PASSIVA OSL C/CAPITALE	Competenza	0,00	1.437.025,36	0,00	1.437.025,36
				Totale Titolo 2	**Competenza**	**0,00**	**1.437.025,36**	**0,00**	**1.437.025,36**

Totali Competenza

Entrata	Spesa
10.219.879,32	10.219.879,32

LIBERO CONSORZIO COMUNALE di SIRACUSA

COLLEGIO DEI REVISORI DEI CONTI

Al Presidente del LCC di Siracusa
Al Segretario Generale
Al Responsabile del Settore Finanziario
SEDE

Pec: ufficio.protocollo@pec.provincia.siracusa.it

VERBALE N. 12 DEL 17/06/2026

Oggetto: mail pec del 10/06/2026 di richiesta parere, sulla Proposta di deliberazione del Presidente del Libero Consorzio Comunale di Siracusa relativa a *"Bilancio di Previsione 2026 in gestione provvisoria – Variazioni di parte corrente e di parte capitale conseguenti al rientro della massa attiva e passiva in seguito alla cessazione dell'attività dell'O.S.L".*

L'anno duemilaventisei, il giorno diciassette del mese di giugno si è riunito in audio/videoconferenza,

il Collegio dei Revisori dei Conti,

nominato con deliberazione del Commissario Straordinario nella funzione di Consiglio Provinciale n.141/2024 del 10/09/2024, nei suoi componenti Dott. Biagio Cicerone, quale Presidente, Dott. Angelo Giallongo e Dott. Fabrizio Caminiti, quali Componenti, per rendere il prescritto parere sulla Proposta di Deliberazione del Presidente del Libero Consorzio Comunale in oggetto, giusta richiesta pervenuta in data 10/06/2026 a mezzo pec.

Rilevata la necessità di apportare variazioni, al Bilancio di Previsione 2026 in gestione provvisoria, per le motivazioni rappresentate ed articolate nel corpo della proposta deliberativa;

Richiamato l'art. 239, comma 1, lettera b), n. 2, del D.Lgs. n. 267/2000, il quale prevede che l'organo di revisione esprima un parere sulle variazioni di bilancio, contenente anche un motivato giudizio di congruità, di coerenza e di attendibilità contabile, tenuto conto del parere espresso dal responsabile del servizio finanziario.

Atteso che l'Ente ha dichiarato il dissesto finanziario con Deliberazione C.P. n. 15 dell'11/05/2018 e che, ad oggi, non ha ancora ricevuto l'approvazione dell'ipotesi di bilancio stabilmente riequilibrato, presentata, ma non accolta dal Ministero, con la conseguente proroga di ulteriori cinque anni per il dissesto in atto (dal 2023 al 2028);

Evidenziato che l'ultimo bilancio ufficiale è quello relativo al triennio 2017-2018-2019, approvato con Deliberazione C.P. n. 7 del 16/02/2018 e che dal 2018 in poi si è operato contabilmente in "gestione provvisoria".

Considerato che la Commissione Straordinaria di Liquidazione del dissesto di questo Ente ha cessato la propria attività nello scorso mese di marzo, definendo le risultanze contabili finali del proprio operato mediante le seguenti Deliberazioni:

-n. 16 del 12 marzo 2026 con la quale è stato approvato l'elenco definitivo dei debiti esclusi dalla massa passiva, in quanto privi dei requisiti indispensabili per l'ammissione (Parte 4);

-n. 17 del 12 marzo 2026 con la quale è stato approvato l'elenco definitivo alla ricognizione definitiva creditori che non hanno accettato la proposta transattiva;

-n. 19 del 17 marzo 2026 con la quale sono stati ammessi alla massa passiva della liquidazione i debiti transatti ai sensi dell'art. 258 del TUEL;

-n. 20 del 17 marzo 2026 relativa alla ricognizione definitiva dei debiti oggetto di vertenze giudiziarie;

Che lo scrivente Organo di Revisione dell'Ente ha espresso parere al "Rendiconto di Gestione dell'Organismo Straordinario di Liquidazione ai sensi dell'art. 256, comma 11, del TUEL" con proprio Verbale n. 4 del 10/04/2026;

-Che l'Ente ha predisposto la presente variazione di bilancio di parte corrente e di parte capitale finalizzata al rientro della massa attiva e passiva residuale rendicontata dall'OSL e da integrare nel proprio Bilancio in gestione provvisoria, annualità 2026;

Viste le proposte contabili di variazione predisposte dall'Ufficio Economico Finanziario dell'Ente riportanti l'adeguamento dei diversi capitoli di entrata e di spesa al fine della corretta rappresentazione contabile:

- PRP 30 – con la quale, a fronte dei Residui Attivi per TEFA ed Introiti diversi straordinari complessivamente pari ad € 7.634.099,05 l'Ente ha proceduto ad accantonare, detta somma interamente al Fondo Crediti di Dubbia e Difficile Esigibilità;

- PRP 31 – con la quale, a fronte del trasferimento di liquidità di cassa da parte dell'O.S.L. di complessivi € 10.219.879,32 così distinto:

-Saldo di cassa trasferito (ordinativo di pagamento n. 19 del 18/03/2026)	€ 7.244.977,69
-Accantonamento per transazioni non accettate (Deliberazione OSL n. 17 del 12/03/2026)	€ 2.974.901.63
Totale	€ 10.219.879,32

l'Ente ha proceduto alla ripartizione delle suddette Entrate nella Spesa come di seguito:

-Accantonamento contenzioso (cap. 6870)	€ 3.036.064,88
-Massa passiva di parte corrente (cap. 910)	€ 5.178.985,85
-Massa passiva di parte capitale (cap. 920)	€ 1.437.025,36
-Disponibilità residua di cassa (cap. 930 parte corrente)	€ 567.803,23
Totale	€ 10.219.879,32

si dà atto che:

a) l'adozione del presente provvedimento non altera gli equilibri di bilancio e non pregiudica il rispetto dei vincoli di finanza pubblica, come definiti dalla normativa vigente;

b) le suddette variazioni ai singoli interventi e risorse sono state attentamente valutate, da parte dell'organo esecutivo e dal Responsabile del Settore III Economico Finanziario;

Visti

- il D.Lgs n. 267/2000;
- il D.Lgs n. 118/2011;
- Il Regolamento di Contabilità;
-i pareri favorevoli di regolarità tecnica e contabile espressi dal Responsabile del Servizio Finanziario, ai sensi degli artt. 49 e 153 del TUEL, sulla deliberazione, di cui all'oggetto;

Ciò posto, il Collegio,

Esprime

parere **favorevole** sulla proposta di deliberazione del Presidente del Libero Consorzio di Siracusa relativa a *"Bilancio di Previsione 2026 in gestione provvisoria – Variazioni di parte corrente e di parte capitale conseguenti al rientro della massa attiva e passiva in seguito alla cessazione dell'attività dell'O.S.L"*.

Il Collegio dei Revisori dei Conti

Dott. Cicerone Biagio - Presidente

Dott. Giallongo Angelo - Componente

Dott. Caminiti Fabrizio – Componente

Documento firmato digitalmente ai sensi del D.Lgs. n. 82/2005 e s.m.i.

LIBERO CONSORZIO COMUNALE DI SIRACUSA

Programmazione, Gestione e Rendicontazione

PARERE DI REGOLARITA' CONTABILE E COPERTURA DI SPESA

Sulla proposta n. 1732/2026 ad oggetto: BILANCIO DI PREVISIONE 2026 IN GESTIONE PROVVISORIA - VARIAZIONI DI PARTE CORRENTE E DI PARTE CAPITALE CONSEGUENTI AL RIENTRO DELLA MASSA ATTIVA E PASSIVA IN SEGUITO ALLA CESSAZIONE DELL'ATTIVITA' DELL'O.S.L. si esprime ai sensi dell'art. 12 della L.R. n. 30 del 2000, parere FAVOREVOLE in ordine alla regolarita' contabile.

Siracusa li, 18/06/2026

Sottoscritto dal Capo Settore
(CAPPUCCIO ANTONIO)
con firma digitale

-

LIBERO CONSORZIO COMUNALE DI SIRACUSA

ECONOMICO FINANZIARIO

PARERE DI REGOLARITA' TECNICA

Sulla proposta n. 1732/2026 del SETTORE ECONOMICO FINANZIARIO ad oggetto: BILANCIO DI PREVISIONE 2026 IN GESTIONE PROVVISORIA - VARIAZIONI DI PARTE CORRENTE E DI PARTE CAPITALE CONSEGUENTI AL RIENTRO DELLA MASSA ATTIVA E PASSIVA IN SEGUITO ALLA CESSAZIONE DELL'ATTIVITA' DELL'O.S.L. si esprime ai sensi dell'art. 12 della L.R. n. 30 del 2000, parere FAVOREVOLE in ordine alla regolarità tecnica concomitante.

Siracusa li, 18/06/2026

Sottoscritto dal Capo Settore
(CAPPUCCIO ANTONIO)
con firma digitale

-

LIBERO CONSORZIO COMUNALE DI SIRACUSA

Certificato di Pubblicazione

Delibera N. 95 del 19/06/2026

SETTORE I - AFFARI GENERALI E PARTECIPATE

Oggetto: BILANCIO DI PREVISIONE 2026 IN GESTIONE PROVVISORIA - VARIAZIONI DI PARTE CORRENTE E DI PARTE CAPITALE CONSEGUENTI AL RIENTRO DELLA MASSA ATTIVA E PASSIVA IN SEGUITO ALLA CESSAZIONE DELL'ATTIVITA' DELL'O.S.L.

Il presente atto è pubblicato all'Albo on line del Libero Consorzio Comunale di Siracusa dal 19/06/2026 al 04/07/2026

Siracusa li, 19/06/2026

Sottoscritto
(MUSSO FRANCESCO)
con firma digitale

-

LIBERO CONSORZIO COMUNALE DI SIRACUSA

Programmazione, Gestione e Rendicontazione

PARERE DI REGOLARITA' CONTABILE E COPERTURA DI SPESA

Sulla proposta n. 1761/2026 ad oggetto: BILANCIO DI PREVISIONE 2026 IN GESTIONE PROVVISORIA - VARIAZIONI DI PARTE CORRENTE E DI PARTE CAPITALE CONSEGUENTI AL RIENTRO DELLA MASSA ATTIVA E PASSIVA IN SEGUITO ALLA CESSAZIONE DELL'ATTIVITA' DELL'O.S.L. si esprime ai sensi dell'art. 12 della L.R. n. 30 del 2000, parere FAVOREVOLE in ordine alla regolarita' contabile.

Siracusa li, 22/06/2026

Sottoscritto dal Capo Settore
(CAPPUCCIO ANTONIO)
con firma digitale

-

LIBERO CONSORZIO COMUNALE DI SIRACUSA

ECONOMICO FINANZIARIO

PARERE DI REGOLARITA' TECNICA

Sulla proposta n. 1761/2026 del SETTORE ECONOMICO FINANZIARIO ad oggetto: BILANCIO DI PREVISIONE 2026 IN GESTIONE PROVVISORIA - VARIAZIONI DI PARTE CORRENTE E DI PARTE CAPITALE CONSEGUENTI AL RIENTRO DELLA MASSA ATTIVA E PASSIVA IN SEGUITO ALLA CESSAZIONE DELL'ATTIVITA' DELL'O.S.L. si esprime ai sensi dell'art. 12 della L.R. n. 30 del 2000, parere FAVOREVOLE in ordine alla regolarità tecnica concomitante.

Siracusa li, 22/06/2026

Sottoscritto dal Capo Settore
(CAPPUCCIO ANTONIO)
con firma digitale

-

LIBERO CONSORZIO COMUNALE DI SIRACUSA

Certificato di Pubblicazione

Delibera N. 26 del 30/06/2026

SETTORE I - AFFARI GENERALI E PARTECIPATE

Oggetto: BILANCIO DI PREVISIONE 2026 IN GESTIONE PROVVISORIA - VARIAZIONI DI PARTE CORRENTE E DI PARTE CAPITALE CONSEGUENTI AL RIENTRO DELLA MASSA ATTIVA E PASSIVA IN SEGUITO ALLA CESSAZIONE DELL'ATTIVITA' DELL'O.S.L.

Il presente atto è pubblicato all'Albo on line del Libero Consorzio Comunale di Siracusa dal 03/07/2026 al 18/07/2026

Siracusa li, 03/07/2026

Sottoscritto
(SAMBITO ANTONIO)
con firma digitale

-

LIBERO CONSORZIO COMUNALE DI SIRACUSA

Programmazione, Gestione e Rendicontazione

PARERE DI REGOLARITA' CONTABILE E COPERTURA DI SPESA

Sulla proposta n. 2350/2026 ad oggetto: LETTURA ED APPROVAZIONE VERBALI SEDUTA DEL 30/06/2026 NN 23, 24, 25, E 26. si esprime ai sensi dell'art. 12 della L.R. n. 30 del 2000, parere FAVOREVOLE in ordine alla regolarita' contabile.

Siracusa li, 08/09/2026

Sottoscritto dal Capo Settore
(CAPPUCCIO ANTONIO)
con firma digitale

-

LIBERO CONSORZIO COMUNALE DI SIRACUSA

AFFARI GENERALI E PARTECIPATE

PARERE DI REGOLARITA' TECNICA

Sulla proposta n. 2350/2026 del SETTORE AFFARI GENERALI E PARTECIPATE ad oggetto: LETTURA ED APPROVAZIONE VERBALI SEDUTA DEL 30/06/2026 NN 23, 24, 25, E 26. si esprime ai sensi dell'art. 12 della L.R. n. 30 del 2000, parere FAVOREVOLE in ordine alla regolarità tecnica concomitante.

Siracusa li, 07/09/2026

Sottoscritto dal Capo Settore
(BONACCORSO APOLLONIA)
con firma digitale

-

LIBERO CONSORZIO COMUNALE DI SIRACUSA

Certificato di Pubblicazione

Delibera N. 27 del 17/09/2026

SETTORE I - AFFARI GENERALI E PARTECIPATE

Oggetto: LETTURA ED APPROVAZIONE VERBALI SEDUTA DEL 30/06/2026 NN 23, 24, 25, E 26.

Il presente atto è pubblicato all'Albo on line del Libero Consorzio Comunale di Siracusa dal 23/09/2026 al 08/10/2026

Siracusa li, 23/09/2026

Sottoscritto
(SAMBITO ANTONIO)
con firma digitale

-